

TRENES ARGENTINOS OPERACIONES		Operadora Ferroviaria Sociedad del Estado Av. Dr. Ramos Mejía 1302, 4°, CABA (CP 1104) Argentina. Tel. (54-11) 3220-630 www.trenesargentinos.gob.ar		Ministerio de Transporte Presidencia de la Nación	
DESCRIPCION		ADECUACION BULLRICH - ETAPA 2			
EJECUTO	PROYECTO	APROBO	PLANTAS GENERALES		
ESCALA		S/E	FECHA: 30/10/17	LINEA: SOFSE CENTRAL	EDIFICIO: BULLRICH
LA FIRMA SE RESERVA LA PROPIEDAD DE ESTE ELABORADO CON LA PROHIBICION DE REPRODUCIRLO O TRANSFERIRLO EN TODO O EN PARTE A OTRA FIRMA O PERSONA SIN SU PREVIA AUTORIZACION ESCRITA.		PLAN	TP	SC-GGA-ET-04-PL01	TPB

022

PRIMER PISO

~~Arq. FERNANDO MAMOTIUK
TRENES ARGENTINOS
OPERACIONES~~

SE DEBERAN VERIFICAR
LAS TODAS LAS MEDIDAS
EN OBRA PREVIAMENTE.

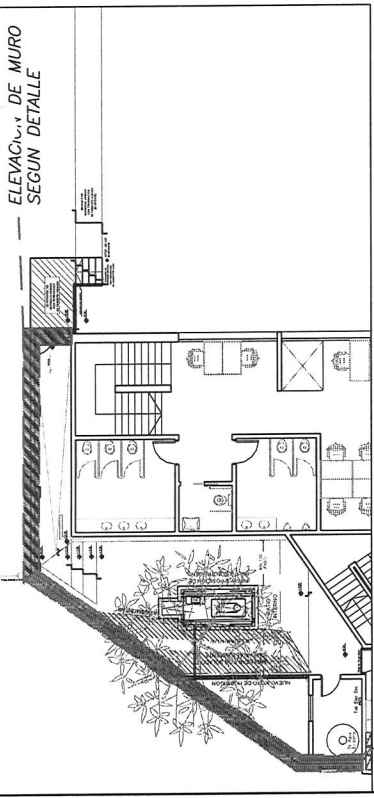

ELEVACION DE MURO
CON BLOQUES DE
HORMIGON
19x19x39cm

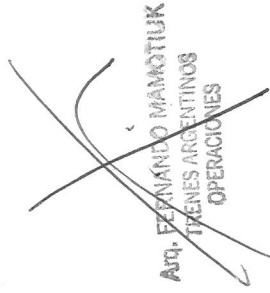
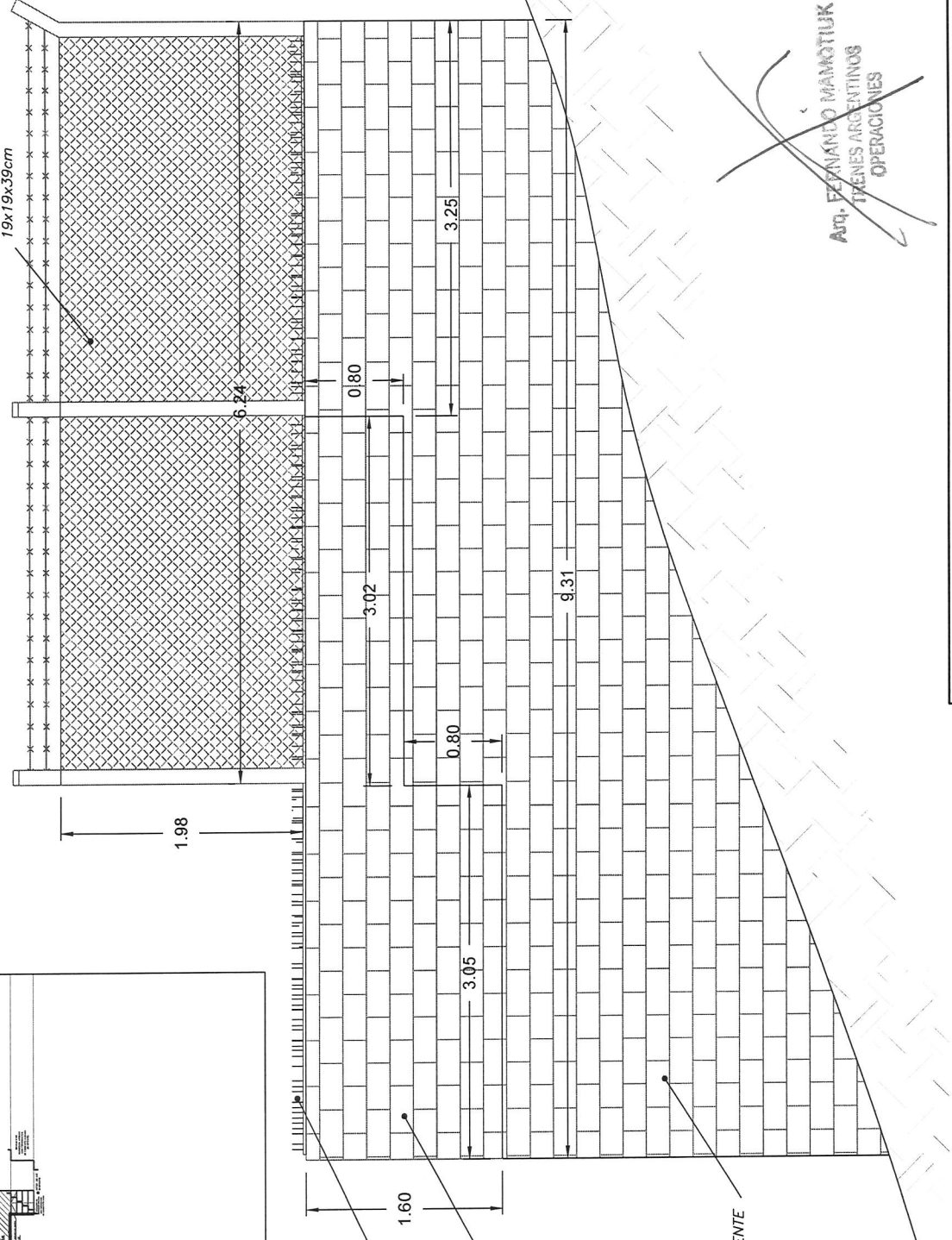

TRENES ARGENTINOS OPERACIONES Operadora Ferroviaria Sociedad del Estado Av. Dr. Ramos Mejía 1302, 4° CABA (CP 1104) Argentina, Tel. (54-11) 3220-630 www.trenesargentinos.gob.ar		Ministerio de Transporte Presidencia de la Nación	
DESCRIPCION		ADECUACION BULLRICH - ETAPA 2 SEGURIDAD MURO MEDIANERO A ELEVAR	
ELEGITO	PROYECTO	APROBADO	ESCALA: S/E FECHA: 30/10/17 LINEA: SOFSE CENTRAL EDIFICIO: BULLRICH PARA SE GENERAL LA PROPOSICION DE ESTE ELABORADO CON LA FINALIDAD DE RETROALOCAR O TRANSFERIRLO EN TODO O EN PARTE A OTRA FIRMA O PERSONA SIN SU PREVIAS AUTORIZACION ESCRITA.
		PLAN: SC-GGA-ET-04-PL02	

SE DEBERAN VERIFICAR
LAS TODAS LAS MEDIDAS
EN OBRA PREVIAMENTE.

NOTA:
 SE DEBERA CONSIDERAR LA EN LA ELEVACION CON BLOQUES DE HORMIGON EL TRAYECTO QUE QUEDA SOBRE LA PUERTA DE ACCESO LATERAL AL PATIO (APROXIMADO 1,40m x 1,60 m (h)). Ver esquema adjunto
 SE DEBERA PINTAR CON AL MENOS 3 MANOS DE PINTURA EXTERIOR IMPERMEABILIZANTE TIPO RECUPLAST O CALIDAD SUPERIOR

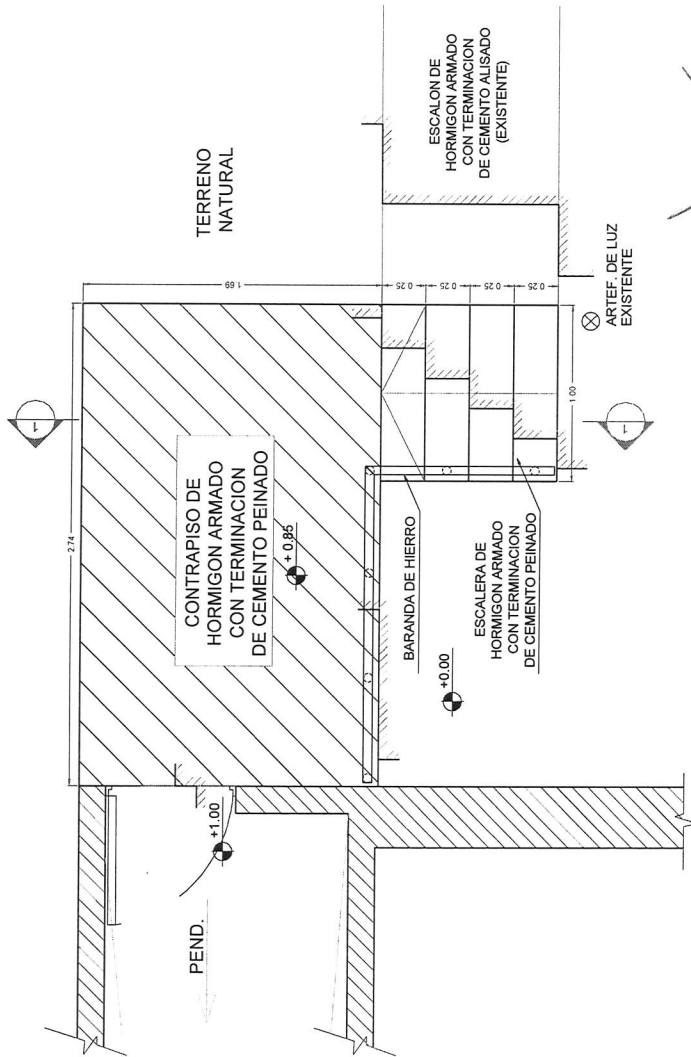

~~Arq. FERNANDO MAMOTLIK
TRENES ARGENTINOS
OPERACIONES~~

29

TRENES ARGENTINOS OPERACIONES		Operadora Ferroviaria Sociedad del Estado Av. Dr. Ramos Mejía 1302, 4°, CABA (CP 1104) Argentina. Tel. (54-11) 3220-630 www.trenesargentinos.gob.ar		Ministerio de Transporte Presidencia de la Nación	
DESCRIPCION		ADECUACION BULLRICH - ETAPA 2 ESCALERA DE ACCESO			
EJECUTO		ESCALA	S/E	FECHA: 30/10/17	LINEA: SOFSE CENTRAL
PROYECTO		EDIFICIO: BULLRICH			
APROBO		LA FIRMA SE RESERVA LA PROPIEDAD DE ESTE ELABORADO CON PLANO AUTOMATICO Y TRANSFERIDO EN TODO O EN PARTE A OTRA FIRMA O PERSONA SIN SU PRECISA AUTORIZACION Escrita.			
		IPB	SC-GGA-ET-04-PL03		

SE DEBERAN VERIFICAR
LAS TODAS LAS MEDIDAS
EN OBRA PREVIAMENTE.

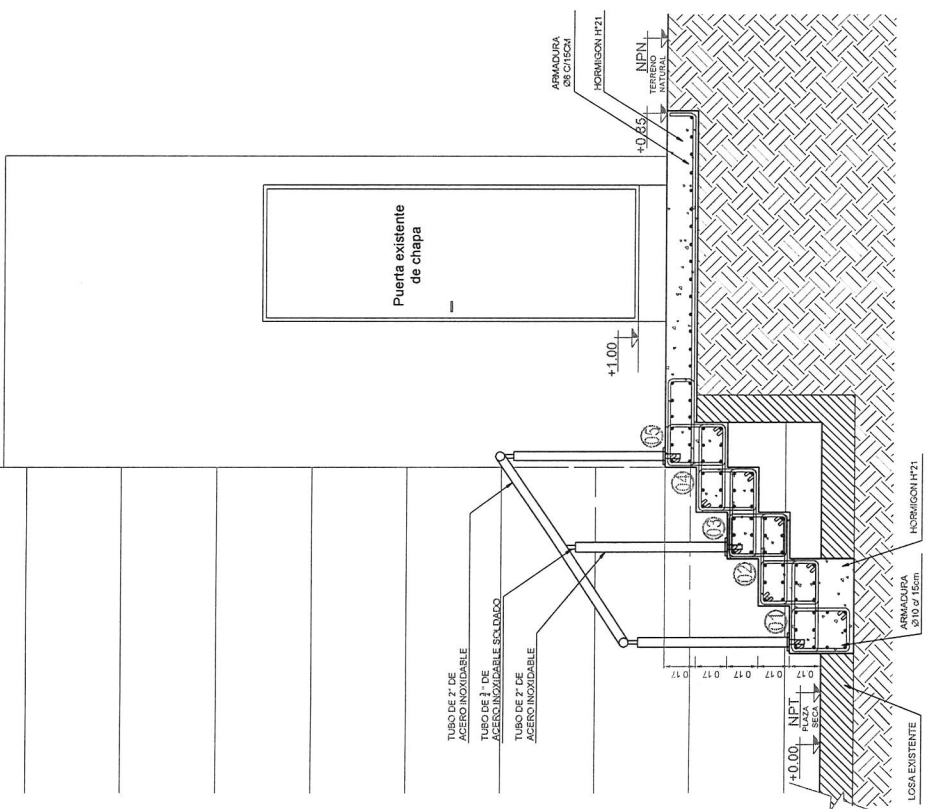

NOTA:
SE DEBERA CONSIDERAR LA EN LA ELEVACION CON BLOQUES DE HORMIGON EL TRAYECTO QUE QUEDA SOBRE LA PUERTA DE ACCESO LATERAL AL PATIO (APROXIMADO 1,40m x 1,60 m (h)).
SE DEBERA PINTAR CON AL MENOS 3 MANOS DE PINTURA EXTERIOR IMPERMEABILIZANTE TIPO RECUPLAST O CALIDAD SUPERIOR

PLANTA

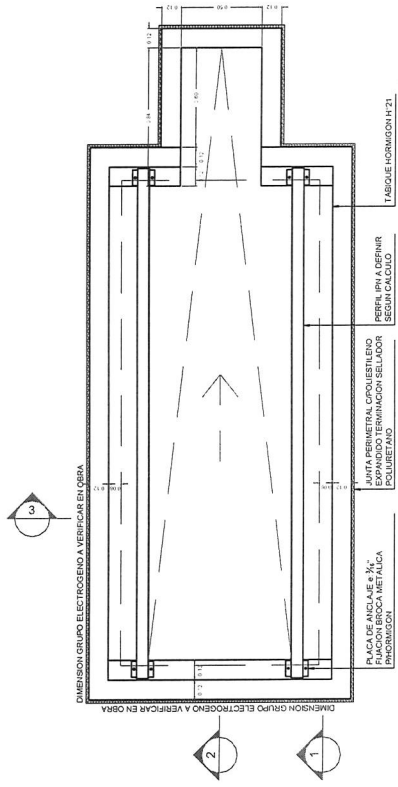

CORTE 1

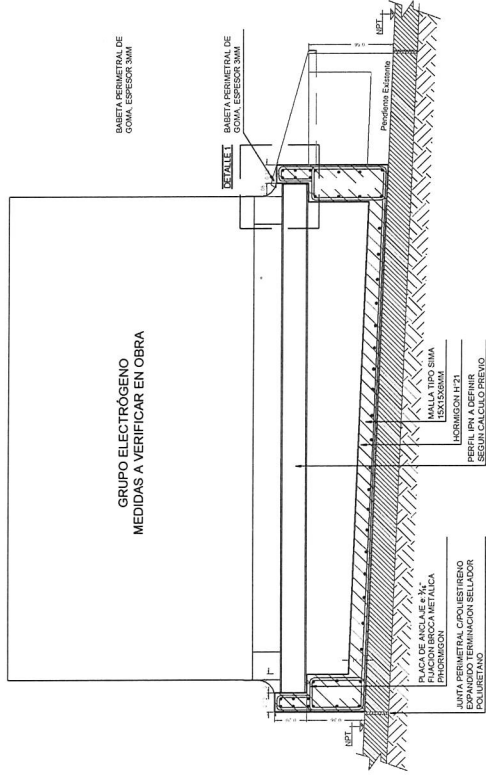

CORTE 2

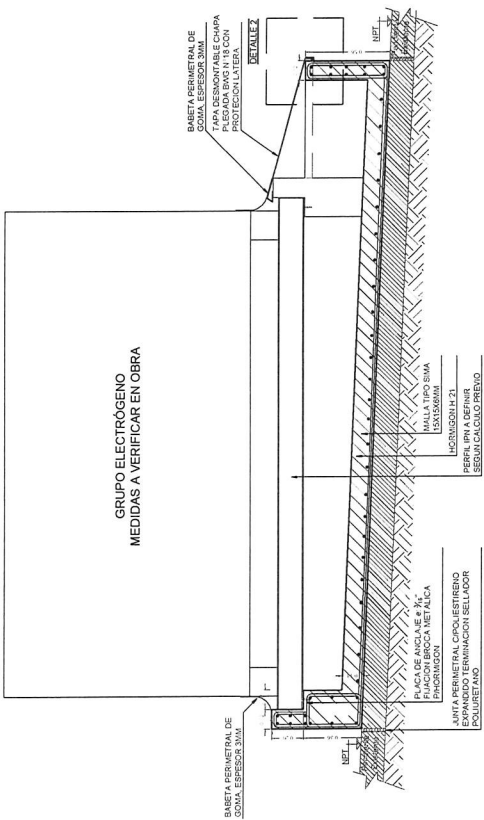

CORTE 3

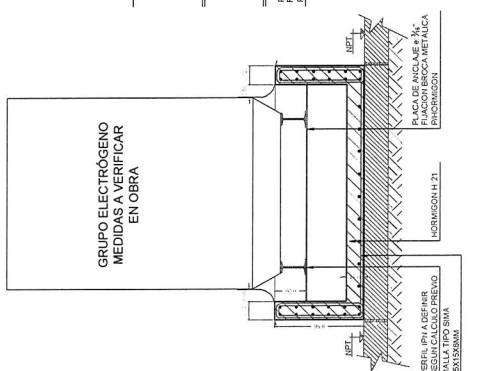

DETALLE 1

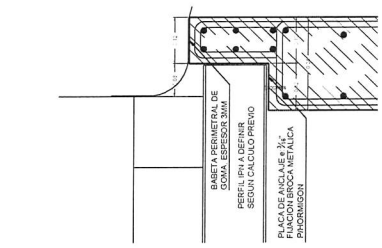

DETALLE 2

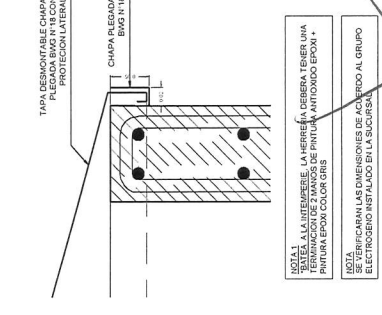

AG. FERNANDO MAMONUK
OPERACIONES

TRENES ARGENTINOS OPERACIONES		Operadora Ferroviaria Sociedad del Estado Av. Dr. Ramos Mejia 1302, 4° CABA (CP 1104) Argentina. Tel. (54-11) 3220-630 www.trenesargentinos.gob.ar	Ministerio de Transporte Presidencia de la Nación
ADECUACION BULLRICH - ETAPA 2		EDIFICIO: BULLRICH	PLANO
BATEA DE HORMIGON ARMADO PARA GRUPO ELECTROGENO		SC-GGA-ET-04-PL04	TIP
DESCRIPCION		ESCALA: S/E	FECHA: 30/10/17
EJECUTO	PROYECTO	LINEA: SOFSE CENTRAL	PERSONA
APROBO		LA OBRA SE RESERVA LA PROPIEDAD DE ESTE PLAZUADO CON PROMERCIAM. DE REPRODUCCION O TRANSFERIDO EN TODO O EN PARTE Y OTRA FIRMA O PERSONA SIN SU PREVIA AUTORIZACION ESCRITA.	

SE DEBERAN VERIFICAR LAS TODAS LAS MEDIDAS EN OBRA PREVIAMENTE.

125

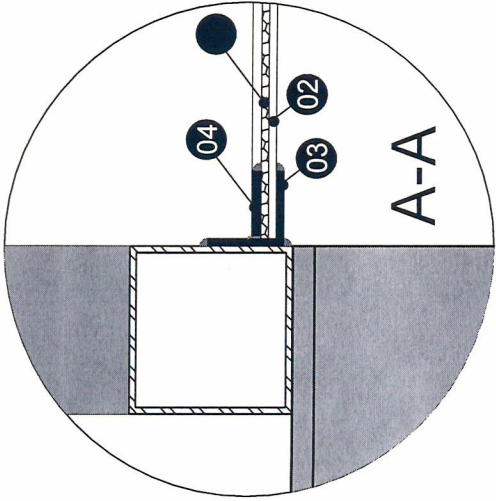

A-A

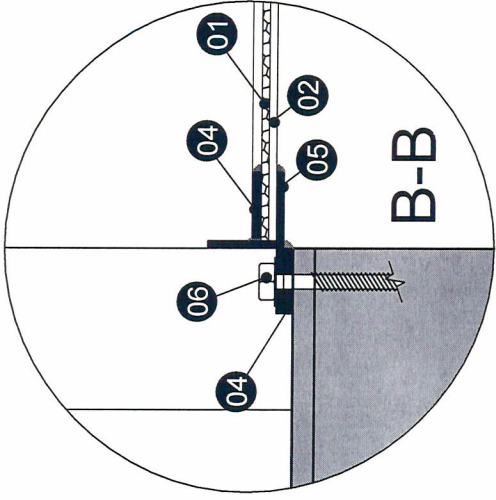

B-B

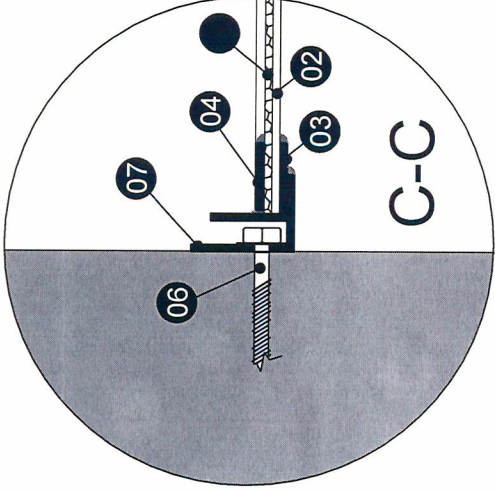

C-C

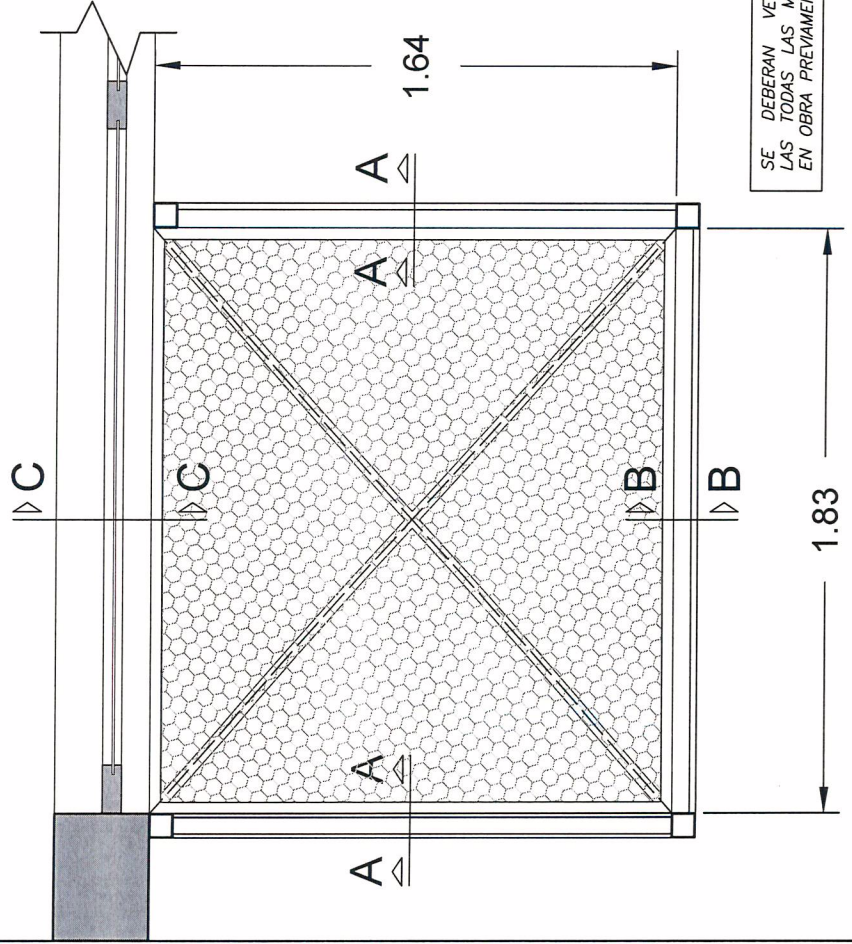

SE DEBERAN VERIFICAR LAS TODAS LAS MEDIDAS EN OBRA PREVIAMENTE.

REFERENCIAS

- 01 Malla tipo Metal Desplegado 270/30/30
- 02 Planchuela de Hierro de 3cm x (Cruz de San Andres)
- 03 Angulo de Hierro de 1 1/2" x 1 1/2"
- 04 Planchuela de Hierro de 3 cm x
- 05 Perfil T de Hierro - Alas = 1 1/2"
- 06 Tirafondo de 10mm x 120mm
- 07 Angulo de Hierro de 2" x 2"
- Soldadura Eléctrica

~~AVG. FERNANDEZ MAMONUK
TRENES ARGENTINOS
OPERACIONES~~

TRENES ARGENTINOS OPERACIONES Operadora Ferroviaria Sociedad del Estado Av. Dr. Ramos Mejía 1302, 4° - CABA (CP 1104) Argentina. Tel. (54-11) 3220-630 www.trenesargentinos.gcb.ar		Ministerio de Transporte Presidencia de la Nación	
DESCRIPCION ADECUACION BULLRICH - ETAPA 2 SEGURIDAD CERRAMIENTO - REJA HORIZONTAL		ESCALA S/E LA FIRMA SE RESERVA LA PROPIEDAD DE ESTE ELABORADO CON LA PROHIBICION DE REPRODUCIRLO O TRANSFERIRLO EN TODO O EN PARTE A OTRA TIENDA O PERSONA SIN SU PREVIA AUTORIZACION ESCRITA.	LINEA: SOFSE CENTRAL EDIFICIO: BULLRICH PLANO TIP SC-GGA-ET-04-PL05
EJECUTO	PROYECTO	APROBO	126

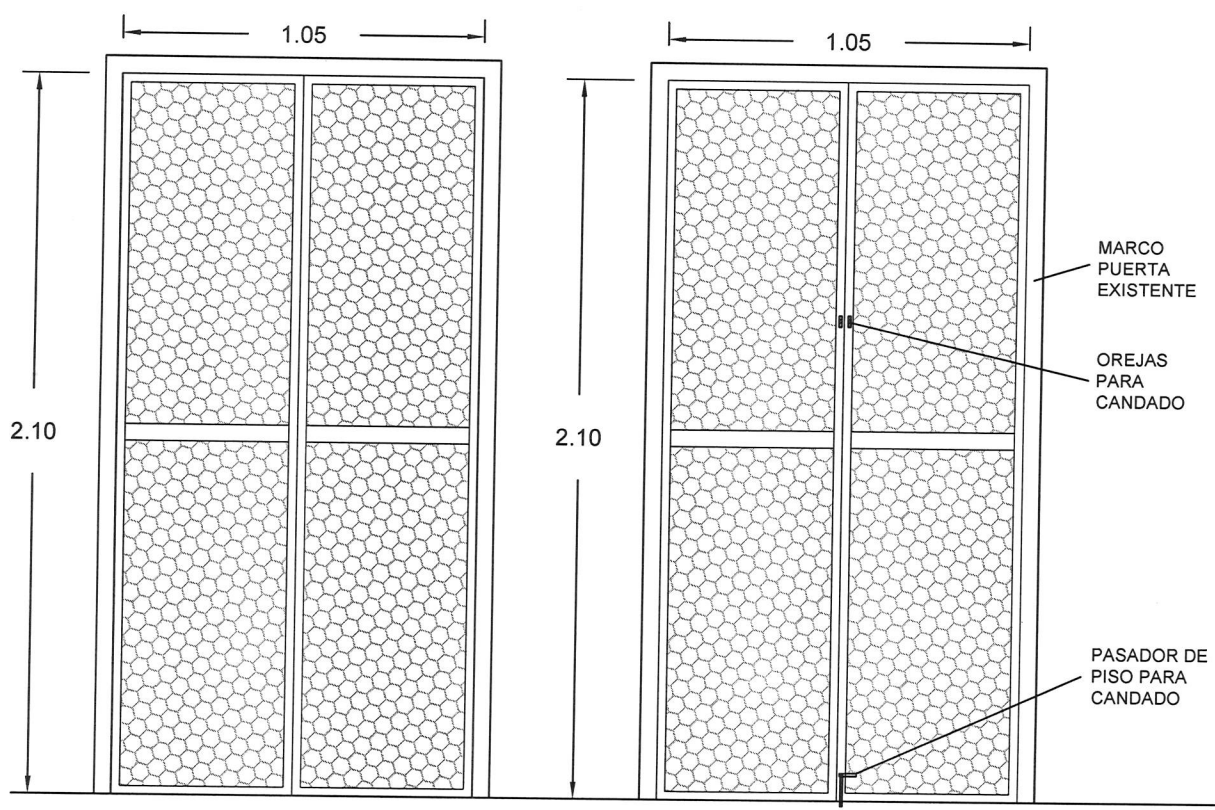
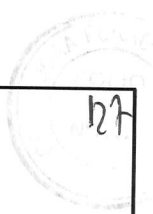

VISTA EXTERIOR

VISTA INTERIOR

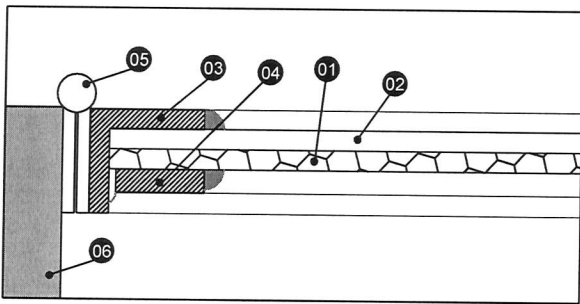

NOTA:

SE DEBERAN SOLDAR LAS BISAGRAS AL MARCO DE CHAPA EXISTENTE.

SE DEBERAN CONTEMPLAR PINTURA TIPO SINTETICA IDEM COLOR PUERTAS EXISTENTES.

REFERENCIAS

- 01 Malla tipo Metal Desplegado 270/30/30
- 02 Planchuela de Hierro de 5cm
- 03 Angulo de Hierro de 1" x 1"
- 04 Planchuela de Hierro de 2 cm
- 05 Bisagra Metalica de Soldar
- 06 Marco de Chapa Existente
- Soldadura Eléctrica

SE DEBERAN VERIFICAR LAS TODAS LAS MEDIDAS EN OBRA PREVIAMENTE.

TRENES ARGENTINOS OPERACIONES

Operadora Ferroviaria Sociedad del Estado
 Av. Dr. Ramos Mejía 1302, 4°, CABA (CP 1104)
 Argentina. Tel. (54-11) 3220-630
 www.trenesargentinos.gob.ar



Ministerio de Transporte
 Presidencia de la Nación

EJECUTO	DESCRIPCION				
	ADECUACION BULLRICH - ETAPA 2 SEGURIDAD CERRAMIENTO - REJAS ABERTURAS				
PROYECTO	ESCALA	S/E	FECHA: 30/10/17	LINEA: SOFSE CENTRAL	EDIFICIO: BULLRICH
LA FIRMA SE RESERVA LA PROPIEDAD DE ESTE ELABORADO CON PROHIBICION DE REPRODUCIRLO O TRANSFERIRLO EN TODO O EN PARTE A OTRA FIRMA O PERSONA SIN SU PREVIA AUTORIZACION ESCRITA.		PLANO	TP	TPB	SC-GGA-ET-04-PL06
Arq. FERNANDO MAMOTIUK TRENES ARGENTINOS OPERACIONES APROBO					

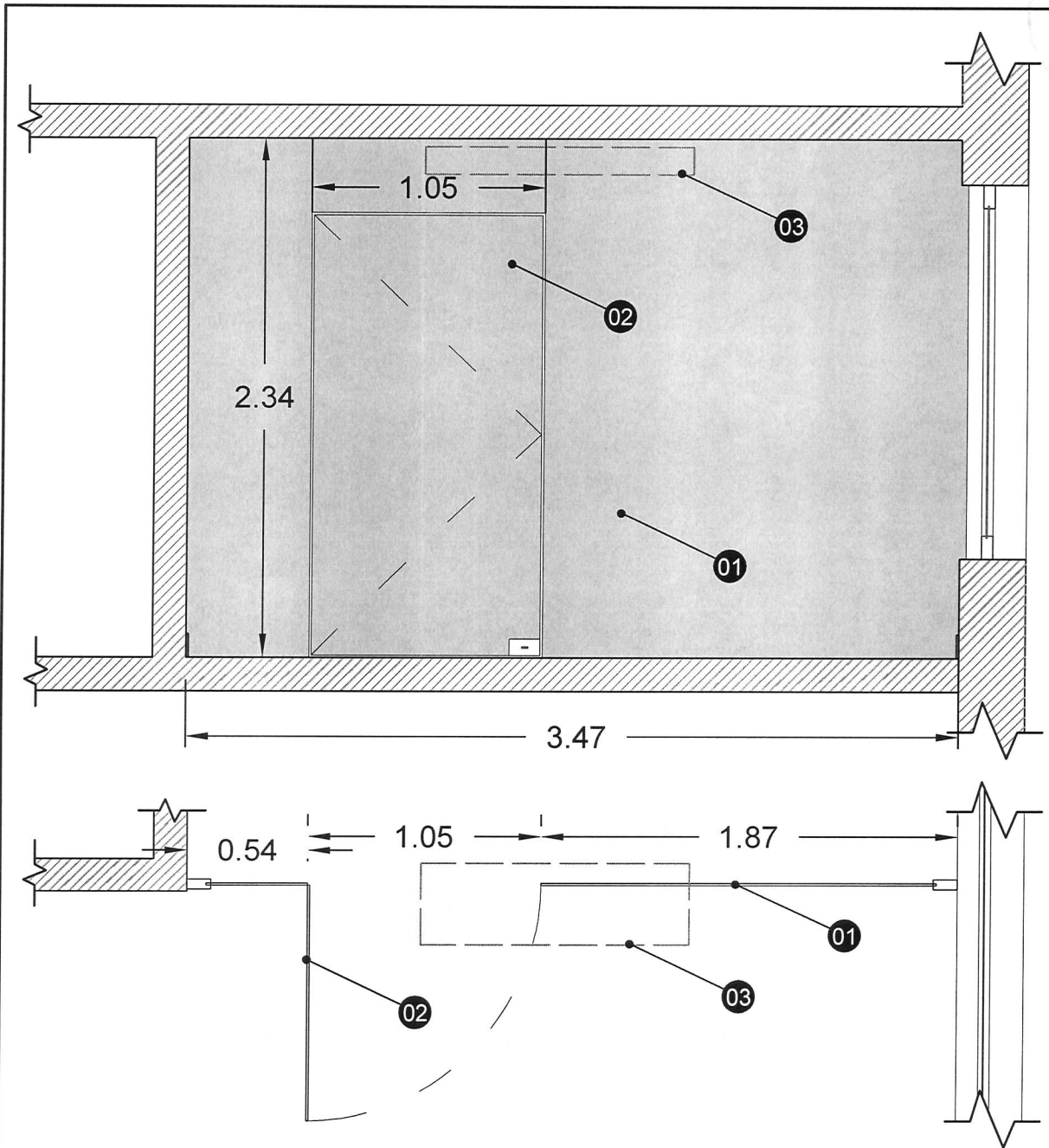

REFERENCIAS

- 01** CERRAMIENTO DE BLINDEX ANTI ROBO
- 02** PUERTA ACCESO
- 03** ARTEFACTO A REUBICAR

SE DEBERAN VERIFICAR LAS TODAS LAS MEDIDAS EN OBRA PREVIAMENTE.

TRENES ARGENTINOS OPERACIONES

Operadora Ferroviaria Sociedad del Estado
 Av. Dr. Ramos Mejía 1302, 4º, CABA (CP 1104)
 Argentina. Tel. (54-11) 3220-630
 www.trenesargentinos.gob.ar



Ministerio de Transporte
 Presidencia de la Nación

	DESCRIPCION			
EJECUTO	ADECUACION BULLRICH - ETAPA 2			
PROYECTO	SEGURIDAD			
APROBO	CERRAMIENTO - BLINDEX			
ESCALA	S/E	FECHA: 30/10/17	LINEA: SOFSE CENTRAL	EDIFICIO: BULLRICH
LA FIRMA SE RESERVA LA PROPIEDAD DE ESTE ELABORADO CON PROHIBICION DE REPRODUCIRLO O TRANSFERIRLO EN TODO O EN PARTE A OTRA FIRMA O PERSONA SIN SU PREVIA AUTORIZACION ESCRITA.			PLANO TP TPB	SC-GGA-ET-04-PL07

Arch. FERNANDO MAMOTIUK
 TRENES ARGENTINOS OPERACIONES

