

PROYECTO VISTA FRENTE

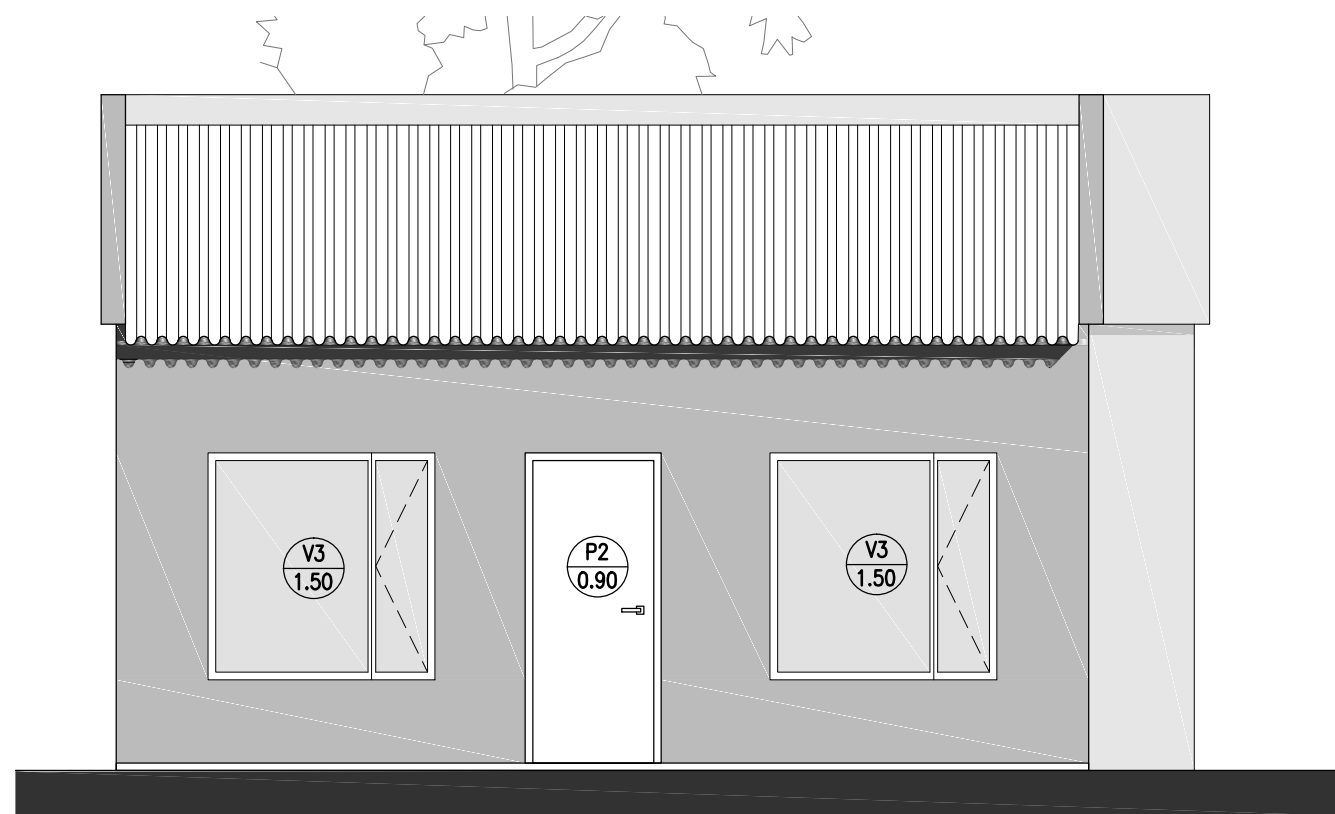

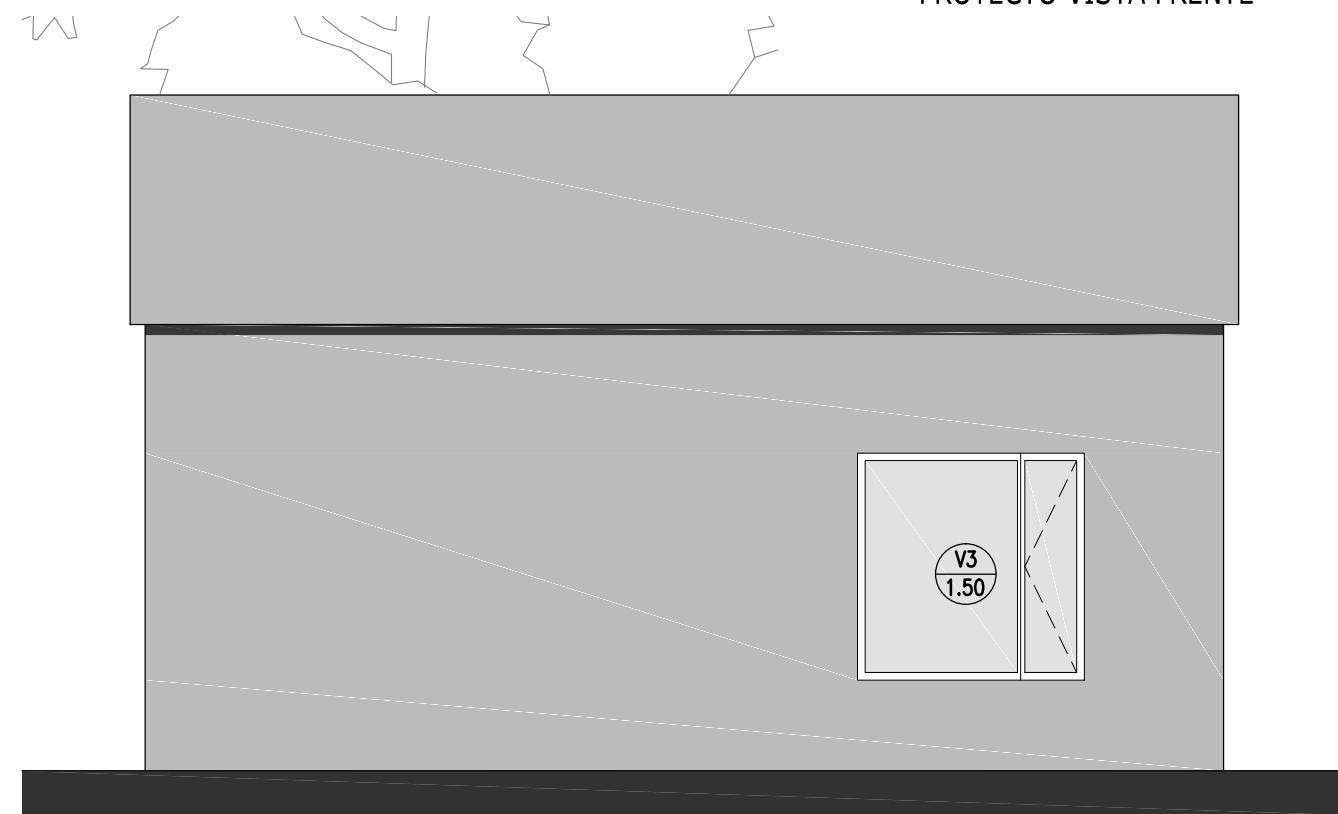

PROYECTO VISTA ACCESO OFICINAS



PROYECTO VISTA LATERAL

REFERENCIAS

- Du° Ducha Kansas Plus o similar
- L° Lavabo ovalada acero inoxidable
- IV° Inodoro con valvula de descarga
- PC° Pileta de cocina de acero inoxidable
- PL° Pileta de lavar para taller de acero inoxidable

-  Mamposteria existente
-  Mamposteria a construir
-  Hormigon a construir

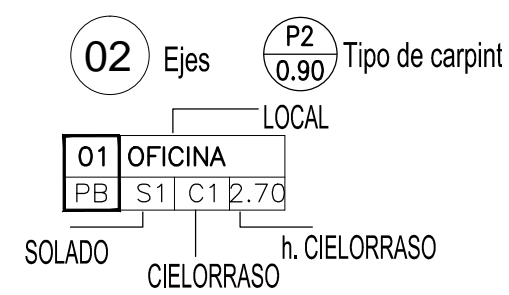

Operadora Ferroviaria Sociedad del Estado Av. Dr. Ramos Mejia 1302, 4°, CABA (CP 1104) Argentina. Tel. (54-11) 3220-630 www.trenesargentinos.gob.ar			
EJECUTO	EK-MG	DESCRIPCION	
PROYECTO	EK-MG	<b>REFACCIÓN Y AMPLIACIÓN DE BASE DE SEÑALAMIENTO COGHLAN</b>	
APROBO	SM		
ESCALA: 1:50		FECHA: OCT/19	LÍNEA: MITRE
LA FIRMA SE RESERVA LA PROPIEDAD DE ESTE ELABORADO CON PROHIBICIÓN DE REPRODUCIRLO PLANO O TRANSFERIRLO EN TODO O EN PARTE A OTRA FIRMA O PERSONA SIN SU PREVIA AUTORIZACIÓN ESCRITA.		RAMAL: JOSÉ LEÓN SUÁREZ	
		PL04 - Vistas Proyecto	

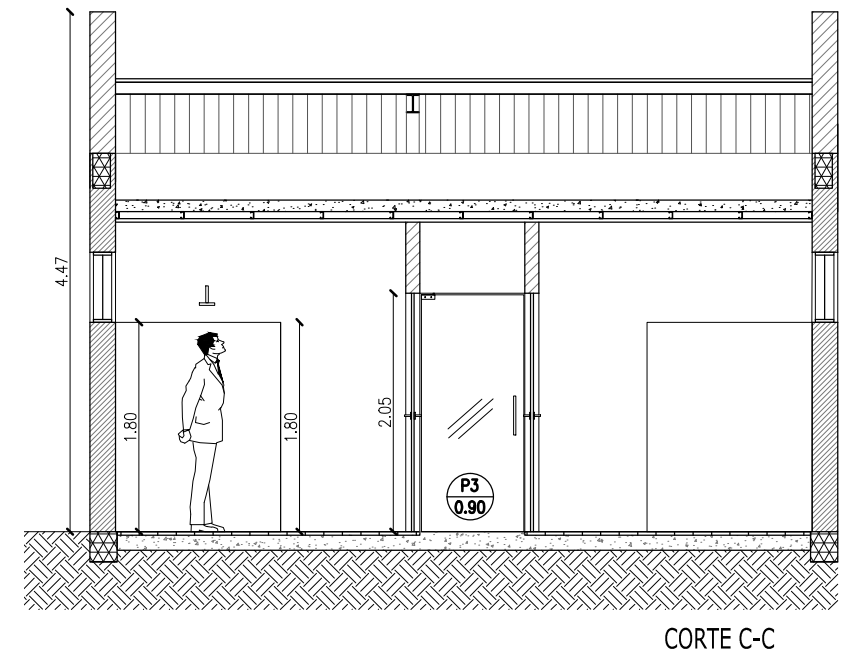
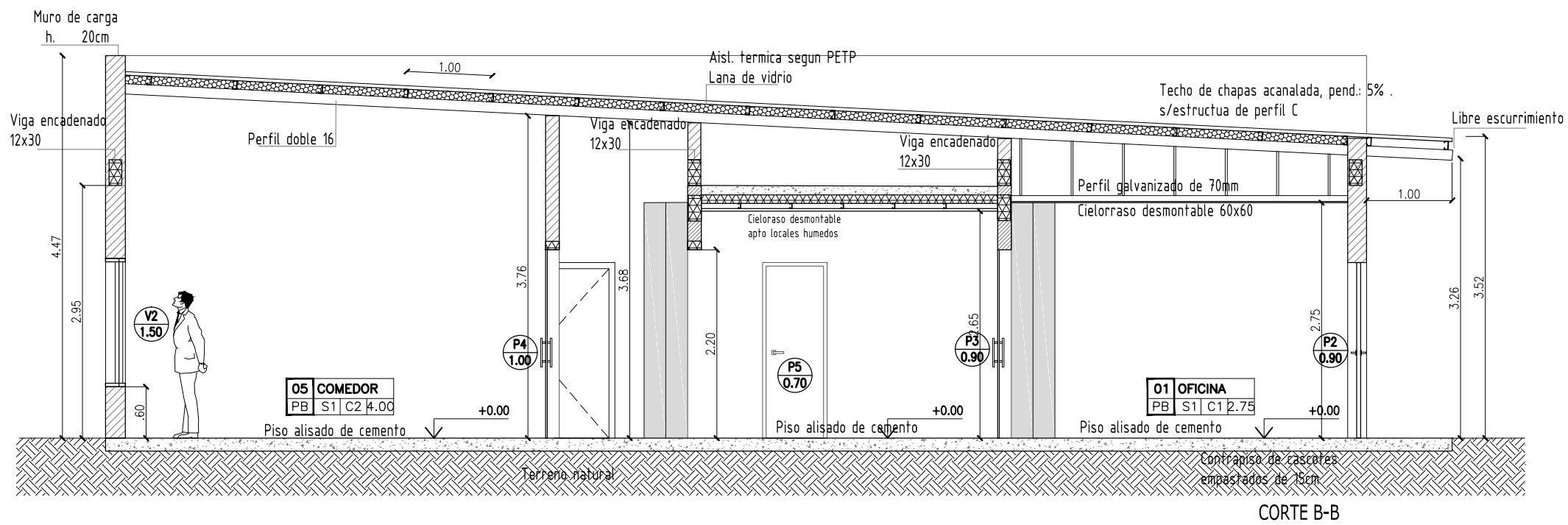
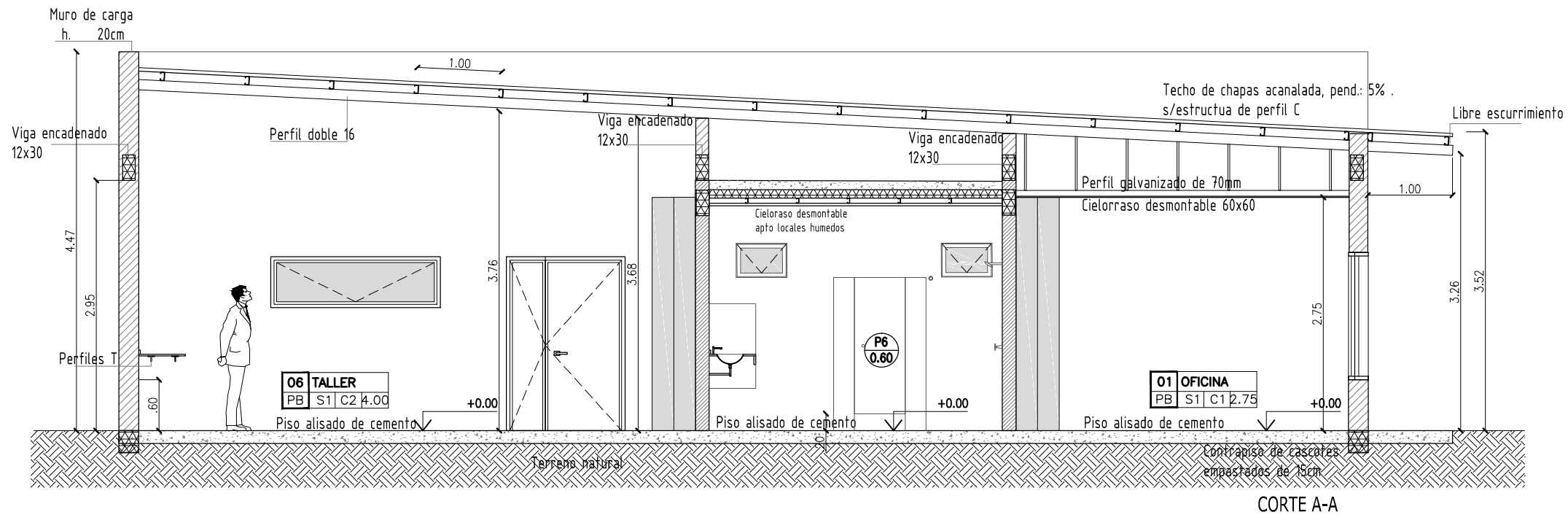

**REFERENCIAS**

- Du° Ducha Kansas Plus o similar
- L° Lavabo ovalada acero inoxidable
- IV° Inodoro con valvula de descarga
- PC° Pileta de cocina de acero inoxidable
- PL° Pileta de lavar para taller de acero inoxidable

- Mamposteria existente
- Mamposteria a construir
- Hormigon a construir

- 02** Ejes
  - P2** Tipo de carpinteria
  - 01** OFICINA
  - 05** COMEDOR
  - 06** TALLER
- LOCAL
- SOLADO CIELORRASO h. CIELORRASO

Operadora Ferroviaria Sociedad del Estado Av. Dr. Ramos Mejia 1302, 4°, CABA (CP 1104) Argentina. Tel. (54-11) 3220-630 www.trenesargentinos.gob.ar			
EK-MG EJECUTO	DESCRIPCION <b>REFACCIÓN Y AMPLIACIÓN DE BASE DE SEÑALAMIENTO COGHLAN</b>		
EK-MG PROYECTO			
SM APROBO	ESCALA: 1:50	FECHA: OCT/19	LÍNEA: MITRE
LA FIRMA SE RESERVA LA PROPIEDAD DE ESTE ELABORADO CON PROHIBICIÓN DE REPRODUCIRLO PLANO O TRANSFERIRLO EN TODO O EN PARTE A OTRA FIRMA O PERSONA SIN SU PREVIA AUTORIZACIÓN ESCRITA.		RAMAL: JOSÉ LEÓN SUÁREZ PL05 - Cortes Proyecto	