

	GERENCIA DE VIAS Y OBRAS	
	ADQUISICIÓN DE FIJACIONES GAUGE- LOCK PARA OBRAS DE VIA	<i>SC-VO-ET-255</i>
		<i>Revisión 00</i>
		<i>Fecha: 02/2022</i>
		<i>Página 1 de 5</i>

ESPECIFICACIONES TÉCNICAS PARTICULARES

ADQUISICIÓN DE FIJACIONES GAUGE-LOCK PARA OBRAS DE VIA



FFCC AMBA

	ELABORÓ	REVISÓ	APROBÓ
NOMBRE			
FIRMA			
FECHA			

 	GERENCIA DE VIAS Y OBRAS	
	ADQUISICIÓN DE FIJACIONES GAUGE- LOCK PARA OBRAS DE VIA	SC-VO-ET-255
		Revisión 00
		Fecha: 02/2022
		Página 2 de 5

ÍNDICE DE CONTENIDOS

Artículo 1°.	OBJETO	3
Artículo 2°.	SISTEMA DE CONTRATACIÓN.....	3
Artículo 3°.	FORMA DE COTIZACIÓN REQUERIDA.....	3
Artículo 4°.	DETALLE DEL MATERIAL A SUMINISTRAR	3
Artículo 5°.	LUGAR DE ENTREGA	4
Artículo 6°.	PLAZO DE ENTREGA.....	4
Artículo 7°.	NORMAS Y ESPECIFICACIONES A CONSIDERAR	4
Artículo 8°.	CAPACIDAD TÉCNICA DEL OFERENTE.....	4
Artículo 9°.	RECEPCIÓN.....	5
Artículo 10°.	OTRAS OBLIGACIONES A CARGO DEL PROVEEDOR	5
Artículo 11°.	ANEXOS	5

 	GERENCIA DE VIAS Y OBRAS	
	ADQUISICIÓN DE FIJACIONES GAUGE-LOCK PARA OBRAS DE VIA	SC-VO-ET-255
		Revisión 00
		Fecha: 02/2022
		Página 3 de 5

Artículo 1°. OBJETO

La presente documentación define las Especificaciones Técnicas y el alcance de la provisión de fijaciones gauge-lock destinadas para Obras de vía. La mencionada provisión comprende los materiales, la carga al equipo de transporte y el envío al lugar de acopio.

Artículo 2°. SISTEMA DE CONTRATACIÓN

Los oferentes deberán cotizar la provisión de los Materiales por “Unidad de Medida”, indicando un único **Precio Unitario** para cada tipo de Material a proveer. Los precios cotizados deberán incluir el costo de todas las provisiones directas e indirectas que el Oferente deba realizar para cumplir con la provisión en forma integral de acuerdo con la presente Especificación Técnica.

Artículo 3°. FORMA DE COTIZACIÓN REQUERIDA

La cotización deberá realizarse en PESOS o DOLARES ESTADOUNIDENSES, discriminando el I.V.A.

No podrá cotizar menor cantidad a la solicitada por ITEM.

Se adjudicará por ITEM.



No serán consideradas alternativas ni variantes que se aparten del objeto de la presente contratación y sus correspondientes Especificaciones Técnicas.

Se considerará que todos los valores cotizados incluyen la totalidad de las cargas sociales, previsionales y tributarias (excepto IVA) y de los costos y gastos directos e indirectos (incluidos elaboración, traslados, seguros, utilidades, etc.), resultando inoponibles a SOFSE a cualquier tipo de reclamo posterior por adicionales basados en éstos u otros conceptos similares o asimilables

Artículo 4°. DETALLE DEL MATERIAL A SUMINISTRAR

El OFERENTE debe cotizar la provisión de los Materiales **nuevos** y en todo conforme a la presente Especificación Técnica, según lo detallado a continuación:

NUM	Descripción Abreviada	Plano	Unidad	Cantidad
2000000717	FIJ ELAST GAUGE-LOCK	GST (VO)_026	C/U	125.000

 	GERENCIA DE VIAS Y OBRAS	
	ADQUISICIÓN DE FIJACIONES GAUGE- LOCK PARA OBRAS DE VIA	SC-VO-ET-255
		Revisión 00
		Fecha: 02/2022
		Página 4 de 5

Artículo 5°. LUGAR DE ENTREGA

La entrega deberá ser coordinada con los representantes de SOFSE, debiendo compatibilizar el horario de entrega con la disponibilidad de personal para la recepción del material en cada lugar de destino. Todas las entregas serán recibidas por el REPRESENTANTE de SOFSE facultado a rubricar los remitos correspondientes. Se deja expresa constancia que los precios cotizados incluyen el flete hasta el destino indicado.

Todas las fijaciones deberán ser entregadas en el siguiente lugar de destino:

Línea	Dirección de entrega	Localidad
ROCA	Estación Ayacucho	Provincia de Buenos Aires

Artículo 6°. PLAZO DE ENTREGA

Los días de entrega comenzarán a regir desde la Notificación de la Orden de Compra.

El plazo máximo de entrega de las fijaciones será de TREINTA (30) días corridos.

Artículo 7°. NORMAS Y ESPECIFICACIONES A CONSIDERAR



Los reglamentos y normas que regirán para la presente documentación son los que a continuación se detallan:

- Plano GST (VO)_026.

Artículo 8°. CAPACIDAD TÉCNICA DEL OFERENTE

Cada oferente deberá acompañar la información y documentación que a continuación se detalla.

1. Detalle de los principales clientes a los que el Proveedor le suministró fijaciones gauge-lock para vía. Dicho listado deberá incluir:
 - a) Denominación y domicilio de la empresa.
 - b) Contacto y cargo de las personas que puedan ser consultadas.
 - c) Cantidad de fijaciones gauge-lock.
 - d) Fecha de entrega.
2. Toda aquella otra documentación e información requerida en el PET no mencionada en los puntos e incisos anteriores.

 	GERENCIA DE VIAS Y OBRAS	
	ADQUISICIÓN DE FIJACIONES GAUGE- LOCK PARA OBRAS DE VIA	SC-VO-ET-255
		Revisión 00
		<i>Fecha: 02/2022</i>
		<i>Página 5 de 5</i>

Artículo 9°. RECEPCIÓN

La Recepción se produce con la entrega de los bienes a suministrar por parte del Proveedor en el lugar y las condiciones que le fueran establecidos en el Artículo 5° de la presente Especificación Técnica. La Provisión deberá ser informada por el Contratista por comunicación fehaciente a SOFSE con CINCO (5) días hábiles de anticipación a la fecha prevista para la misma.

En la Recepción deberá entregarse el detalle de los materiales, certificados y comprobantes exigidos por la normativa o que SOFSE determine. Se firmará el Remito por la cantidad efectivamente descargada (y por lo tanto aprobada), quedando asentado en dicho documento la cantidad de Material rechazados.

Artículo 10°. OTRAS OBLIGACIONES A CARGO DEL PROVEEDOR

Además de la obligación de proveer en tiempo y forma los bienes objeto de la presente contratación, queda a cargo del Proveedor un conjunto de obligaciones que se han detallado en la presente documentación, tanto vinculadas con la provisión, como con el traslado.

- La Inspección que SOFSE designe tendrá libre acceso a los lugares de acopio o fabricación de los Materiales para proceder a la fiscalización y verificación de la calidad de los materiales y tareas realizadas.
- Si la Inspección no hubiera formulado, en su oportunidad, observaciones por materiales o bienes defectuosos, no estará implícita la aceptación de los mismos, y la Inspección podrá ordenar las correcciones o reemplazos que correspondan, en el momento de evidenciarse las deficiencias, siendo también a cargo del Contratista el costo de esas medidas.

Artículo 11°. ANEXOS

- Anexo I: Plano GST (VO)_026.

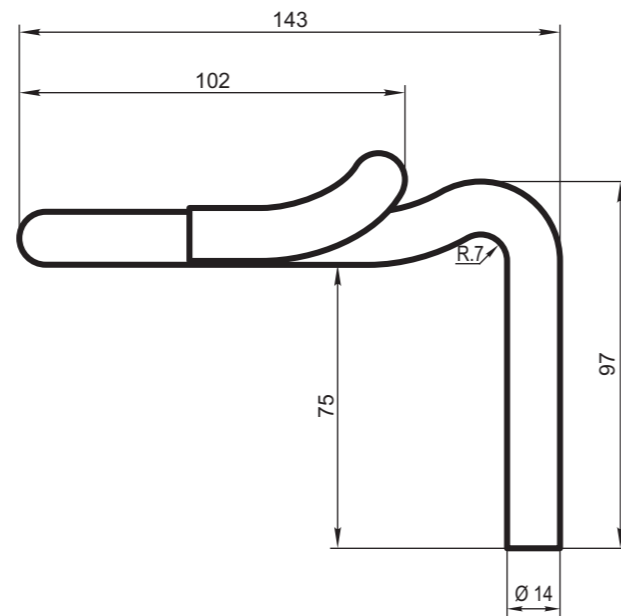
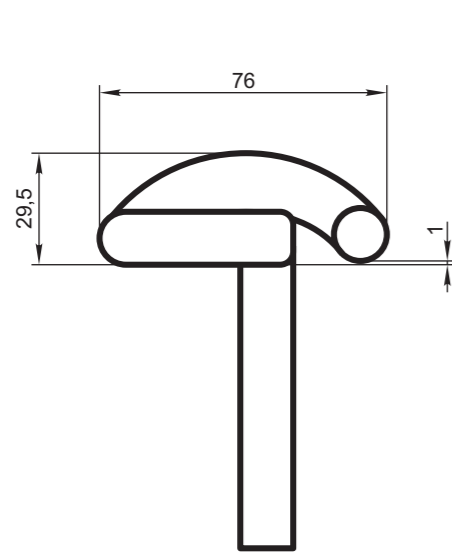
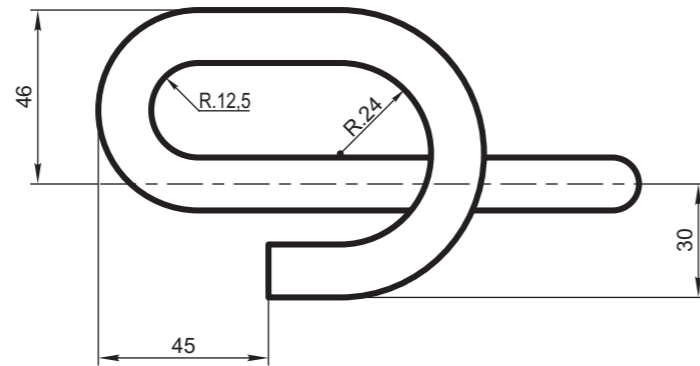

DISTRIBUCION DE AGUJEROS DENTRO DEL ENTALLE

(Esc. 1:5)

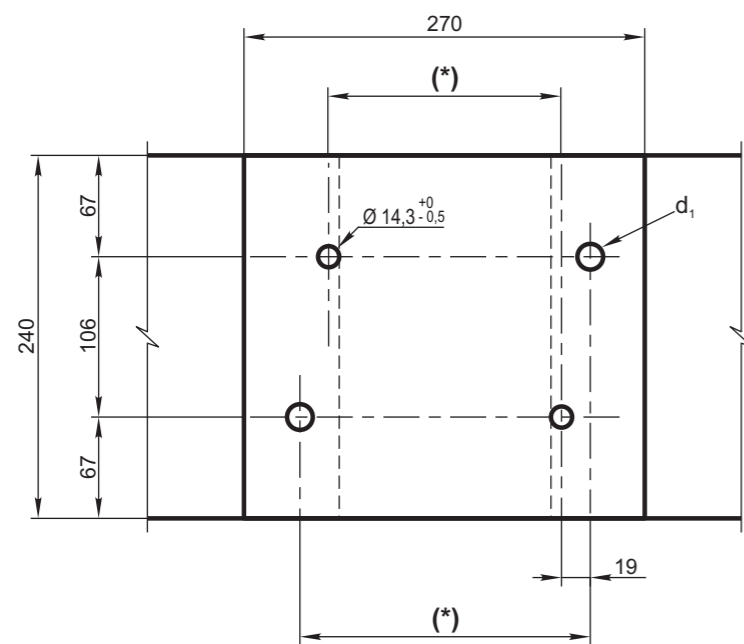

(*) SEGUN TIPO DE RIEL (ANCHO DEL PATIN)

DETALLE DE ABOCARDADO

(Esc. 1:2)

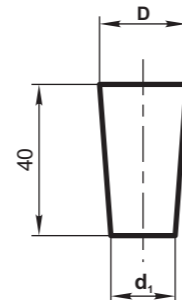

- Q. COLORADO $\left\{ \begin{array}{l} D = 23^{+0,5}_{-0} \\ d_1 = 17,5 \pm 0,5 \end{array} \right.$
- Q. BLANCO $\left\{ \begin{array}{l} D = 23^{+0,5}_{-0} \\ d_1 = 17 \pm 0,5 \end{array} \right.$

CONJUNTO RIEL/FIJACION

DETALLE "A"

(Esc. 1:2,5)

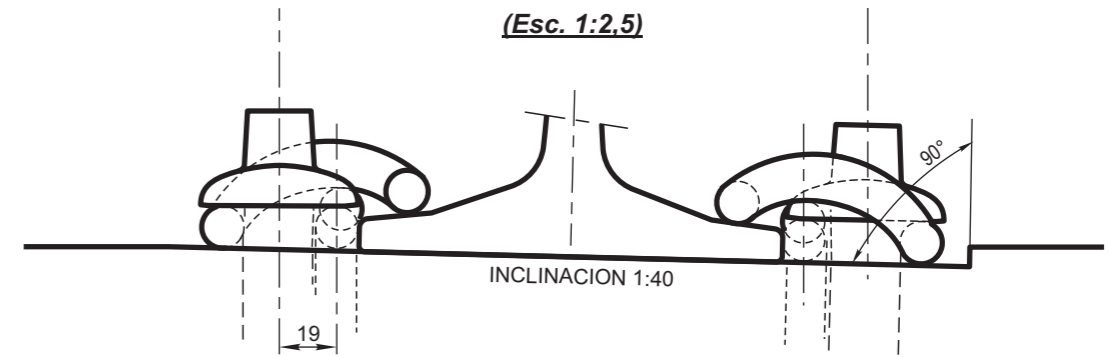

DETALLE "B"

(Esc. 1:2,5)

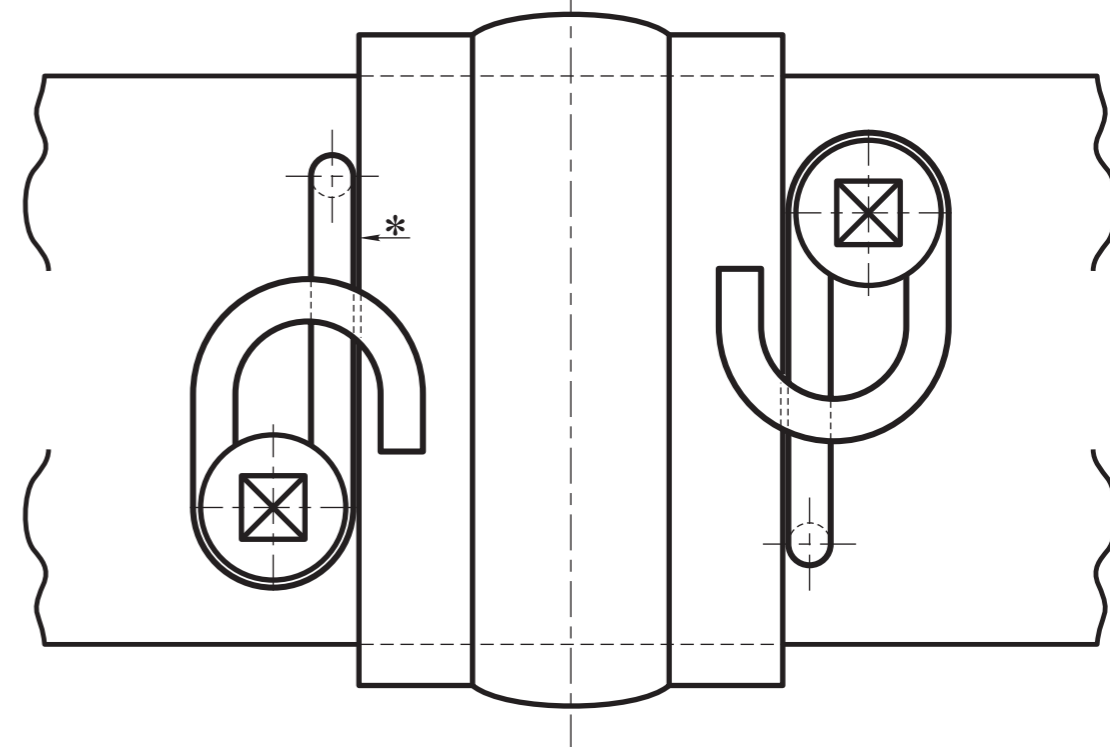

* NOTA:

SE DEBERA ASEGURAR EL CONTACTO DE LAS SUPERFICIES DEL PATIN DEL RIEL Y EL CLEPE EN TODA LA LONGITUD.

 Mónica Bellocchio		 Miguel Matiarolo		 Ing. Carlos Cortés		FIJACION PANDROL CLEPE "GAUGE LOCK" Y DIAGRAMA DE INSTALACION			CNRT AREA VIA Y OBRAS		
DIBUJO Fecha: 29/04/14	REVISO:	AREA VIA Y OBRAS:	ESCALA 1:2	TROCHA: TODAS	LINEAS: TODAS						
FIRMA Y FECHA APROB.: Ing. Horacio Faggiani a/c Gcia. de Seguridad en el Transporte			19/08/2014	N° DE PLANO GST (VO) 026							



República Argentina - Poder Ejecutivo Nacional
Las Malvinas son argentinas

Hoja Adicional de Firmas
Pliero Especificaciones Tecnicas

Número:

Referencia: Pliero - ADQUISICIÓN DE FIJACIONES GAUGE-LOCK PARA OBRAS DE VIA

El documento fue importado por el sistema GEDO con un total de 6 pagina/s.