

IMPLANTACIÓN SUBESTACIÓN ELÉCTRICA

IMAGEN SATÉLITAL



PLANTA



PLANO RED LINEA MITRE

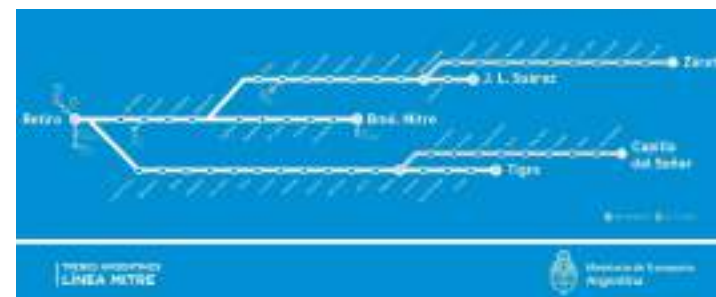

Operadora Ferroviaria Sociedad del Estado Av. Dr. Ramos Mejía 1302, 4°, CABA (CP 1104) Argentina. Tel. (54-11) 3220-630 www.trenesargentinos.gob.ar		Ministerio de Transporte Presidencia de la Nación	
EJECUTO	DESCRIPCION		
PROYECTO	MEJORAMIENTO EDIFICIO SUBESTACIÓN PALERMO		
APROBO	ESCALA: S/E	FECHA: OCT/02	LÍNEA: MITRE
LA FIRMA SE RESERVA LA PROPIEDAD DE ESTE ELABORADO CON PROHIBICIÓN DE REPRODUCCIÓN O TRANSFERENCIA EN TODO O EN PARTE A OTRA FIRMA O PERSONA SIN SU PREVA AUTORIZACIÓN ESCRITA.		RAMAL: JOSE LEON SUAREZ	PLANO
		PL00 - Implantacion	2 REVISIÓN

PLANTAS SITUACIÓN ACTUAL

PLANTA BAJA esc.: 1:100

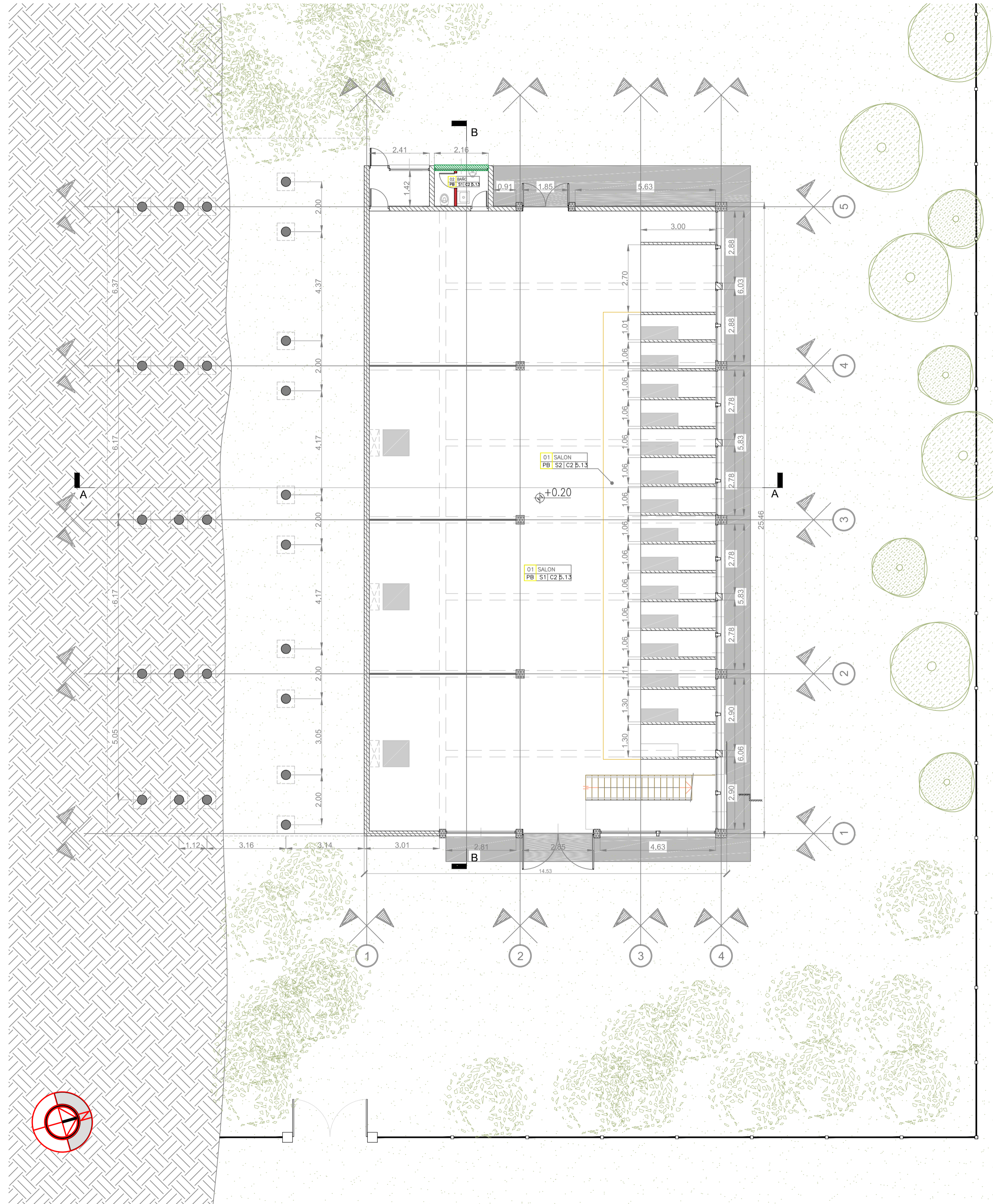

PLANTA ALTA esc.: 1:100

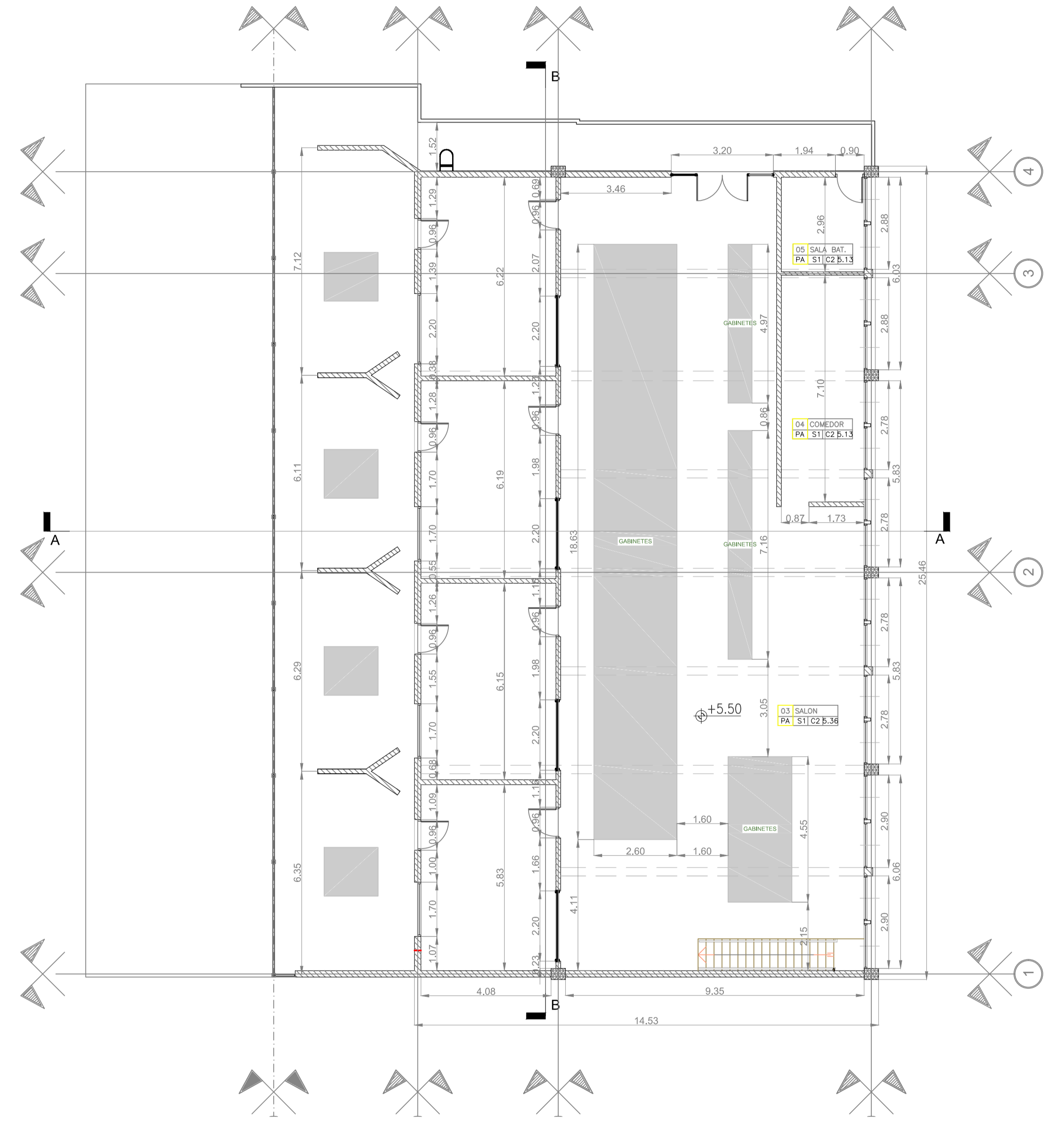

LOCALES	SOLIDOS	CIELORRASOS	OTROS
<p>01 OFICINA PB S1 C2 B.13</p> <p>SOLIDO CIELORRASO</p>	<p>S1 MOSAICO GRANITICO</p> <p>S2 ALFOMBRA DIELECTRICA AISLANTE</p>	<p>S3 CARPETA SOBRE MEMBRANA HIDROFUGA</p> <p>S4 CERAMICA DE ALTO TRANSITO</p> <p>S5 LOSETA FILTRANTE</p> <p>C1 PLACA DE YESO</p> <p>C2 SIN CIELORRASO</p>	<p>Manposteo colado</p> <p>Manposteo a cubrir</p> <p>Apoyante a cubrir</p> <p>Lupitosa a demoler</p> <p>Cacerolas a reemplazar</p> <p>OP Esm</p> <p>OP de carpenteria</p> <p>DV: Ducha Knauf Plus panel</p> <p>L: Laminado de fibra de vidrio</p> <p>F: Falso con cable de aluminio</p> <p>PC: Piso de ceramica con transito</p> <p>PC: Piso de ceramica para taller de acero inoxidable</p>

Operadora Ferrovial Sociedad del Estado Av. Dr. Ramos Mejía 1302, 4º, CABA (CP 1104) Argentina. Tel. (54-11) 3220-630 www.transargentinos.gob.ar					
PROYECTO	MEJORAMIENTO EDILICIO SUBESTACION PALERMO				
ESCALA	1:100	FECHA	OCT/10	LÍNEA	MITRE
APROBADO					RAMAL JOSÉ LEÓN SUÁREZ
PLANO P/01 - Situación actual plantas					

PLANTA SITUACIÓN ACTUAL

AZOTEA esc.: 1/100

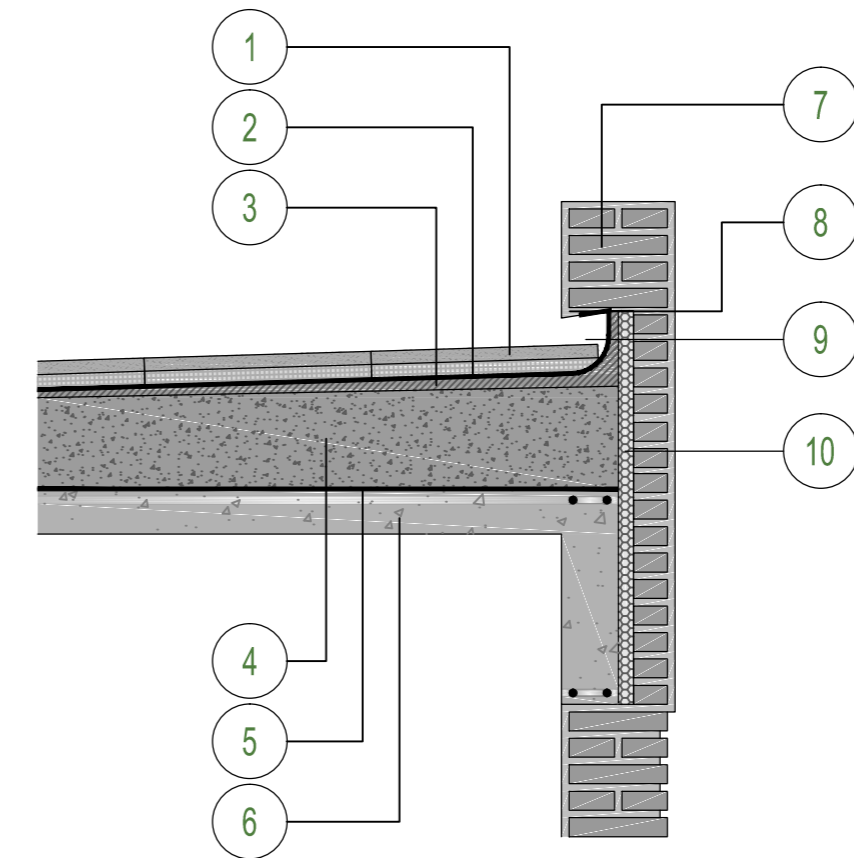
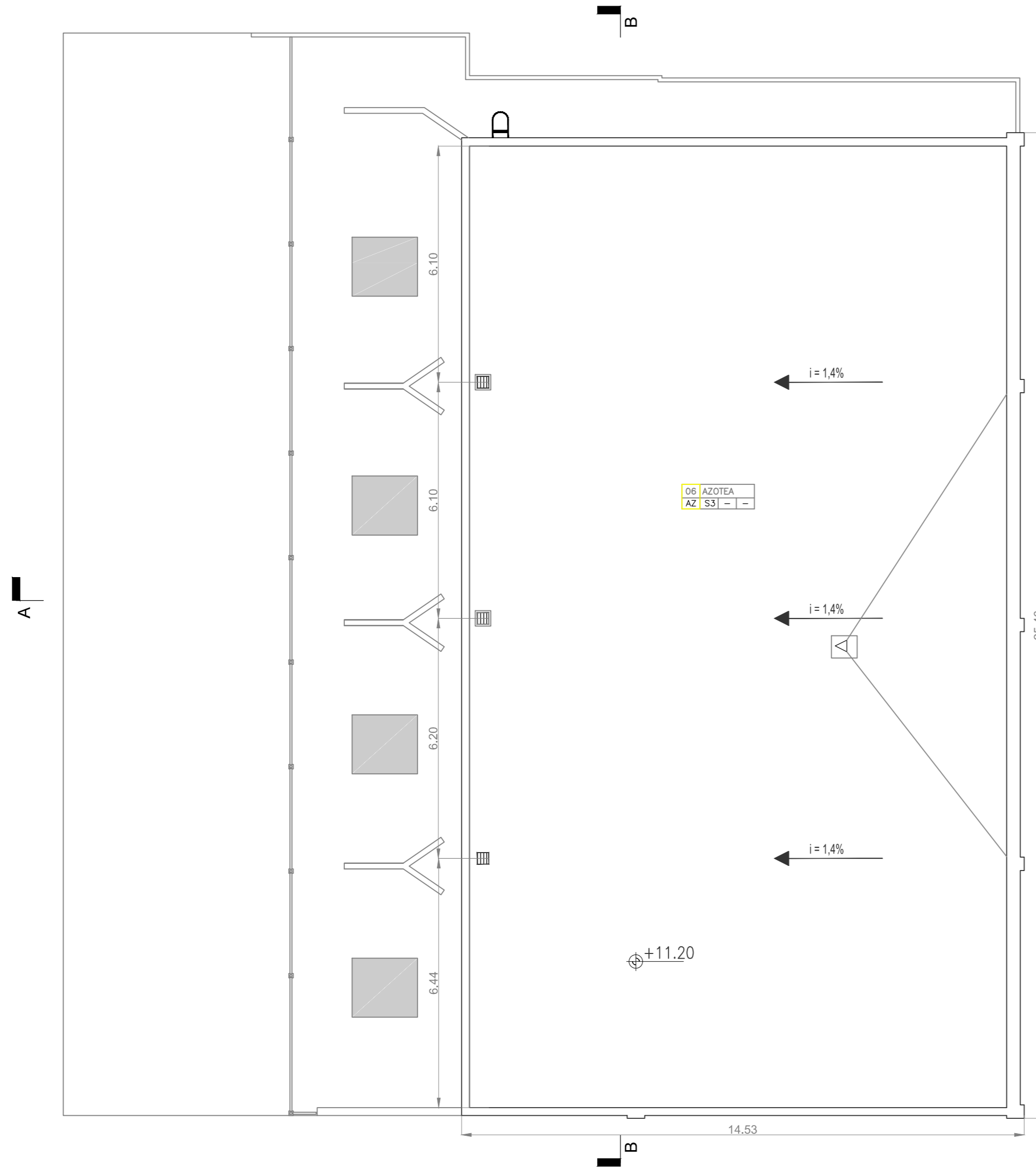

- 1 LOSETA ECODRENANTE
- 2 MEMBRANA HIDRÓFUGA esp.: 4mm CON CAPA DE ALUMINIO GOFRADO 36 MICRONES
- 3 CARPETA NIVELADORA esp.: 2cm 3:1:1/4
- 4 CONTRAPISO
- 5 BARRERA DE VAPOR
- 6 ESTRUCTURA RESISTENTE H°A°
- 7 MURO DE CARGA esp.: 30cm LADRILLO COMÚN
- 8 GOTERÓN
- 9 BABETA 1/2 CAÑA
- 10 JUNTA DE DILATACIÓN EPC 2"

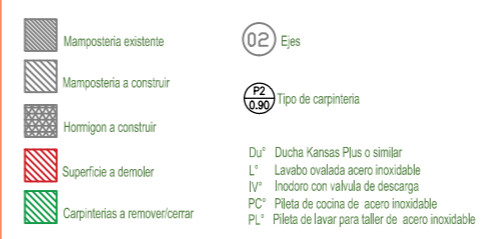
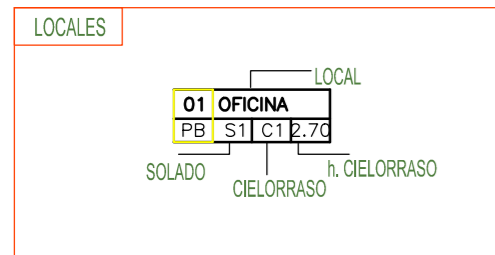

Operadora Ferroviaria Sociedad del Estado
Av. Dr. Ramos Mejía 1302, 4°; CABA (CP 1104) Argentina. Tel. (54-11) 3220-630
www.trenesargentinos.gov.ar

Ministerio de Transporte
Presidencia de la Nación

EJECUTO

PROYECTO

APROBO

DESCRIPCIÓN

MEJORAMIENTO EDIFICIO SUBESTACIÓN PALERMO

ESCALA: 1:100 FECHA: OCT/02 LINEA: MITRE RAMAL: JOSE LEON SUAREZ

PLANO

PL02 - Situación actual azotea