

SITUACION ACTUAL

Unifilar de las celdas

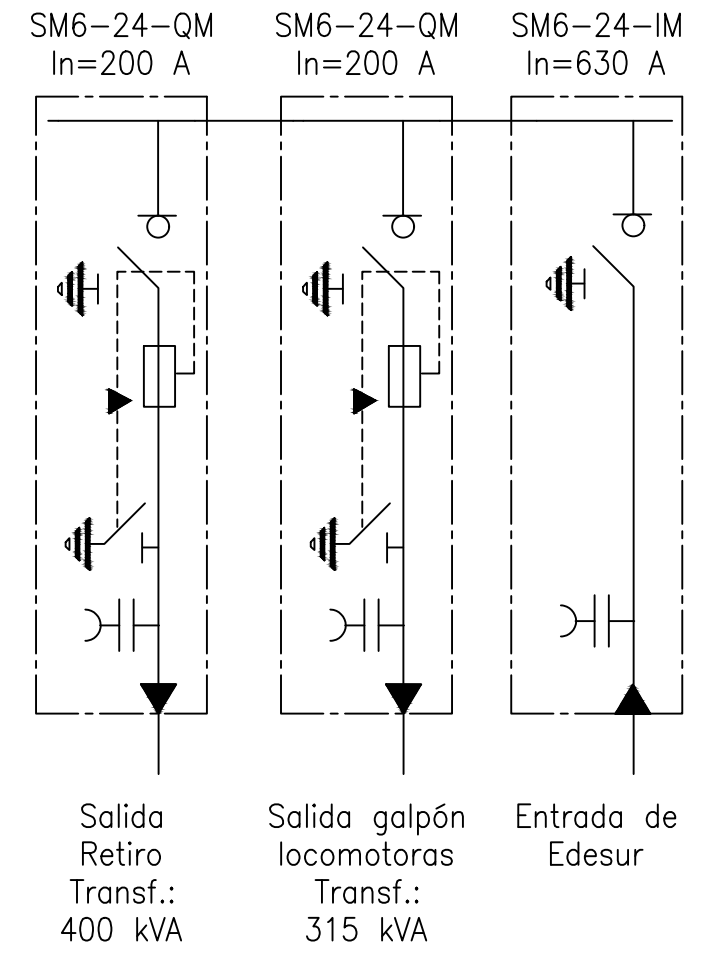

TRENES ARGENTINOS OPERACIONES SUBGERENCIA DE INGENIERÍA ELÉCTRICA	DIBUJÓ:	SUBGRUPO: ESQUEMAS	
	REVISÓ:		
	APROBÓ:		
	FECHA:		
LÍNEA: SAN MARTÍN	ÁREA: ELECTROMECAÁNICA	TÍTULO: READECUACIÓN SALAS DE MT Y BT	
GRUPO: RETIRO	DOCUMENTO N°: SM-E-EL-RE-001-001		
ESCALA: 1:50		HOJA: 1 de 2	A3



República Argentina - Poder Ejecutivo Nacional
2020 - Año del General Manuel Belgrano

Hoja Adicional de Firmas
Anexo firma conjunta

Número:

Referencia: Camara Retiro LSM Esquema N° 1 - Expediente Electrónico EX-2020-40353994- -APN-SG#SOFSE

El documento fue importado por el sistema GEDO con un total de 1 pagina/s.