

VISTA LATERAL

VISTA FRENTE

VISTA LATERAL

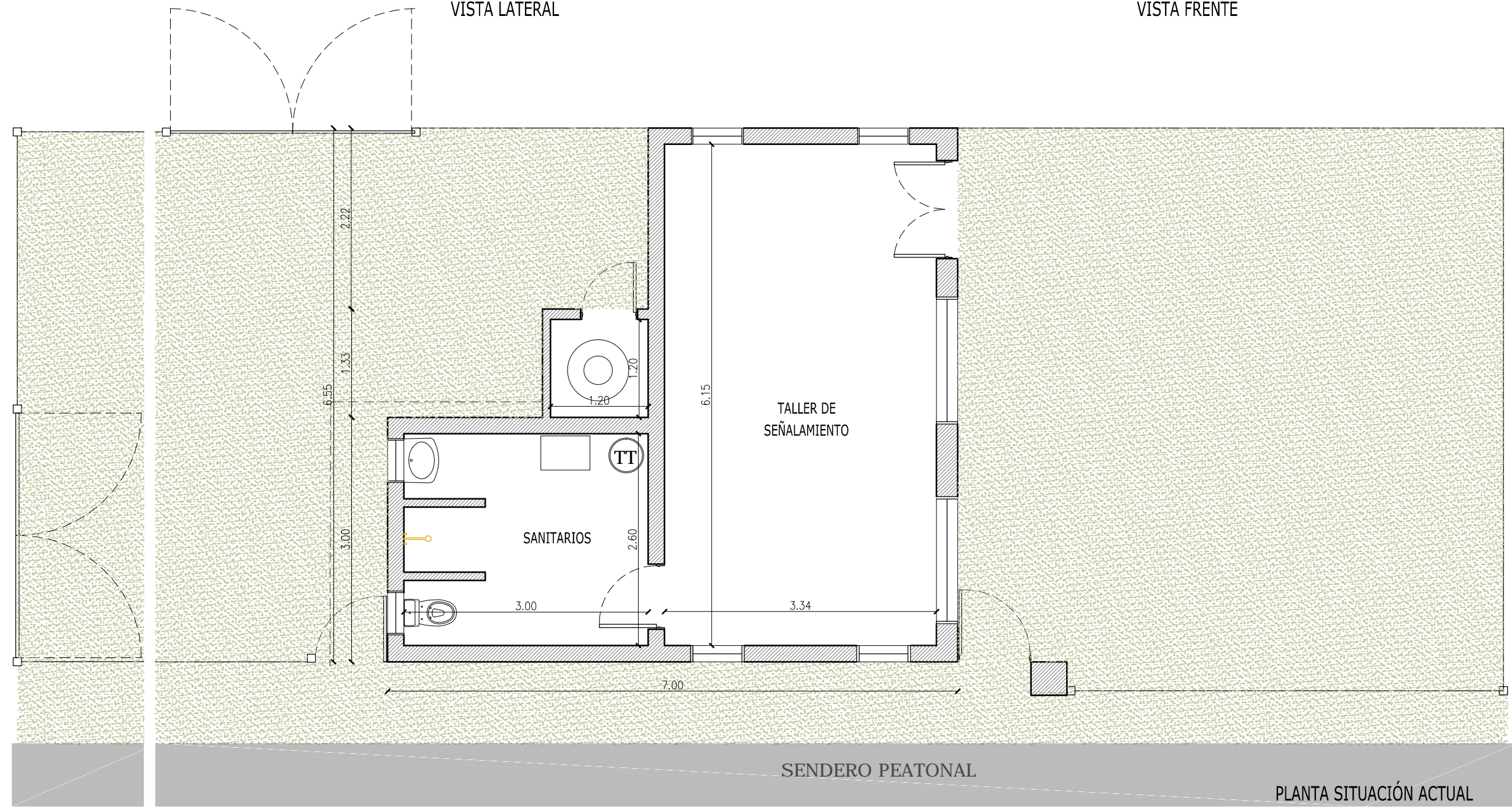

SENDERO PEATONAL

PLANTA SITUACIÓN ACTUAL

RELEVAMIENTO FOTOGRÁFICO BASE COGHLAN SITUACIÓN ACTUAL



Operadora Ferroviaria Sociedad del Estado Av. Dr. Ramos Mejía 1302, 4°, CABA (CP 1104) Argentina. Tel. (54-11) 3220-630 www.trenesargentinos.gov.ar			
EJECUTO	EK-MG	DESCRIPCIÓN	
PROYECTO	EK-MG	REFACCIÓN Y AMPLIACIÓN DE BASE DE SEÑALAMIENTO COGHLAN	
APROBO	SM	ESCALA: 1:50	FECHA: OCT/19
		LÍNEA: MITRE	RAMAL: JOSÉ LEÓN SUÁREZ
		LA FIRMA SE RESERVA LA PROPIEDAD DE ESTE ELABORADO CON PROHIBICIÓN DE REPRODUCIRLO, PLANO O TRANSFERIRLO EN TODO O EN PARTE A OTRA FIRMA O PERSONA SIN SU PREVIA AUTORIZACIÓN ESCRITA.	
		PL01 - Situación actual	

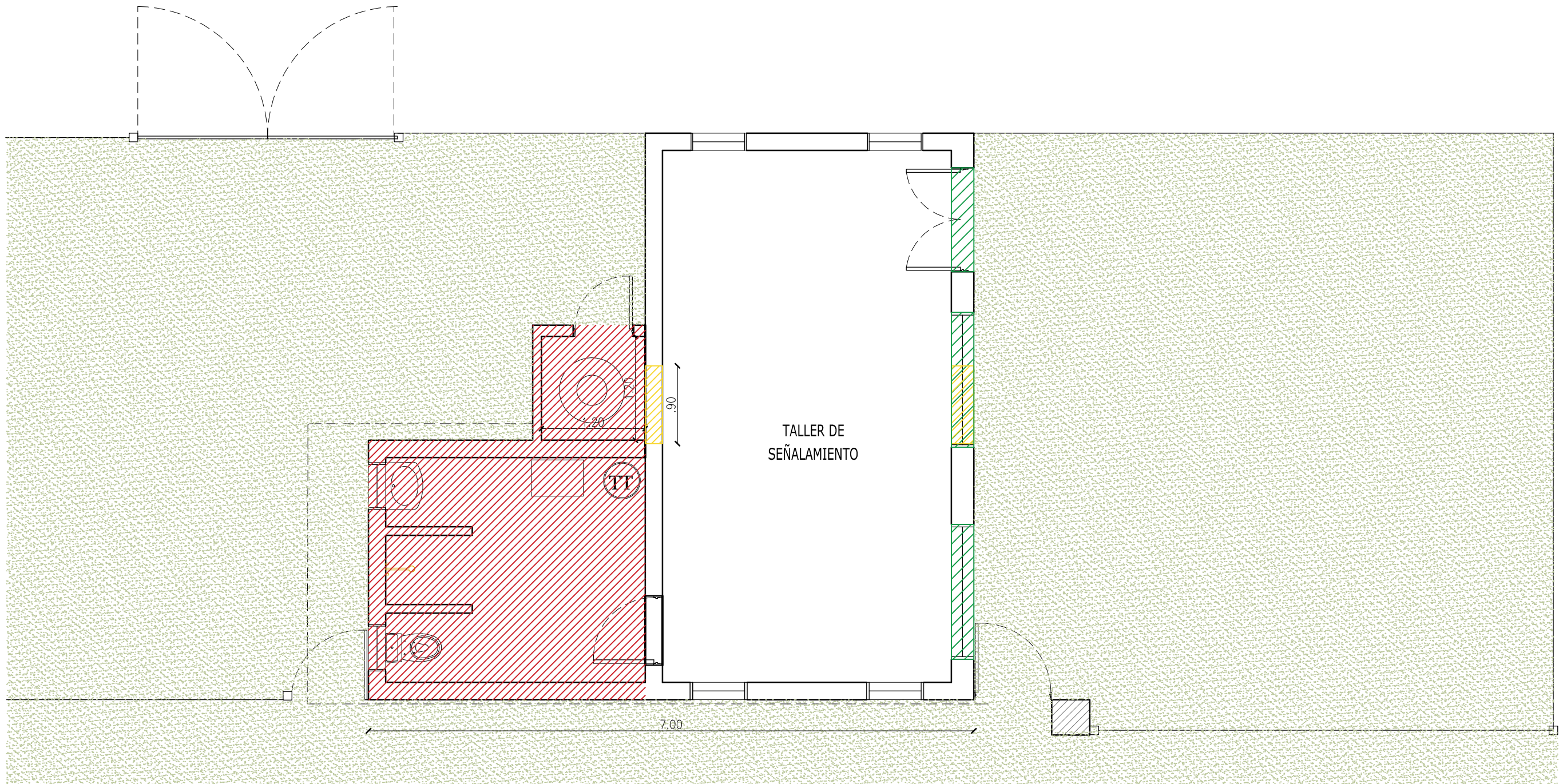

SENDERO PEATONAL

TALLER DE SEÑALAMIENTO
SITUACION ACTUAL

-  Superficie a demoler
-  Vanos a abrir
-  Carpinterías a remover/cerrar

Todas las medidas deberán ser verificadas in situ

Operadora Ferroviaria Sociedad del Estado Av. Dr. Ramos Mejía 1302, 4°, CABA (CP 1104) Argentina. Tel. (54-11) 3220-630 www.trenesargentinos.gob.ar			
EJECUTO	EK-MG	DESCRIPCION	
PROYECTO	EK-MG	REFACCIÓN Y AMPLIACIÓN DE BASE DE SEÑALAMIENTO COGHLAN	
APROBO	SM		
ESCALA: 1:50		FECHA: OCT/19	LINEA: MITRE
LA FIRMA SE RESERVA LA PROPIEDAD DE ESTE ELABORADO CON PROHIBICIÓN DE REPRODUCIRLO, PLANO O TRANSFERIRLO EN TODO O EN PARTE A OTRA FIRMA O PERSONA SIN SU PREVIA AUTORIZACION ESCRITA.		RAMAL: JOSÉ LEÓN SUAREZ	
		PL02 - Demolicion	

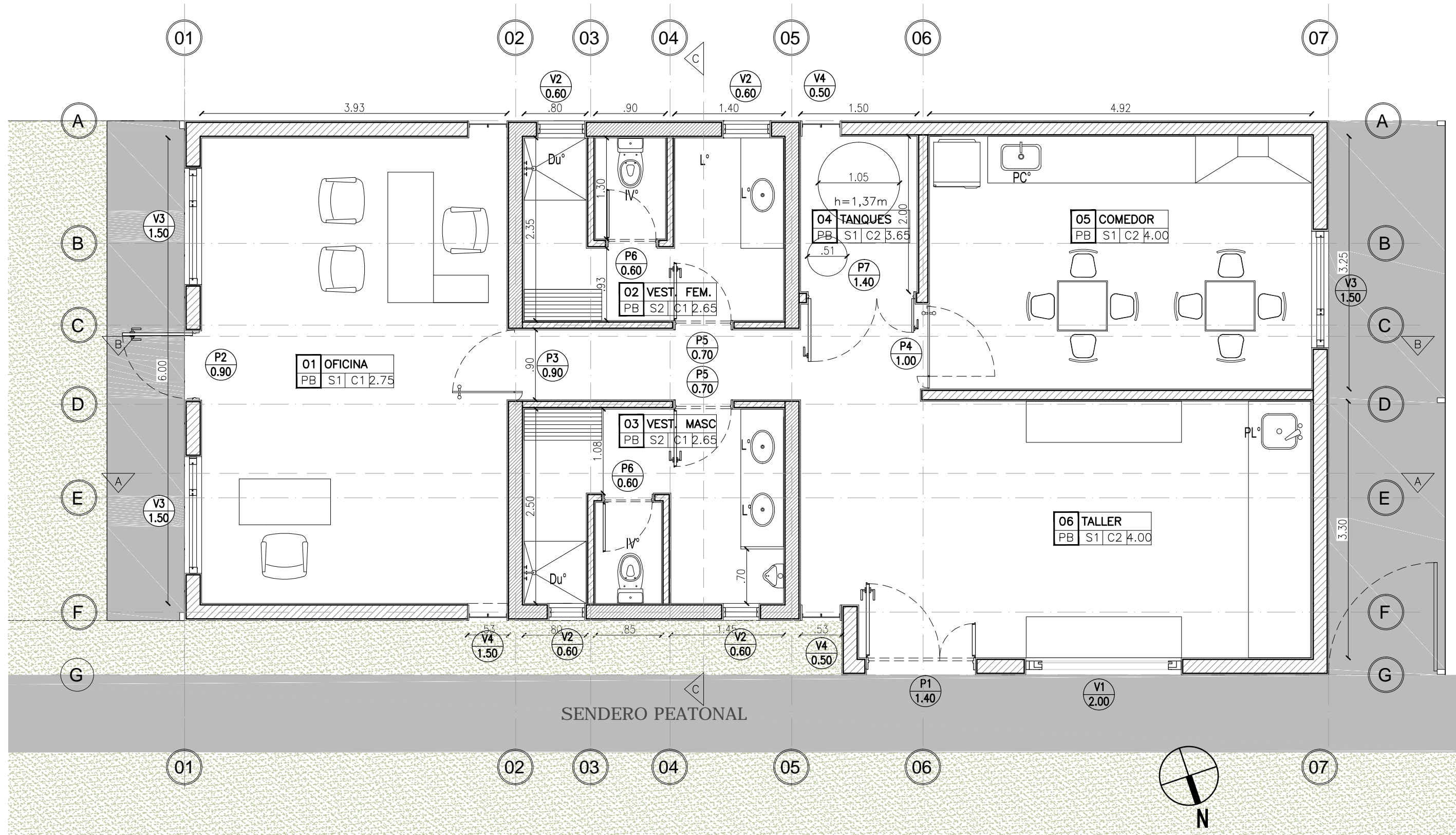

REFERENCIAS

- Du° Ducha Kansas Plus o similar
- L° Lavabo ovalada acero inoxidable
- IV° Inodoro con valvula de descarga
- PC° Pileta de cocina de acero inoxidable
- PL° Pileta de lavar para taller de acero inoxidable

- Mamposteria existente
- Mamposteria a construir
- Hormigon a construir

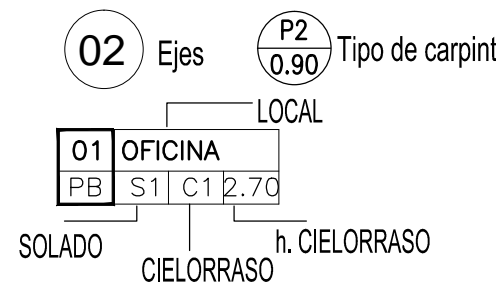

Operadora Ferroviaria Sociedad del Estado Av. Dr. Ramos Mejia 1302, 4°, CABA (CP 1104) Argentina. Tel. (54-11) 3220-630 www.trenesargentinos.gov.ar			
EK-MG EJECUTO	DESCRIPCION REFACCIÓN Y AMPLIACIÓN DE BASE DE SEÑALAMIENTO COGHLAN		
EK-MG PROYECTO			
SM APROBO	ESCALA: 1:50	FECHA: OCT/19	LINEA: MITRE
		RAMAL: JOSÉ LEÓN SUÁREZ	
		PL03 - Planta Proyecto	