

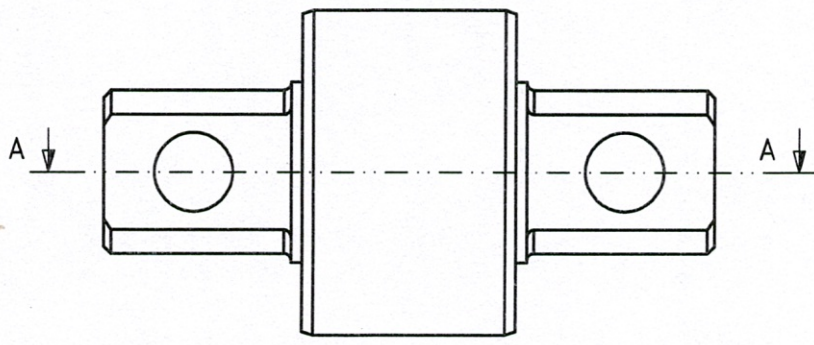

SOF SE
 Refoliado No 194

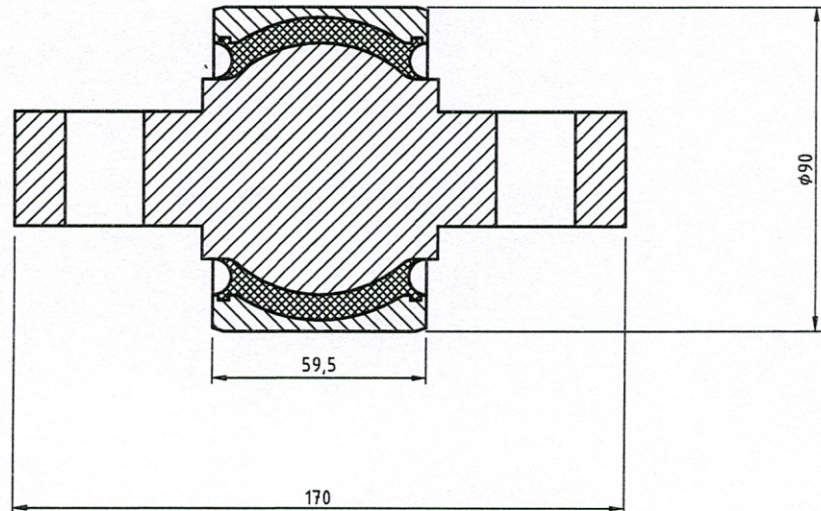

CORTE A-A



IMPORTANTE: EL PROVEEDOR DEBERA SUMINISTRAR UNA MUESTRA, LA CUAL DEBE SER APROBADA POR LA SUBGERENCIA DE DESARROLLO Y NORMAS TECNICAS ANTES DE LA ENTREGA DEL PRIMER LOTE

TRENES ARGENTINOS OPERACIONES GERENCIA DE INGENIERIA	CROQUIS SILENTBLOCK CAJA DE ENGRANAJE COCHES ELÉCTRICOS - CSR				
	SUBGERENCIA DE DESARROLLO Y NORMAS TECNICAS	RELEVO: G.A.Conde DIBUJO: G.A.Conde	13/03/2017 13/03/2017	PLANO N°: 4.33.1.01.3063	REV.
AREA MATERIAL RODANTE	REVISO: L.Stefani APROBO: G.Juarez	13/03/2017 13/03/2017	SE COMPLEMENTA CON:		
Representación cotas y símbolos: Normas IRAM. Tolerancias no indicadas según IRAM: 2768-1 Clase m y 2768-2 Clase K.		ESCALA 1:2	FORMATO A4	HOJA 1 / 1	CATALOGO: NUM43310130630N

Ing. Mariano Fernandez Soler
 Subgerencia de Desarrollo y Normas Técnicas
 Trenes Argentinos Operadora Ferroviaria S.E.

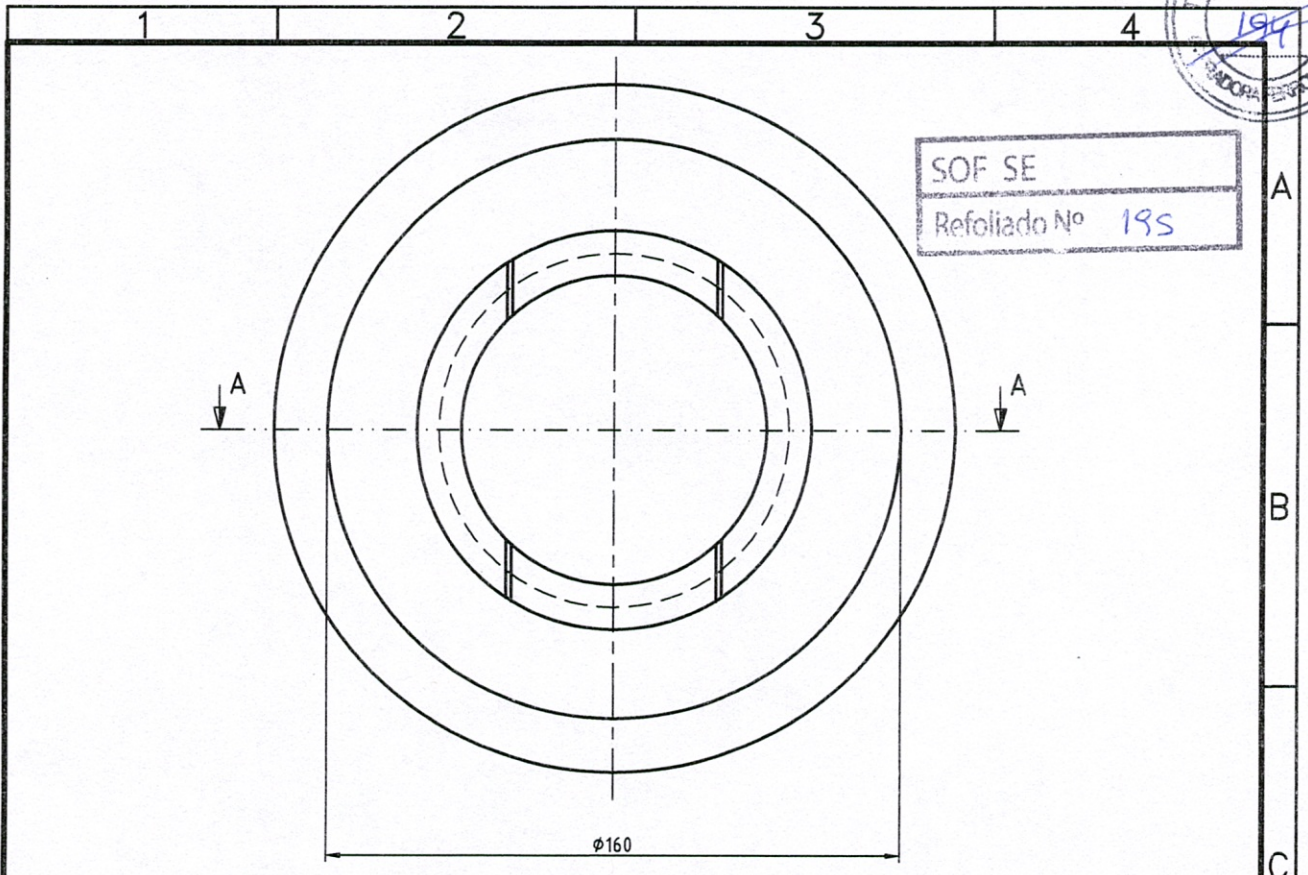

SOF SE
Refoliado No 195

CORTE A-A

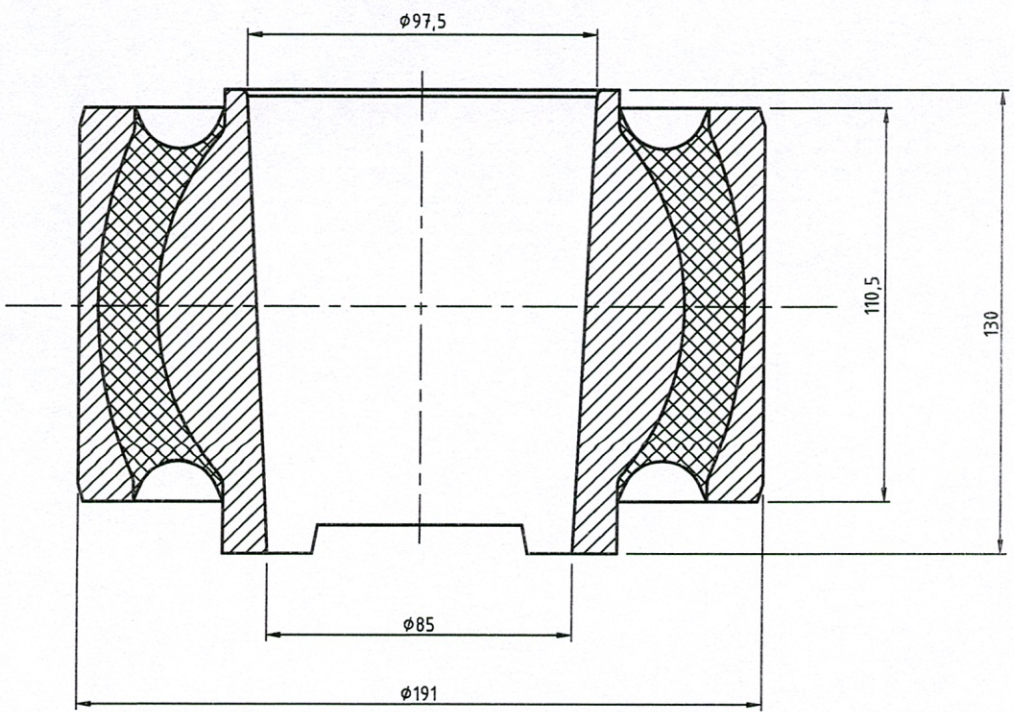

IMPORTANTE: EL PROVEEDOR DEBERA SUMINISTRAR UNA MUESTRA, CUAL DEBE SER APROBADA POR LA SUBGERENCIA DE DESARROLLO Y NORMAS TECNICAS ANTES DE LA ENTREGA DEL PRIMER LOTE

TRENES ARGENTINOS OPERACIONES		CROQUIS SILENTBLOCK			
GERENCIA DE INGENIERIA		CENTRO DE BOGIE			
SUBGERENCIA DE DESARROLLO Y NORMAS TECNICAS		COCHES REMOLCADOS CSR PUZHEN			
AREA MATERIAL RODANTE	RELEVO:	G.A.Conde	13/03/2017	PLANO N°:	REV.
	DIBUJO:	G.A.Conde	13/03/2017	2.90.1.01.0910	
Representación cotas y símbolos: Normas IRAM. Tolerancias no indicadas según IRAM: 2768-1 Clase m y 2768-2 Clase K.	REVISO:	L.Stefani	13/03/2017	SE COMPLEMENTA CON:	
	APROBO:	G.Juarez	13/03/2017		
	ESCALA	FORMATO	HOJA	CATALOGO	
	1:2	A4	1 / 1	NUM 29010409100N	

Ing. Mariano Fernandez Soler
Subgerencia de Desarrollo y Normas Técnicas
Trenes Argentinos
Operadora Ferroviaria S.E.

SOF SE
Refoliado N° 196

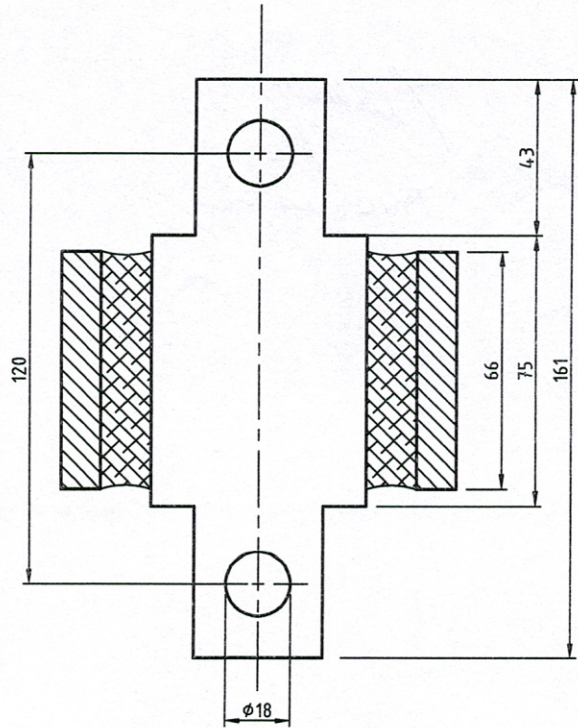
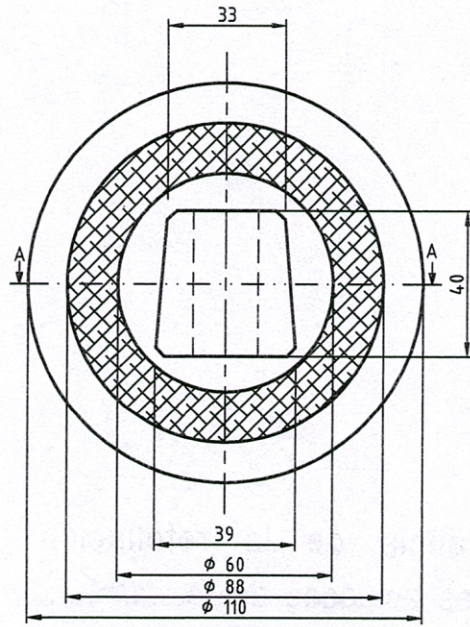

IMPORTANTE: EL PROVEEDOR DEBERA SUMINISTRAR UNA MUESTRA, CUAL DEBE SER APROBADA POR LA SUBGERENCIA DE DESARROLLO Y NORMAS TECNICAS ANTES DE LA ENTREGA DEL PRIMER LOTE

TRENES ARGENTINOS OPERACIONES		Silent Block			
GERENCIA DE INGENIERIA		Biela de tracción centro bogie			
SUBGERENCIA DE DESARROLLO Y NORMAS TECNICAS		Coches CSR Puzhen			
AREA MATERIAL RODANTE	RELEVO:	Laino. D	13/3/17	PLANO N°:	REV.
	DIBUJO:	Laino. D	13/3/17	SE COMPLEMENTA CON:	
	REVISO:	Stefani. L	13/3/17		
	APROBO:	Juarez. G	13/3/17		
Representación cotas y símbolos: Normas IRAM. Tolerancias no indicadas según IRAM: 2768-1 Clase m y 2768-2 Clase K.			ESCALA 1:2	FORMATO A4	HOJA /

Ing. Mariano Fernandez Soler
Subgerencia de Desarrollo y Normas Técnicas
Trenes Argentinos
Operadora Ferroviaria S.E.