

ACTA DE APERTURA DE OFERTA

En la Ciudad Autónoma de Buenos Aires, a los 13 días del mes de Octubre de 2020, siendo las 15:00 horas, se hacen presentes, en la sede de la OPERADORA FERROVIARIA SOCIEDAD DEL ESTADO (SOF S.E.), la Dra. Romina GUBITOSI y la Dra. Maria Ines BLASI, en representación de la Gerencia de Compras, todos los comparecientes pertenecientes a la Sociedad mencionada, quienes manifiestan:-----

Que en este acto se procede a realizar la apertura de la oferta respecto de la Contratación Directa por Compulsa Abreviada N° 17/2020 - EX-2019-93900963-APN-SG#SOFSE “ADQUISICIÓN DE REPUESTOS PARA LOS COCHES MOTORES MATERFER 400-2” -----

En tal sentido, se constató la presentación de UNA (1) Oferta, recepcionada por la “Mesa de Entradas de SOFSE”, con indicación de fecha y hora, debidamente cerrada, por lo que se procede a la identificación y apertura de la misma.-----

Oferente N° 1: Fecha 13 de Octubre de 2020, Horario de recepción 11:14 hs. Firma: MATERIAL FERROVIARIO S.A. Presenta UN (1) sobre, cuyo contenido se describe a continuación:

a) En soporte papel:

La garantía de mantenimiento de la oferta constituida mediante Póliza de Seguro de Caucción N° 718004-0 emitida por SMG COMPAÑÍA ARGENTINA DE SEGUROS S.A., por la suma de DOLARES ESTADOUNIDENSES TREINTA Y CUATRO MIL (USD 34.000,00).-----

La declaración jurada del Anexo IX del PCP, en la que se manifiesta que la documentación acompañada en formato digital es auténtica y forma parte la oferta. -----

Anexo de la declaración jurada de Intereses Decreto 202/2017. -----

La oferta económica global, en los términos de la planilla de cotización por la suma de DOLARES ESTADOUNIDENSES QUINIENTOS CINCUENTA Y SEIS MIL DOSCIENTOS TREINTA Y SEIS (USD 556.236,00) más IVA.-----

b) En soporte digital:

Se constata la presentación de DOS (2) DVD-R, procediéndose en este mismo acto a verificar el contenido digital de uno de ellos y dejándose constancia que el mismo contiene 33 archivos.

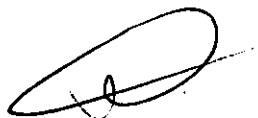

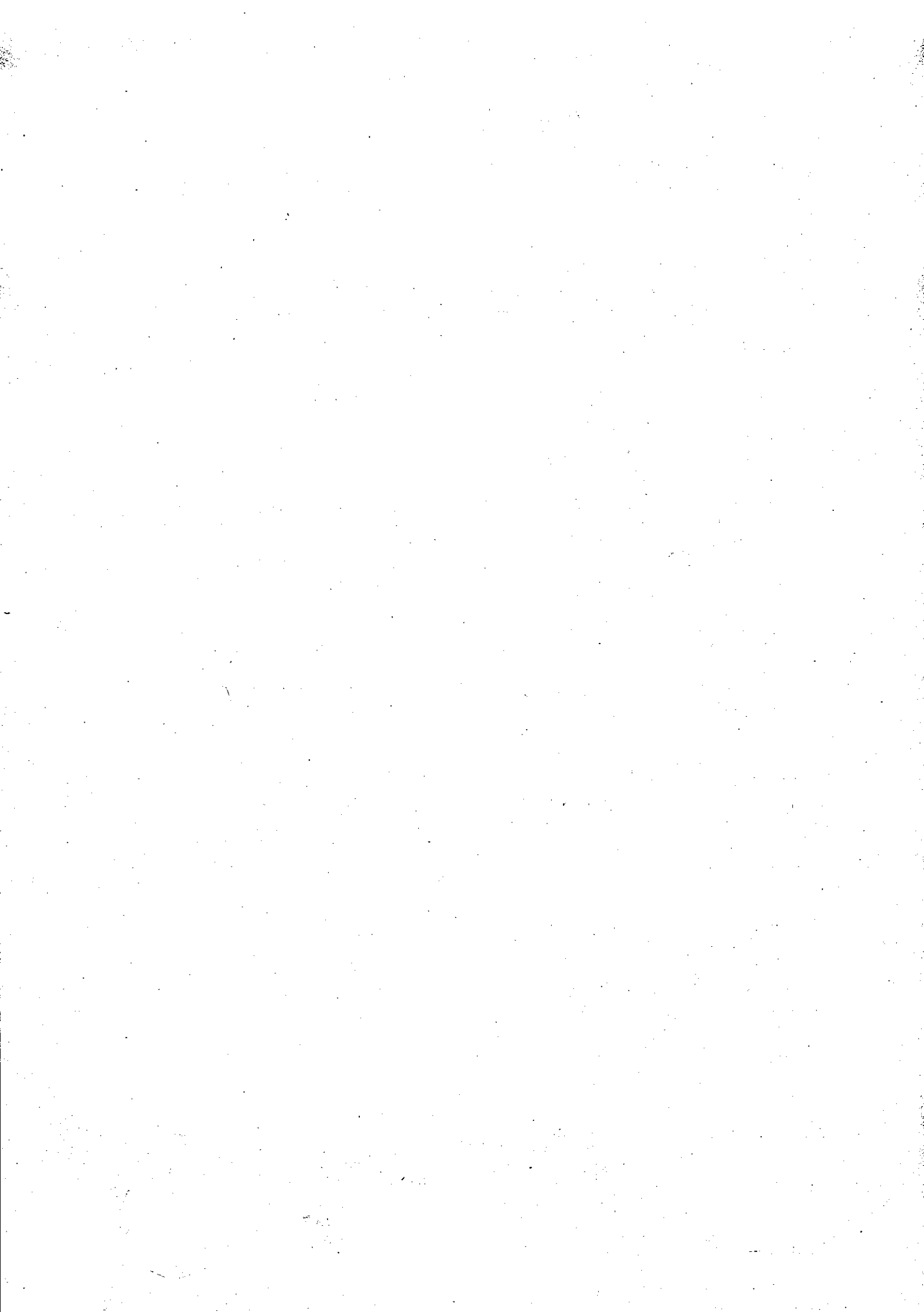

Por dichos archivos y a través de la utilización del programa Multihasher, se generaron los códigos hash que se detallan a continuación:

; Checksums generated by MultiHasher 2.8.2
 ; http://www.abelhadigital.com/multihasher
 ; 13/10/2020 15:23:19

d52337601b7bb639d31160ad4a251eb09a97c2a8 ?SHA1*E:\A01 ÍNDICE CD CA 17-
 2020.pdf
 8eddb00fe5e645b60fd9ed6c28ac6619100bdf77 ?SHA1*E:\A02 1 CARTA DE
 PRESENTACIÓN- DOMICILIO CONSTITUIDO.pdf
 6105ea971a91416cd45afea2fde8a66e7bc51249 ?SHA1*E:\A02 1 CARTA DE
 PRESENTACIÓN.pdf
 879e752d2cd2b0b5b55e3eaf60bf0b9560a2933c ?SHA1*E:\A02 2 SOLICITUD DE
 ADMISION - DOMICILIO CONSTITUIDO.pdf
 5d2c19ec301c29acfeb76851b6daa73f3758df39 ?SHA1*E:\A02 2 SOLICITUD DE
 ADMISION.pdf
 e0e62527fbb7ddeb0bfe37d3d379ddde861533 ?SHA1*E:\A03 1 DOCUMENTACION
 REPRESENTANTE LEGAL FIRMA.pdf
 2887ff85707e11ad291945fcd116516270e3d6da ?SHA1*E:\A03 2 PODER REPRESENTANTE
 LEGAL FIRMA.pdf
 633bdbdf80b0d3d4727796e36e5eb6c4d0466be4 ?SHA1*E:\A04 DDJJ VERACIDAD Y
 EXACTITUD DE LA INFORMACIÓN.pdf
 cdbb11617c9a2de4b014374ae7082ae337a003b4 ?SHA1*E:\A04 DDJJ Veracidad y
 exactitud.pdf
 42b41325ca0728368fa805aae4ac73d874dbce8f ?SHA1*E:\A06 DDJJ DE ENCONTRARSE
 HABILITADO A PARTICIPAR DE LA CONTRATACION.pdf
 cb4421f2222a1cfe0ce5679a8c606dd4b70278da ?SHA1*E:\A07 1 FORMULARIO DDJJ
 COMPRE ARGENTINO.pdf
 40443f77875e7add1e379d450c7ec635bf91e513 ?SHA1*E:\A08 LITIGIOS
 PENDIENTES.pdf
 f706e11205a37c22a4e94069229e7980fb84c127 ?SHA1*E:\A09 DDJJ REPSAL.pdf
 3e1d5d52a608df19c4c8a558c285d0bd244c9b89 ?SHA1*E:\A14 CONSTANCIA CUIT
 AFIP.pdf
 620e6f4bec2d61bf91d629832f7aae472bb768b3 ?SHA1*E:\A15 DETALLE DEUDAS RG
 4164-E.pdf
 08b9bb45b2bla97c17751cf608a97d86c95d1ab6 ?SHA1*E:\B01 DDJJ REGISTRO DE
 PROVEEDORES.pdf
 46750179fd7f926c5dcbc4e2301ee992fd44ef47 ?SHA1*E:\B02 RUP CONSTANCIA
 INSCRIPCION.pdf
 1c3140581f2183e9f00525efb9513d2fd3e8b654 ?SHA1*E:\D01 OFERTA ECONOMICA.pdf
 d8ff2f95bc5ed9f381adc7e468ce585099429dbb ?SHA1*E:\D02 REMITO
 PARTICIPACION.pdf
 c75ef8bf1595179c7621e9a0e9332021df2fa97b ?SHA1*E:\D03 INVITACION A
 PARTICIPAR.pdf
 a31076dc3f9968dedb94c8251364154af28b1d93 ?SHA1*E:\E01 DETALLE DE VOLUMEN DE
 VENTAS.pdf
 8f72680216a5d3838d240a4ffefe3a9ef627dec9 ?SHA1*E:\E01 material ferroviario
 sa cert operadora ferroviaria legalizada por consejo.pdf
 29051c3145376ba62b4702823fa6bc4c1382150b ?SHA1*E:\E02 EXPERIENCIA ULTIMOS 10
 AÑOS.pdf
 e9095a6d8c315ce04f93d6e3ae1949a0a63070f6 ?SHA1*E:\E03 COMPROMISOS ACTUALES
 ADJUDICADOS.pdf
 037bc6d098ad2396aa1490820bc385fe266c30cb ?SHA1*E:\E04 1 DESIGNACION
 REPRESENTANTE TECNICO -.pdf
 a8e1b1336d3c6f0dd95222ff1e01498111a260e6 ?SHA1*E:\E04 2 ACEPTACION Y
 ANTECEDENTES (REPRESENTANTE TECNICO).pdf
 968a5517f8bc6ff94b29f2733ae6acfae6ca4b72 ?SHA1*E:\E05 1 ESTRUCTURA Y
 ORGANIZACION.pdf

15
16
17
18
19
20
21
22
23
24
25
26
27
28
29
30
31
32
33
34
35
36
37
38
39
40
41
42
43
44
45
46
47
48
49
50
51
52
53
54
55
56
57
58
59
60
61
62
63
64
65
66
67
68
69
70
71
72
73
74
75
76
77
78
79
80
81
82
83
84
85
86
87
88
89
90
91
92
93
94
95
96
97
98
99
100

2c774d3f8298245b4f0b25489ea9a84245548c82 ?SHA1*E:\E05 3 CV LUCAS PONCINO.pdf
670225b92de9d40b7d50706cc5e7bf528d441271 ?SHA1*E:\E05 4 CV GERMAN CRESTA.pdf
265c37a2c590ef40e136bb9d994b154de3834a91 ?SHA1*E:\E05 5 CV FABIAN GRAHAM.pdf
66961bfa1bce01f3771edad8d8b1d13b38b2dea1 ?SHA1*E:\E05 6 CV CARLOS
ISNARDI.pdf
274edb6caf77564734dc2c42f71411dda6cb63aa ?SHA1*E:\E06 1 EQUIPAMIENTO
PROPUESTO.pdf
914f38ccd4c07cfa37f71c5d00e6ff44ae5cfb98 ?SHA1*E:\E06 2 UBICACION DE
TALLERES.pdf

Presencia el Acto: ALICIA ALEJANDRA LORUSSO, DNI N° 18.453.945 quien dice representar a la firma MATERIAL FERROVIARIO S.A.-----

La oferta presentada, pasa para su análisis, siendo las 15:27 horas, se cierra el presente acto de apertura, firmando los comparecientes de conformidad.-----

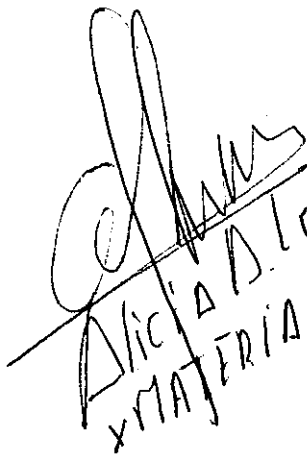
ALICIA A. LORUSSO
MATERIAL FERROVIARIO S.A.

JUANES BLASI
GCO

Juan Gabito
GCO

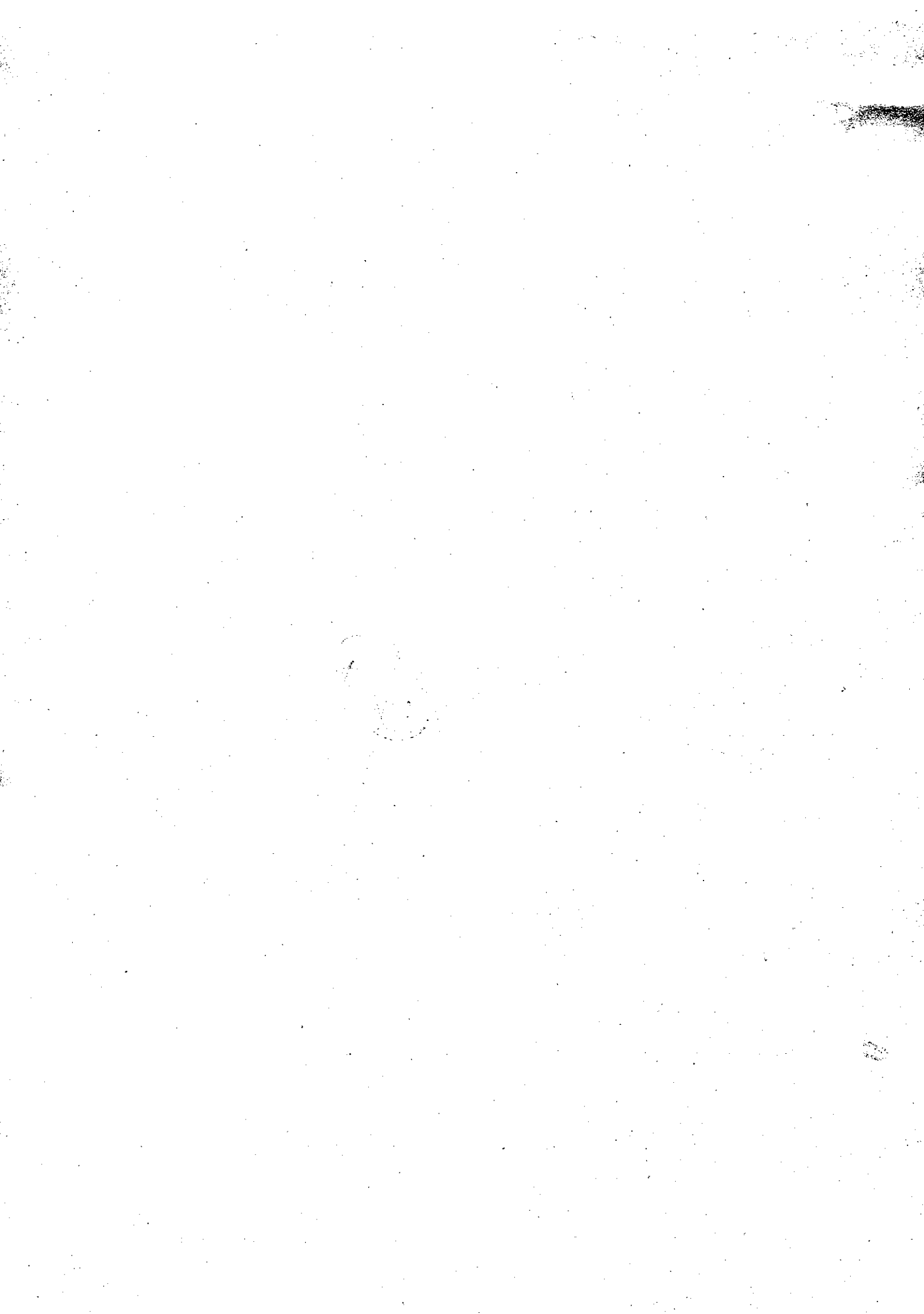



República Argentina - Poder Ejecutivo Nacional
2020 - Año del General Manuel Belgrano

Hoja Adicional de Firmas
Acta de Apertura

Número:

Referencia: Acta de Apertura - CD N°17/2020 CA - EX-2019-93900963-APN-SG#SOFSE

El documento fue importado por el sistema GEDO con un total de 8 pagina/s.