

PRIMER PISO

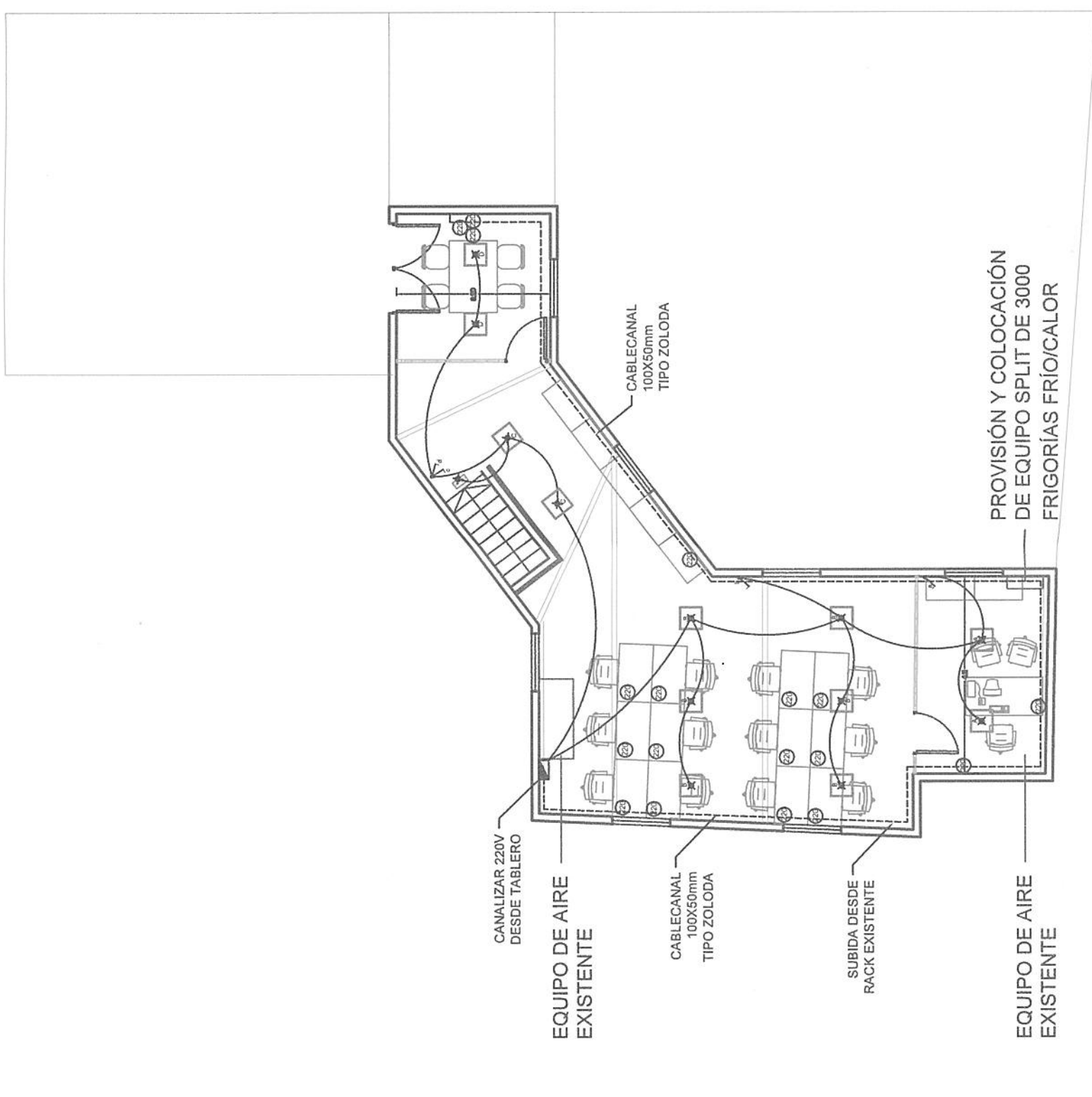

ENTREPISO SUPERIOR

Trenes Argentinos
Operadora Ferroviaria

Operadora Ferroviaria Sociedad del Estado
Av. Dr. Ramos Mejía 1302, 4º, CABA (CP 1104)
Argentina. Tel. (54-11) 3220-630
www.trenesargentinos.gob.ar

Ministerio de Transporte
Presidencia de la Nación

ADECUACION SEDE BULLRICH - SAP INSTALACIONES

Ing. MARTÍN DE BONY
SUBGERENTE DE VÍA Y OBRAS
TRENES ARGENTINOS
OPERACIONES

DESCRIPCIÓN

ESCALA	S/E	FECHA: 03/01/17	LINEA: SOFSE CENTRAL
LA FIRMA SE RESERVA LA PROPIEDAD DE ESTE ELABORADO CON PROHIBICIÓN DE REPRODUCIRLO O TRANSFERIRLO EN TODO O EN PARTE A OTRA FIRMA O PERSONA SIN SU PREVIA AUTORIZACIÓN ESCRITA.			

APROBADO

Ing. Miguel Eduardo Fernández
GERENTE DE INGENIERÍA
SC-V-01-19-04-01-00-ROVIARIA
SOCIEDAD DEL ESTADO

NOTA:

EN EL 50% DE LOS PUESTOS OPERATIVOS SE DEBERA REALIZAR CABLEADO ELECTRICO NUEVO, EN EL RESTANTE (EXISTENTES EN EL LUGAR) SE DEBERA VERIFICAR Y REAJUSTAR DUCTOS Y BORNERAS.

ARTEFACTO CARTEL DE SALIDA DE EMERGENCIA. MARCA WAMCO MODELO ZALP DOBLE FAZ. ILUMINACIÓN PERMANENTE 3rs DE AUTONOMÍA O SIMILAR CALIDAD

ARTEFACTO DE 47 X 47 DE 3 X 36W ZÓCALO 2G11 CON LOUVER DE ALUMINIO. MARCA LUCCIOLA MODELO EVOLUCCIONE O SIMILAR. COMPLETO CON LÁMPARAS. INSTALACIÓN SUSPENDIDA DE CIELORRASO

PUESTO DE 220V DOBLE. CON TOMAS COLOR ROJO. MÓDULOS CAMBE SXXII O SIMILAR CALIDAD

220