

PRIMER PISO

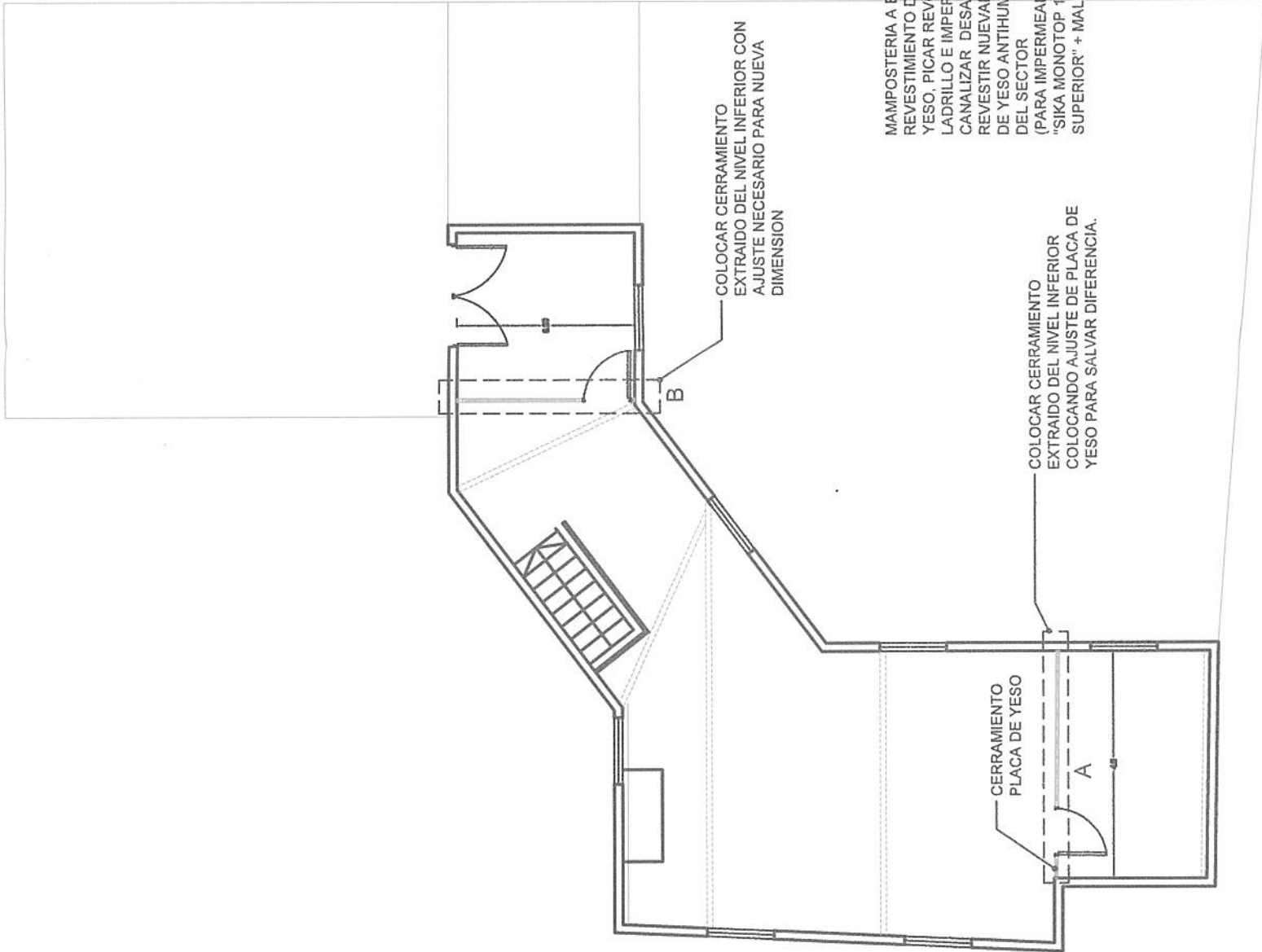

ENTREPISO SUPERIOR

**Trenes Argentinos**  
 Operadora Ferroviaria

Operadora Ferroviaria Sociedad del Estado  
 Av. Dr. Ramos Mejía 1302, 4° CABA (CP 1104)  
 Argentina, Tel. (54-11) 3220-630  
 www.trenesargentinos.gob.ar



Ministerio de Transporte  
 Presidencia de la Nación

**ADECUACION SEDE  
 BULLRICH - SAP  
 OBRA CIVIL**

~~EJECUTO~~  
 Ing. FERNANDO MAMOTILUK  
 SUBGERENTE DE VÍAS Y OBRAS  
 TRENES ARGENTINOS  
 PROYECTO OPERACIONES

Ing. MARTÍN DE BONY  
 SUBGERENTE DE VÍAS Y OBRAS  
 TRENES ARGENTINOS  
 OPERACIONES

Ing. Miguel Eduardo Fernández  
 RAMAL GERENTE DE INGENIERIA  
 SC-VO-E-OPERADORA FERROVIARIA  
 SOCIEDAD DEL ESTADO

DESCRIPCION  
 ESCALA S/E FECHA: 03/01/17 LINEA: SOFSE CENTRAL  
 LA FIRMA SE RESERVA LA PROPIEDAD DE ESTE ELABORADO CON  
 PROHIBICION DE REPRODUCCION TOTAL O EN PARTE  
 A OTRA FIRMA O PERSONA SIN SU PREVA AUTORIZACION ESCRITA.

PLANO  
 TPB

APROBO