

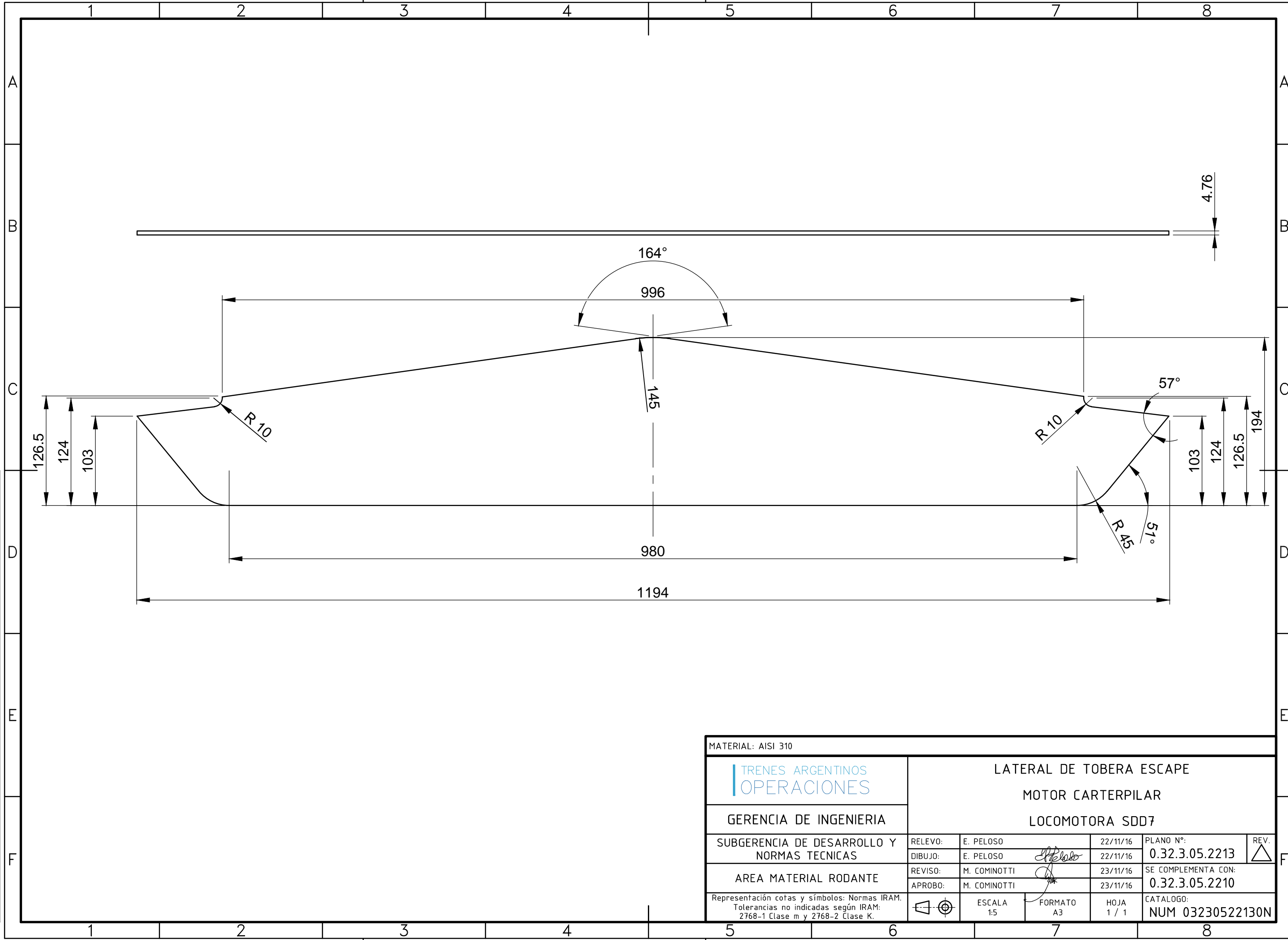
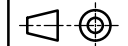

IMPORTANTE: EL PROVEEDOR DEBERA SUMINISTRAR UNA MUESTRA, LA CUAL DEBE SER APROBADA POR LA SUBGERENCIA DE DESARROLLO Y NORMAS TECNICAS ANTES DE LA ENTREGA DEL PRIMER LOTE



MATERIAL: AISI 310								
		LATERAL DE TOBERA ESCAPE MOTOR CARTERPILAR LOCOMOTORA SDD7						
		GERENCIA DE INGENIERIA						
SUBGERENCIA DE DESARROLLO Y NORMAS TECNICAS		RELEVO:	E. PELOSO	22/11/16	PLANO N°:	0.32.3.05.2213	REV.	△
		DIBUJO:	E. PELOSO	22/11/16				
		AREA MATERIAL RODANTE		REVISO:	M. COMINOTTI	23/11/16	SE COMPLEMENTA CON:	
APROBO:	M. COMINOTTI			23/11/16	0.32.3.05.2210			
Representación cotas y símbolos: Normas IRAM. Tolerancias no indicadas según IRAM: 2768-1 Clase m y 2768-2 Clase K.			ESCALA 1:5	FORMATO A3	HOJA 1 / 1	CATALOGO: NUM 03230522130N		