

1

2

3

4

A

B

C

D

E

F

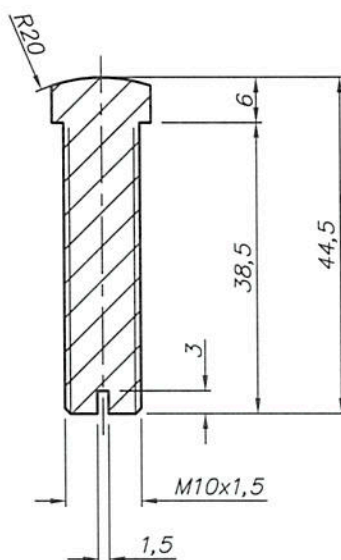
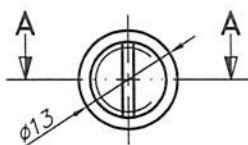

CORTE A-A

MATERIAL: Acero inoxidable AISI 304.

DISEÑO PROPIEDAD DE Trenes Argentinos <i>Operadora Ferroviaria</i> SIN AUTORIZACION ESCRITA DE LA MISMA EL PRESENTE DISEÑO NO PODRA SER UTILIZADO PARA LA CONSTRUCCION DEL OBJETO REPRESENTADO NI SER ENTREGADO A TERCEROS O REPRODUCIDOS. LA SOCIEDAD SE RESERVA LOS DERECHOS DE PROPIEDAD QUE ACUERDA LA LEY.		SUBGERENCIA DE DESARROLLO Y NORMAS TECNICAS			
		AREA: MATERIAL RODANTE	TOPE RIGIDO PARA REGULACION DE PATIN MECANISMO BASCULANTE DE PATIN COLECTOR COCHE CSR - MITSUBISHI		
	HOJA 1/1	Representacion, cotas y simbolos: Normas IRAM. Tolerancias no indicadas según IRAM: 2768-1 Clase m y 2768-2 Clase K.		PLANO N°: 4.40.6.00.2014	
	ESCALA 1:1	FORMATO A4	RELEVO: G. Campodonico	28/12/15	CATALOGO: NUM44060020140N
			DIBUJO: G. Campodonico	28/12/16	
			REVISO: P. Orol	20/01/16	
		APROBO: M. Cominotti	10/02/16		