

SECCIÓN A-A

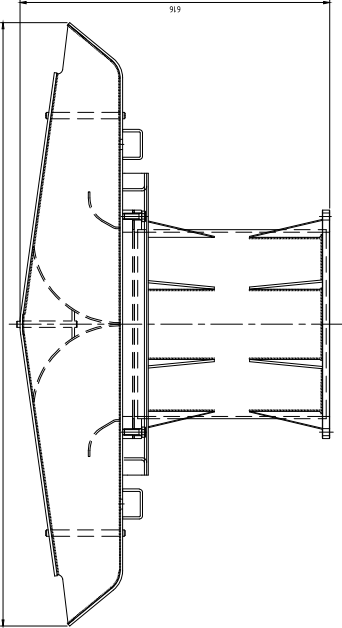

SECCIÓN B-B

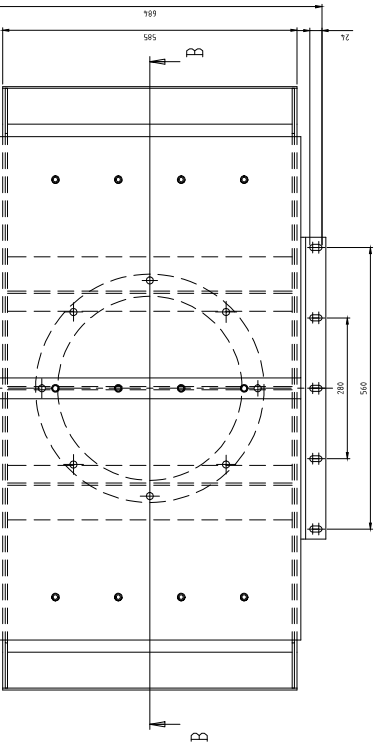

5	LAPSA BASE DE FIJACION TORNEN A CHAVES	0.03.3.005.0020	1
4	LAPSA DE TIPO DE MOTOR TORNEN ESCAPE	0.03.3.005.0020	2
3	TORNILLO DE FIJACION M3x11,7x24,5	-	8
2	TORNILLO DE ADOSAR	033.3.005.0030	1
1	TORNEN	033.3.005.0010	1

<p>TIPO DE ESCAPE MOTOR CARTERPIPLAR LOCOMOTORA SCD7</p>			
<p>GERENCIA DE INGENIERIA OPERACIONES</p>			
<p>SUBGERENCIA DE DESARROLLO Y INVESTIGACIONES TECNICAS</p>	<p>INSTITUTO NACIONAL DE INVESTIGACIONES CIENTIFICAS Y TECNICAS</p>	<p>PROYECTO N.º 022.3.05.2200</p>	<p>ESCALA 1:1</p>
<p>AREA PATRIAL RODANTE</p>	<p>PROYECTISTA INGENIERO EN SISTEMAS DE TRANSPORTE</p>	<p>REVISOR INGENIERO EN SISTEMAS DE TRANSPORTE</p>	<p>ESCALA 1:1</p>
<p>PROYECTO N.º 022.3.05.2200 INSTITUTO NACIONAL DE INVESTIGACIONES CIENTIFICAS Y TECNICAS</p>			



República Argentina - Poder Ejecutivo Nacional
2019 - Año de la Exportación

**Hoja Adicional de Firmas
Pliego Especificaciones Tecnicas**

Número: IF-2019-42079354-APN-GLSM#SOFSE

CIUDAD DE BUENOS AIRES
Martes 7 de Mayo de 2019

Referencia: PLIET RC 32993

El documento fue importado por el sistema GEDO con un total de 1 pagina/s.

Digitally signed by GESTION DOCUMENTAL ELECTRONICA - GDE
DN: cn=GESTION DOCUMENTAL ELECTRONICA - GDE, o=AR, o=SECRETARIA DE GOBIERNO DE MODERNIZACION,
ou=SECRETARIA DE MODERNIZACION ADMINISTRATIVA, serialNumber=CUIT 30715117564
Date: 2019.05.07 14:29:23 -03'00'

Christian Nicolas Borsotti
Analista
Gerencia Línea San Martín
Operadora Ferroviaria Sociedad del Estado

Digitally signed by GESTION DOCUMENTAL ELECTRONICA -
GDE
DN: cn=GESTION DOCUMENTAL ELECTRONICA - GDE, o=AR,
o=SECRETARIA DE GOBIERNO DE MODERNIZACION,
ou=SECRETARIA DE MODERNIZACION ADMINISTRATIVA,
serialNumber=CUIT 30715117564
Date: 2019.05.07 14:29:24 -03'00'