

DISEÑO ELABORADO EN CAD. NO TOMAR MEDIDAS SOBRE EL MISMO.

Fecha	Letra	Modificacisn	Codigo de cambio	Realizs	Autorizs

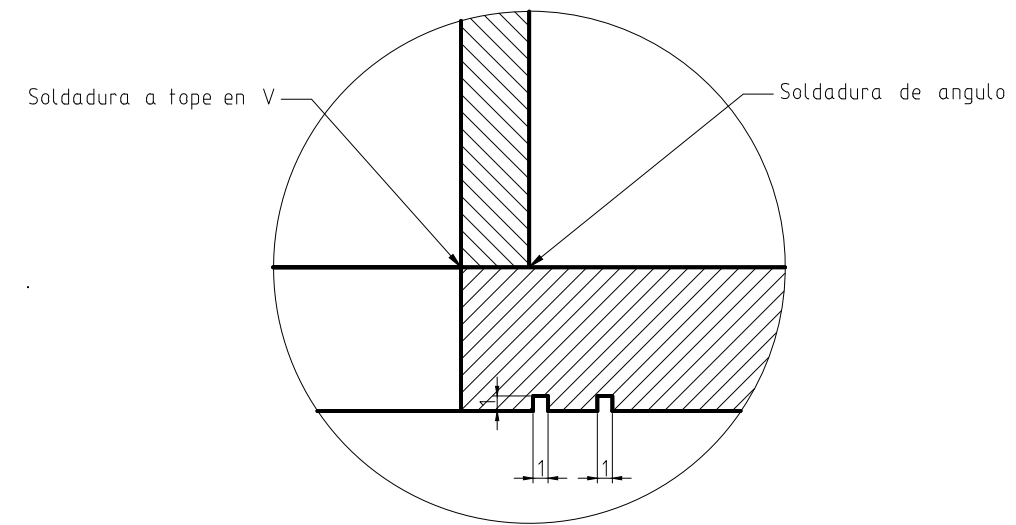

Detalle A. Esc 2:1

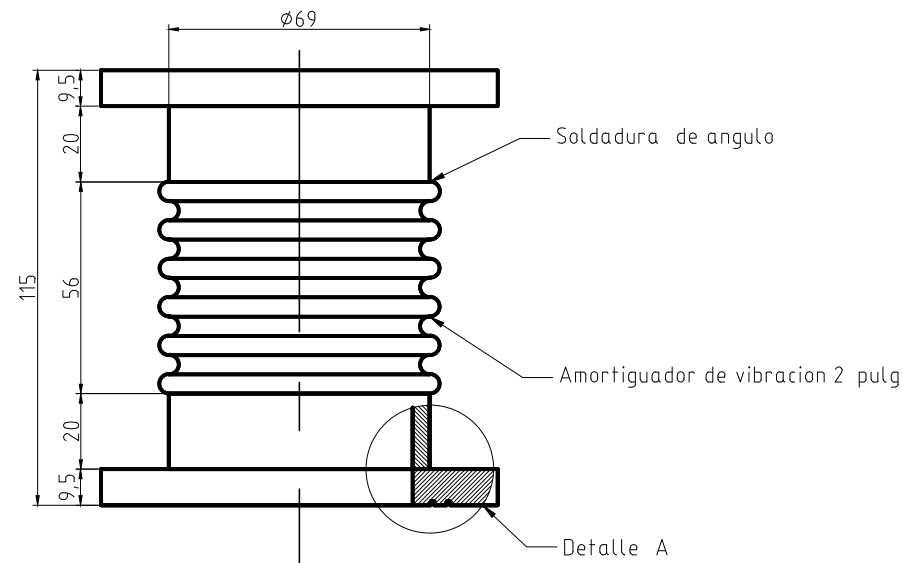
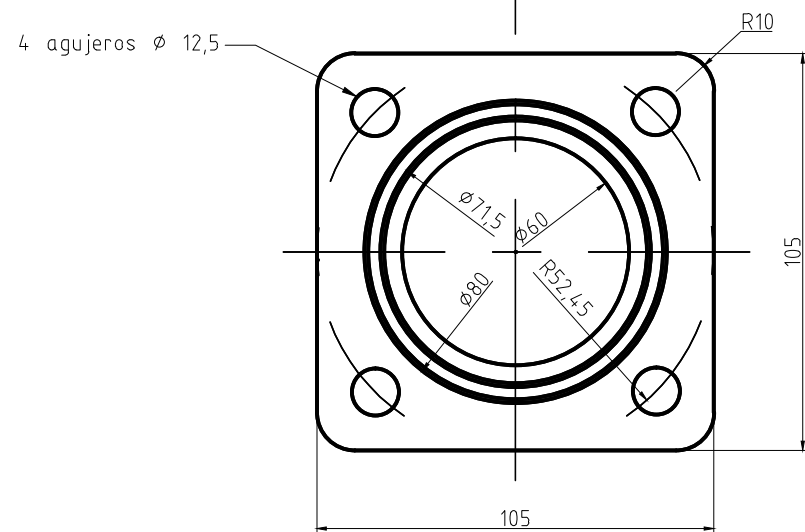

<p>DISEÑO PROPIEDAD DE Trenes Argentinos Operadora Ferroviaria SIN AUTORIZACION ESCRITA DE LA MISMA EL PRESENTE DISEÑO NO PODRA SER UTILIZADO PARA LA CONSTRUCCION DEL OBJETO REPRESENTADO NI SER ENTREGADO A TERCEROS O REPRODUCIDOS. LA SOCIEDAD SE RESERVA LOS DERECHOS DE PROPIEDAD QUE ACUERDA LA LEY.</p>				<p>DIMENSIONES EN MM. REPRESENTACIÓN, COTAS Y SÍMBOLOS: NORMAS IRAM. TOLERANCIAS NO INDICADAS: DIN 7168 GRADO MEDIO. TOLERANCIAS GEOMÉTRICAS: IRAM 4515. SÍMBOLOS DE SOLDADURA: NORMAS IRAM. (SALVO INDICACIÓN CONTRARIA)</p>				
CANTIDAD:	PESO UNIT. Kg.	FECHA:	MATERIAL:	ACABADO:	SE COMPLEMENTA CON:	SUSTITUYE A:		
			AISI 304		ET-DNT-1020-V1.0			
DIBUJ.	Figini, G	FIRMA	FECHA	TÍTULO:				
			20-08-15	Junta amortiguadora de vibracion				
VERIF.	Landeira, N.		05-12-16	Circuito de refrigeracion - Furgon generador (FG)				
APROB.	Fdez Soter, M.		05-12-16	Coche CNR Larga distancia - CCK 292				
FABR.								
CALID.								
SIMBOLO:	TABLA:	MODIFICACIONES		SUBGERENCIA DE DESARROLLO Y NORMAS TECNICAS		N.º DE PLANO		
						2.78.7.08.0901		
N.U.M.:						A3		
NUM27870809010N								
ESCALA: 1 : 2						HOJA 1 de 1		

IMPORTANTE: EL PROVEEDOR DEBERÁ SUMINISTRAR UNA MUESTRA, LA CUAL DEBE SER APROBADA POR SOFSE - GERENCIA DE INGENIERIA ANTES DE LA ENTREGA DEL PRIMER LOTE - FECHA DE APROBACIÓN: - FIRMA
 ACLARACIÓN: