

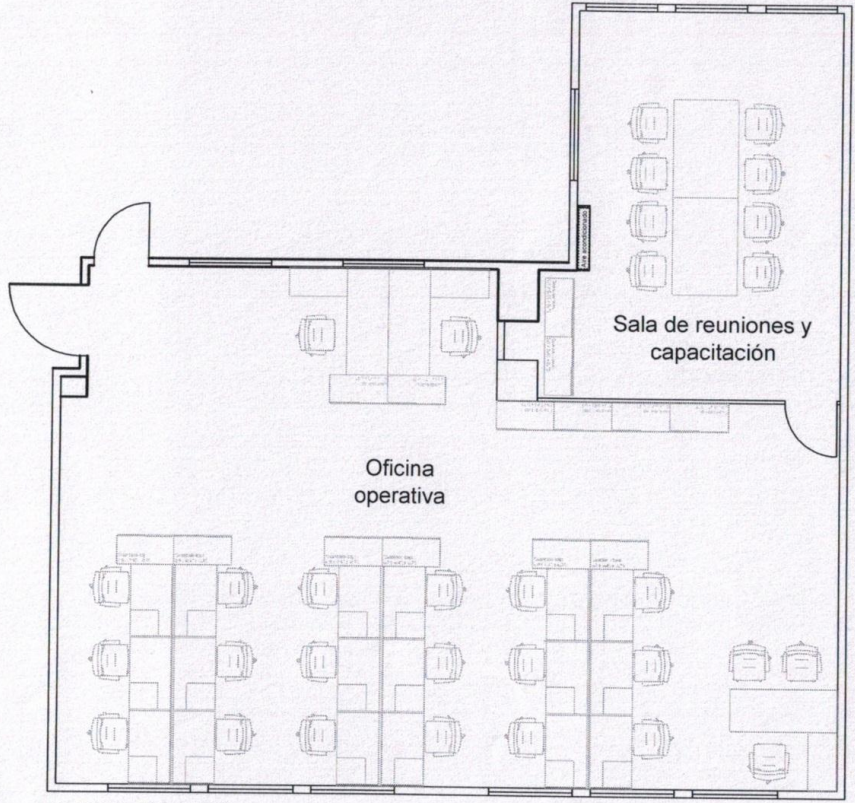

Ing. M. B. B. Arquitecto Fernando Mamoliuk  
 SERVIDOR DE INGENIERIA EN PROYECTOS DE OBRAS  
 OPERADORA FERROVIARIA SOCIEDAD DEL ESTADO  
 SOCIEDAD DEL ESTADO

**Arq. Fernando Mamoliuk**



PLANTA GENERAL

<b>TRENES ARGENTINOS OPERACIONES</b>		Operadora Ferrovial Sociedad del Estado Av. Dr. Ramos Mejía 1302, 4°. CABA (CP 1104) Argentina. Tel. (54-11) 3220-630 www.trenesargentinos.gob.ar		 Ministerio de Transporte Presidencia de la Nación	
DESCRIPCION		Adecuación de oficinas - SUBGERENCIA DE COMPROMISO CON EL PASAJERO - 1° Piso Edificio Retiro PLANOS DE LAYOUT GENERAL			
EJECUTO					
PROYECTO					
APROBO	ESCALA: 1:100	FECHA:	LINEA: MITRE	RAMAL: ESTACION MITRE	
<small>LA FIRMA SE RESERVA LA PROPIEDAD DE ESTE ELABORADO CON PROHIBICION DE REPRODUCCION O TRANSFERENCIA EN TODO O EN PARTE A CUAL QUIERA O PERSONA SIN SU PREVIA AUTORIZACION ESCRITA.</small>		PLANO: 17	TPR:	<b>MT-VO-ET046-PL-01</b> 	

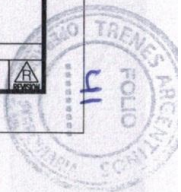



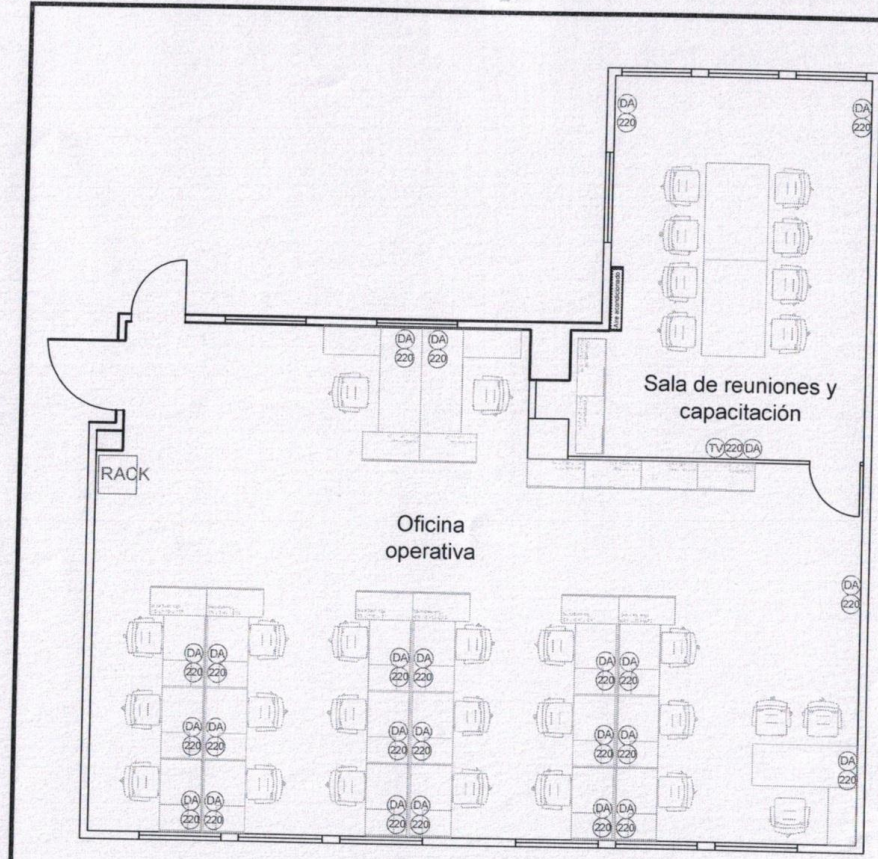

- (220) PUESTO DE 220V DOBLE. CON TOMAS COLOR ROJO. MÓDULOS CAMBE SXXII O SIMILAR CALIDAD
- (DA) PUESTO DE DATOS DOBLE. CABLEADO HASTA RACK. SE PROVEERÁ 1 PATCHCORD DE 60cm + 1 DE 190cm
- (TV) PUESTO DE TV. SE CABLEARÁ HASTA MONTANTE DE TV. SE PROVEERÁ DE 1 PATCHCORD DE 2.5 MTS
- (CCTV) PUESTO DE CCTV EQUIPADO. CABLEADO HASTA RACK. SE PROVEERÁ DE 1 PATCHCORD DE 60cm Y 1 DE 40cm

PLANTA GENERAL

Inge. Miguel Eduardo...  
 SUBGERENTE DE VAS Y...  
 INGENIERO EN SISTEMAS DE...  
 OPERADORA FERROVIARIA...  
 ESTADO...  
 Inge. MARTIN DE BONY...  
 Inge. Fernando Mamotluk...

<b>TRENES ARGENTINOS OPERACIONES</b>		Operadora Ferroviaria Sociedad del Estado Av. Dr. Ramos Mejía 1302, 4°. CABA (CP 1104) Argentina. Tel. (54-11) 3220-630 www.trenesargentinos.gob.ar		Ministerio de Transporte Presidencia de la Nación	
EJECUTO	DESCRIPCION				
PROYECTO	Adecuación de oficinas - SUBGERENCIA DE COMPROMISO CON EL PASAJERO - 1º Piso Edificio Retiro PLANOS DEPUESOS DE DATOS Y ENERGÍA				
APROBO	ESCALA: 1:100	FECHA:	LÍNEA: MITRE	RAMAL: ESTACION MITRE	PLANO TP: MT-VO-ET046-PL-02

