

IMPORTANTE: EL PROVEEDOR DEBERA SUMINISTRAR UNA MUESTRA, LA CUAL DEBE SER APROBADA POR LA SUBGERENCIA DE DESARROLLO Y NORMAS TECNICAS ANTES DE LA ENTREGA DEL PRIMER LOTE

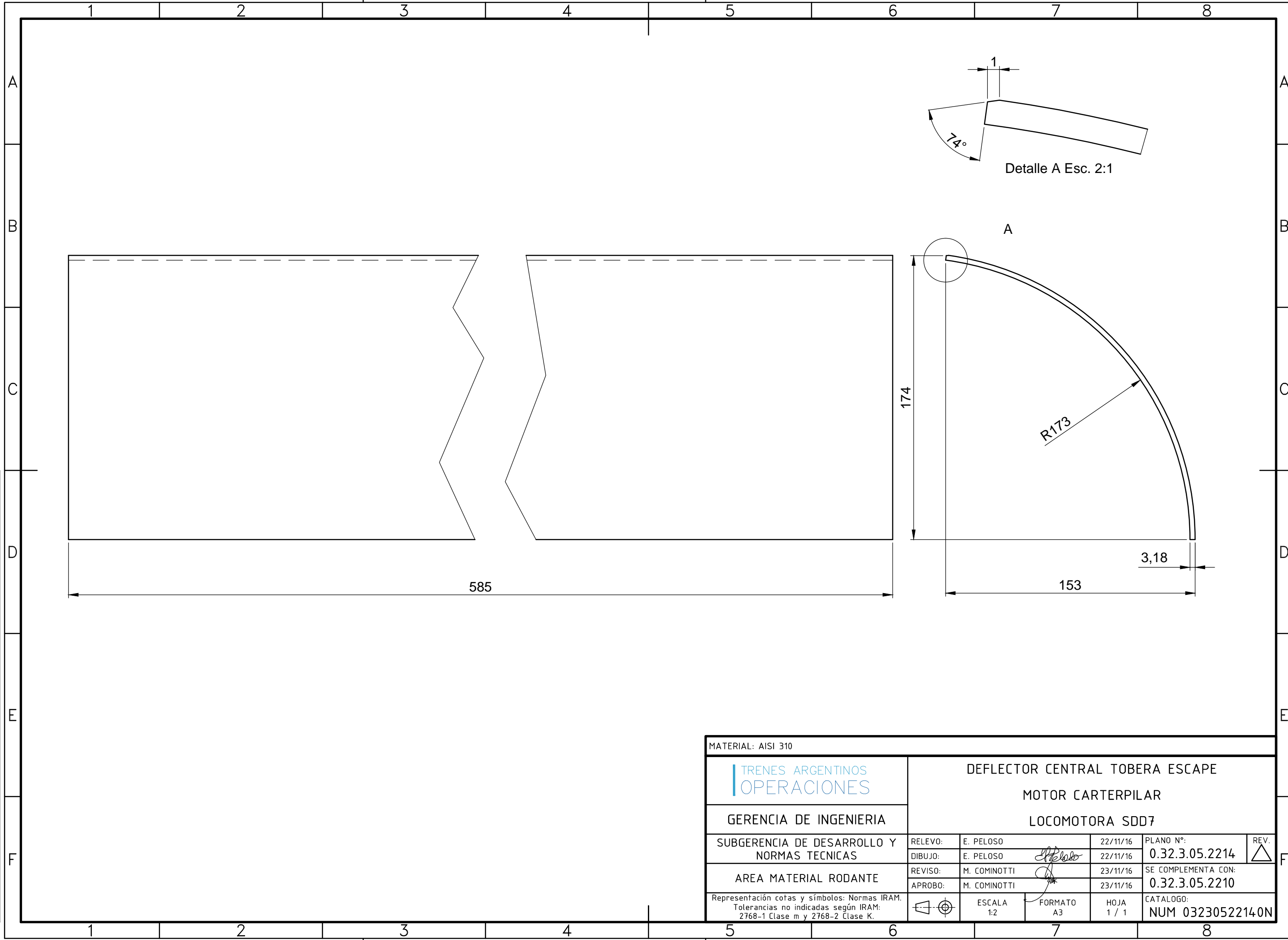

MATERIAL: AISI 310				
		DEFLECTOR CENTRAL TOBERA ESCAPE		
		MOTOR CARTERPILAR		
GERENCIA DE INGENIERIA		LOCOMOTORA SDD7		
SUBGERENCIA DE DESARROLLO Y NORMAS TECNICAS	RELEVO:	E. PELOSO	22/11/16	PLANO N°:
	DIBUJO:	E. PELOSO	22/11/16	0.32.3.05.2214
AREA MATERIAL RODANTE	REVISO:	M. COMINOTTI	23/11/16	SE COMPLEMENTA CON:
	APROBO:	M. COMINOTTI	23/11/16	0.32.3.05.2210
Representación cotas y símbolos: Normas IRAM. Tolerancias no indicadas según IRAM: 2768-1 Clase m y 2768-2 Clase K.		ESCALA 1:2	FORMATO A3	HOJA 1 / 1
		CATALOGO:		NUM 0323052214.0N