

PLANO PARA FABRICACION
(CONDICIONAL HASTA
APROBACION MUESTRA)
FECHA 17/9/82 No. D. E.
FIRMA *[Signature]*

FECHA - FIRMA

ALTERACIONES

EMISION COTA

Tolerancias no Especificadas JS - js - IRAM 5002
Simbolos de Labrado no Especificado IRAM 4517

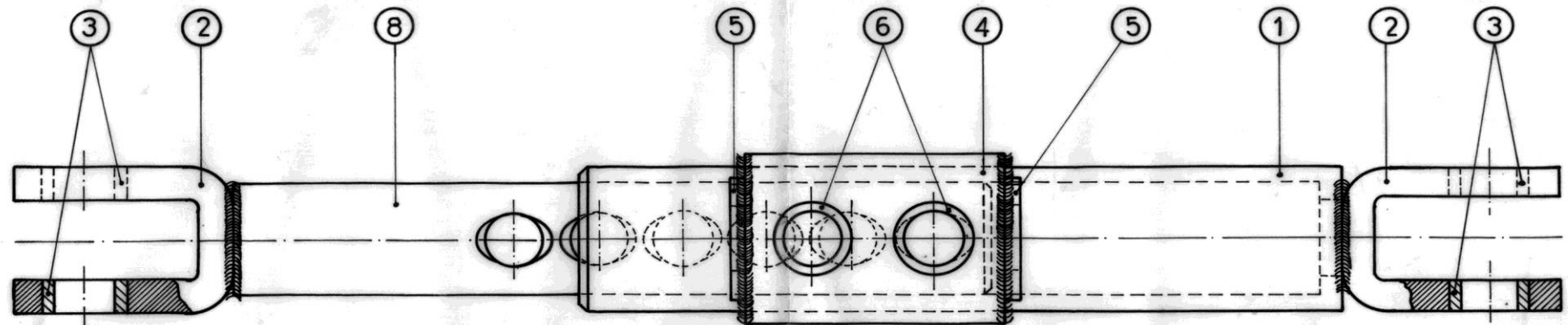

CATALOGO: 8482672

ITEM	DESCRIPCION	CANT.	ESCUADRIA, ESPECIFIC. y OBSERVAC.	N. U. M.
8	PERNO	1	VER PLANO 0-08-1-7025	—
6	BUJE	4	VER PLANO D.E. 10-01-24 It. 8	0-08-1-01-1213-0
5	RETEN P/TRABA DE REGISTRO	2	VER PLANO 0-08-1-7031	0-08-1-01-1215-0
4	SUPLEMENTO	2	VER PLANO 0-08-1-7031	—
3	BUJE	4	VER PLANO D.E. 10-01-24 It. 6	0-08-1-01-1211-0
2	HORQUILLA	2	VER PLANO 0-08-1-7031	—
1	TUBO	1	VER PLANO 0-08-1-7031	—
	REGULADOR	1	—	0-08-1-01-1191-0

Fecha: *[Signature]*
Revisado: *[Signature]*
Ego. N. y Tec. *[Signature]*
Ego. E. Rep. *[Signature]*
Jefe Taller *[Signature]*
Jefe D. Mec. *[Signature]*
Dibujado - C. plado *[Signature]*
H. BENINI
Ing. N. COSTA
Ing. L. MARTINEZ
Ing. E. MOYA
Ing. F. FERNANDEZ

Acto No 25
APROBADO
S. C. E. D. Y.
FECHA 22/10/82

LOC. GENERAL MOTORS (627-628)
G 22 CU - GT 22 CU
BOGUE MOTRIZ
REGULADOR DE JUEGO, LADO FRONT. DER.
BOGIE, COMP. "CONJUNTO"

FERROCARRILES ARGENTINOS
AREA MECANICA

ESCALA 1 : 2	TROCHA 1 METRO	LINEA Gral. BELGRANO	UTILIZACION REGULADORES DE JUEGO	EMISION 1
FECHA y FIRMA APROBACION		No. DE PLANO NEFA 0-08-1-7033		