

Cajas de Archivo

Fecha: 01/2018

Pliego de Especificaciones Técnicas para Cajas de Archivo

Subgerencia: Logistica y Almacenes.

FECHA: 22 de Enero de 2018.

Especificaciones técnicas para la compra de Cajas de Archivo

Las Especificaciones Técnicas que a continuación se detallan, se requieren para la compra de las cajas de archivo que se utilizan para el almacenado de documentación que guarda SOFSE.

Características:

- Alto: 25CM
- Largo: 42CM
- Ancho: 37CM
- Espesor cartón: 4,2mm
- Tipo: Doble Corrugado
- Caja de 200 libras

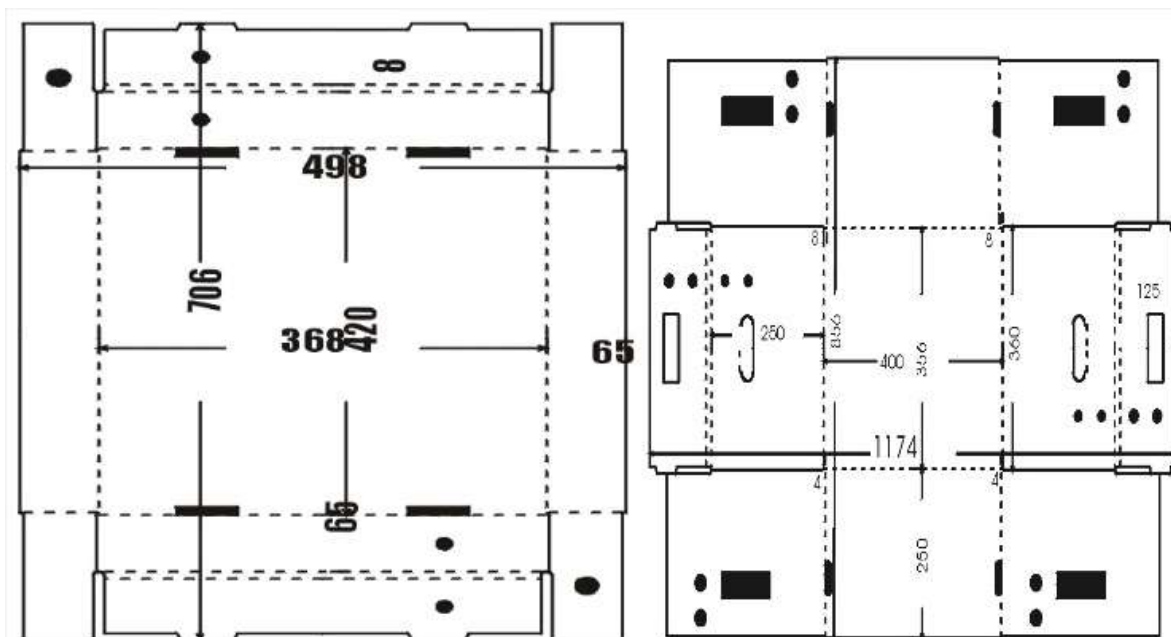

Cajas de Archivo

Fecha: 01/2018

IMÁGENES ILUSTRATIVAS

Las mismas contienen los logos viejos, se debe tener en cuenta que los colores son CELESTE y AZUL para todas las inscripciones en las cajas, respetando siempre para la parte superior el color CELESTE y para la parte inferior en AZUL.

Ej. Nuevo logo:



Imágenes de cajas:

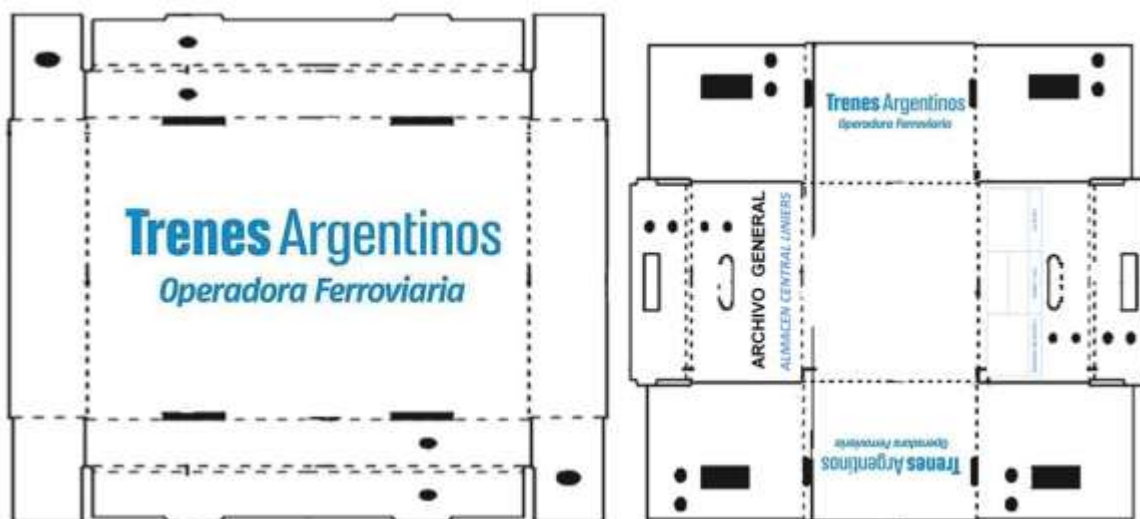

Cuadro debe ser en CELESTE

CAJA N°	CIP / AREA	LUGAR DE ORIGEN

Cajas de Archivo

Fecha: 01/2018

PLAZO DE ENTREGA

Plazo de entrega 20 días desde adjudicación.

CONTACTO

Para solicitar aclaraciones comunicarse: Ezequiel Damelli

Tel: 011 4400-1445

e-mail: <ezequiel.damelli@trenesargentinos.gob.ar>