

Tolerancias salvo especificación  
 JS 14 = js 14 IRAM 5002

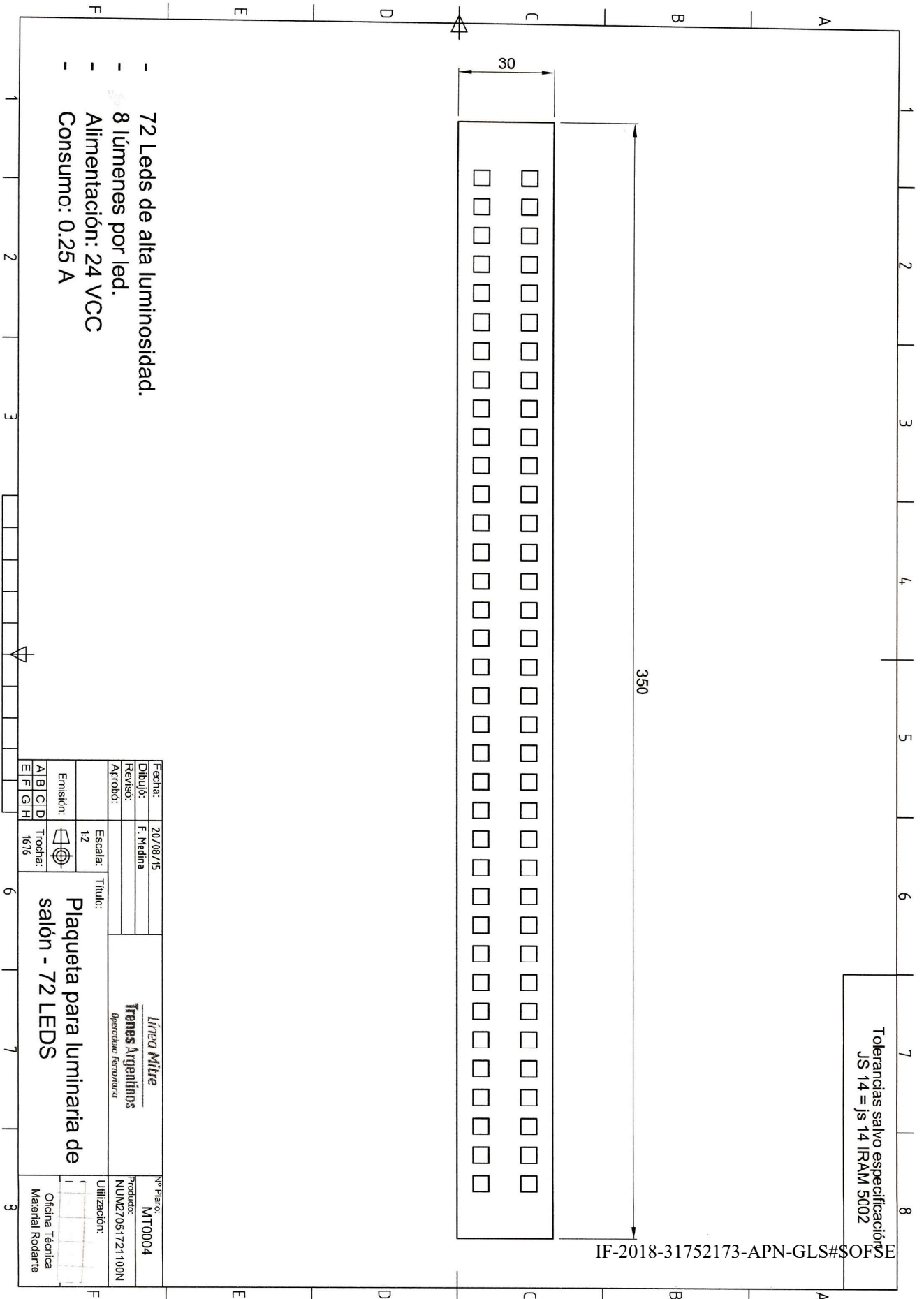

- 72 Leds de alta luminosidad.
- 8 lúmenes por led.
- Alimentación: 24 VCC
- Consumo: 0.25 A

Fecha:	20/08/15	Nº Placa:	MT0004								
Dibujó:	F. Medina	Produce:	NUM27051721100N								
Revisó:		Utilización:	Oficina Técnica Material Rodante								
Aprobó:		<b>Plaqueta para luminaria de salón - 72 LEDs</b>									
Escala:	1:2										
Emisión:	<table border="1"> <tr><td>A</td><td>B</td><td>C</td><td>D</td></tr> <tr><td>E</td><td>F</td><td>G</td><td>H</td></tr> </table>	A	B	C	D	E	F	G	H	Trocha:	1676
A	B	C	D								
E	F	G	H								
Título:											
<b>Línea Mitre</b> <b>Trenes Argentinos</b> <i>Operador ferroviario</i>											

IF-2018-31752173-APN-GLS#SOFSE



República Argentina - Poder Ejecutivo Nacional  
2018 - Año del Centenario de la Reforma Universitaria

**Hoja Adicional de Firmas  
Pliego Especificaciones Tecnicas**

**Número:** IF-2018-31752173-APN-GLS#SOFSE

CIUDAD DE BUENOS AIRES  
Miércoles 4 de Julio de 2018

**Referencia:** Plano MT 0004

---

El documento fue importado por el sistema GEDO con un total de 1 pagina/s.

Digitally signed by GESTION DOCUMENTAL ELECTRONICA - GDE  
DN: cn=GESTION DOCUMENTAL ELECTRONICA - GDE, c=AR, o=MINISTERIO DE MODERNIZACION,  
ou=SECRETARIA DE MODERNIZACION ADMINISTRATIVA, serialNumber=CUIT 30715117564  
Date: 2018.07.04 11:12:34 -03'00'

Patricia Susana Boichetta  
Asesora Técnica  
Gerencia Línea Sarmiento  
Operadora Ferroviaria Sociedad del Estado

Digitally signed by GESTION DOCUMENTAL ELECTRONICA - GDE  
DN: cn=GESTION DOCUMENTAL ELECTRONICA - GDE, c=AR, o=MINISTERIO DE MODERNIZACION, ou=SECRETARIA DE MODERNIZACION ADMINISTRATIVA, serialNumber=CUIT 30715117564  
Date: 2018.07.04 11:12:35 -03'00'