

**NOTA 4:**  
 EL ELEMENTO LLEVARA ESTRIPADO EN RELIEVE SOBRE LA CHAPA, EN LUGAR VISIBLE  
 Y QUE NO AFECTE LA EFICACIA DEL FILTRO, LA MARCA O MARCA DEL FABRICANTE Y LAS  
 SIGLAS "P.A." INDICANDO, ADICIONALMENTE EN FORMA INDELEBLE EL NÚMERO DE OBTENCIÓN DEL COMPROBADO  
 O CONTRATO, ASURANDO ESTOS INSCRIPCIONES ENTRE LAS CONDICIONES INDICADAS EN  
 E IMPRESIONABLES PARA LA RECEPCIÓN DEL MATERIAL.

**NOTA 1 (ITEM 4):**  
 PAPEL DE FILTRO CURADO  
 MASH 91... 210 A 230  
 ESPESOR mm 0,00100  
 RESISTENCIA AL RENDIMIENTO (MULLEN)  
 8 a 10 MINUTO  
 TAMAÑO DE PORO DE FLUJO MEDIO  
 MICRONES 16 A 18  
 RENDIMIENTO MICRONES: ENTRE 3ª BURBUJA Y EBULLICIÓN 7 A 3  
 RECHENALIDAD AL AIRE A PRESIÓN CONSTANTE EQUIVALENTE A  
 COLUMNA DE AGUA DE 120-130 mm. 1 MINUTO 100  
 MATERIAS SOLUBLES EN ALCOHOL % MAX 5,50

**UNIFORMIDAD DEL CURADO:**  
 A TEMPERATURA AMBIENTE NO DEBERN APARECER MANCHAS COLOREADAS  
 A MENOS DE 15 SEGUNDOS DE APLICAR LA SOLUCIÓN

**NOTA 3:**  
 SOBRE UNA DE LAS PARTES (B) SE DEBERN COLOCAR UNA INSCRIPCIÓN  
 (DENTRO DE 2 CM CALOR LINEA) DEL NÚMERO DEL COMPROBADO A LA  
 INDICADA EN (A)

**NOTA 2:**  
 LOS ÍTEM a, b, c, d, e, FIJADOS ENTRE SI POR MEDIO DE ÍTEM s, FORMANDO  
 UNA ESTRUCTURA COMPACTA Y RESISTENTE

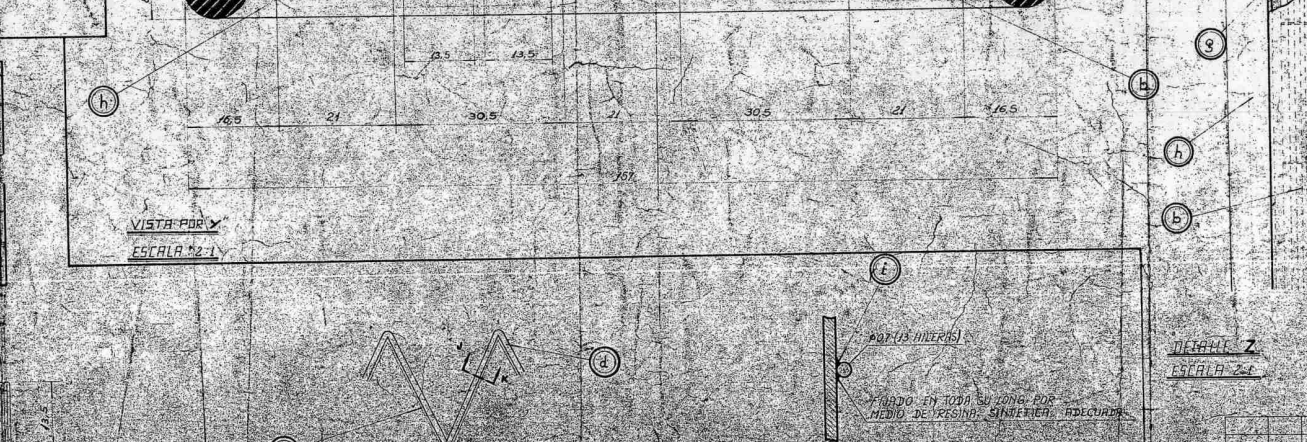
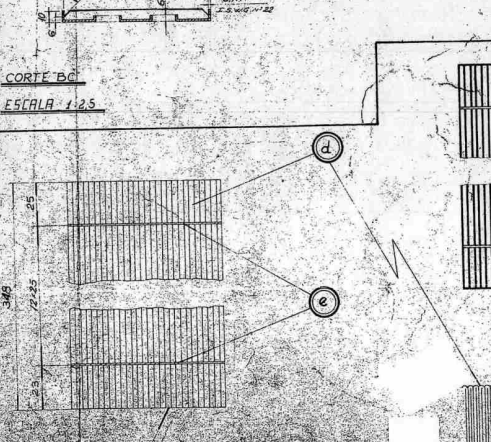
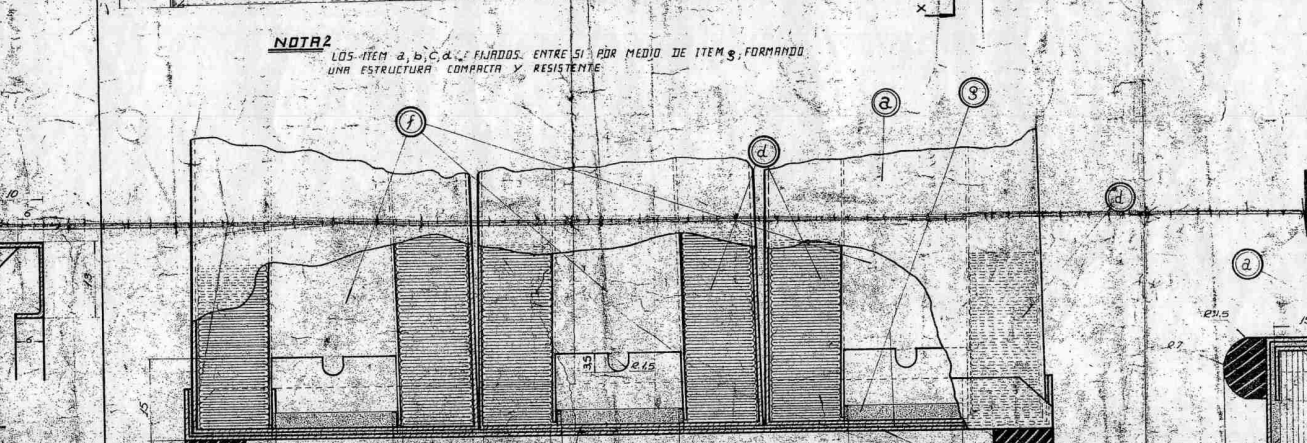
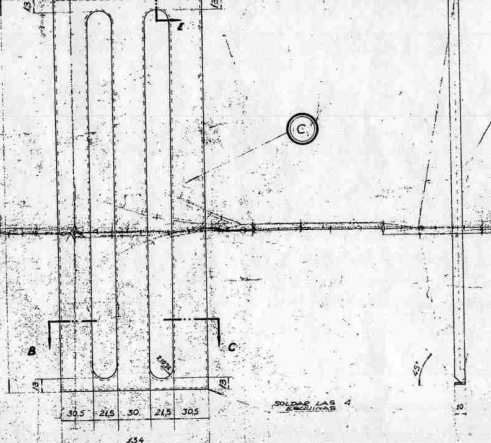
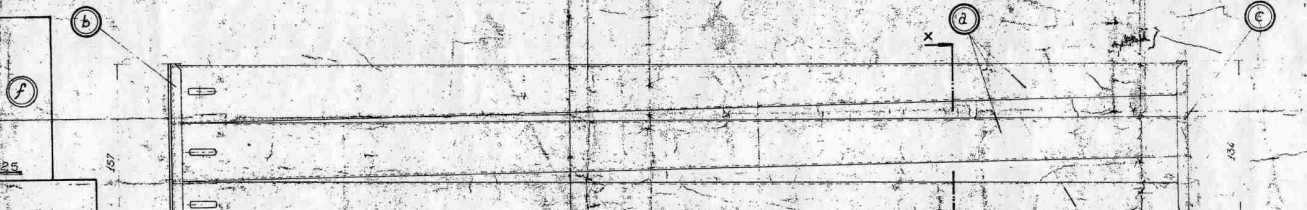
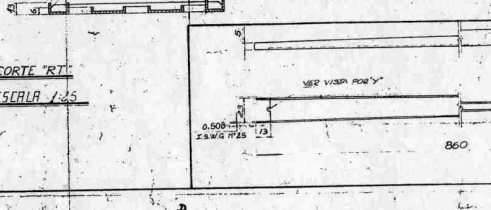
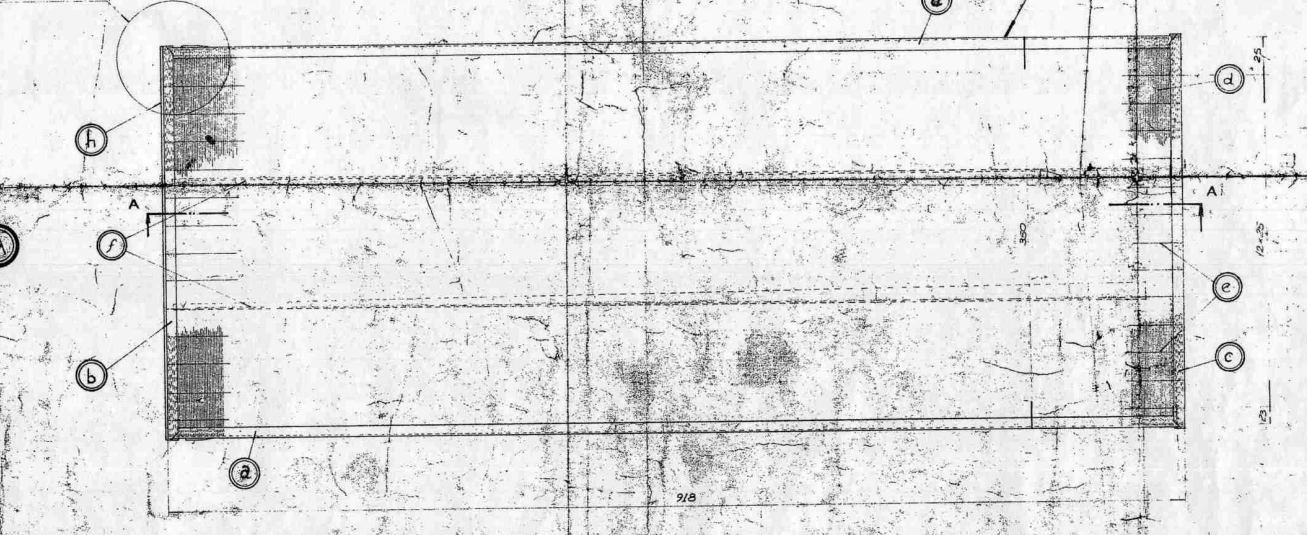
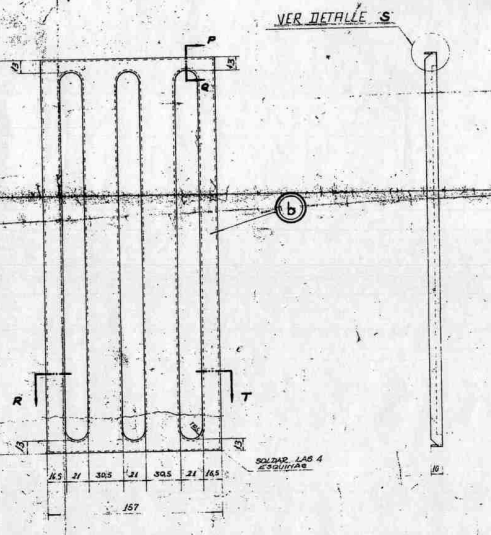
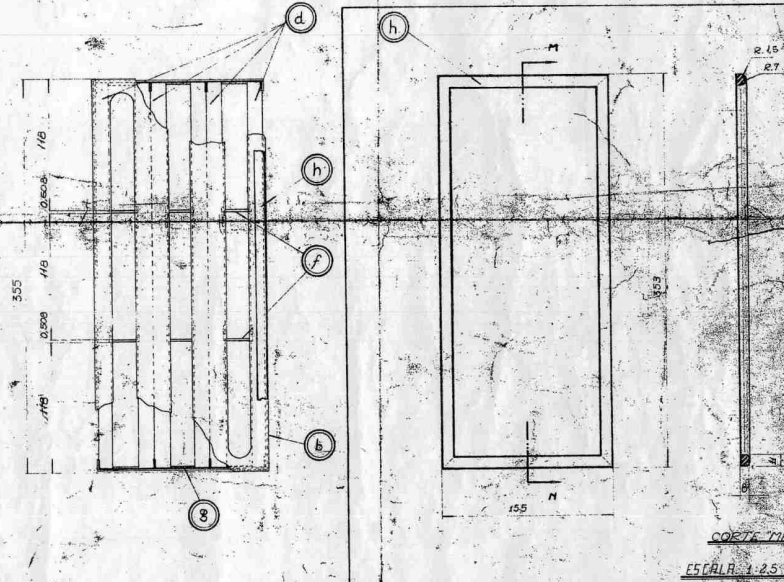
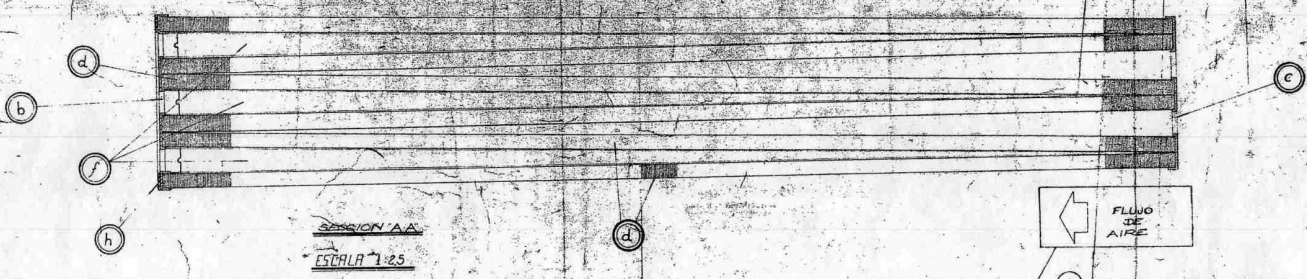
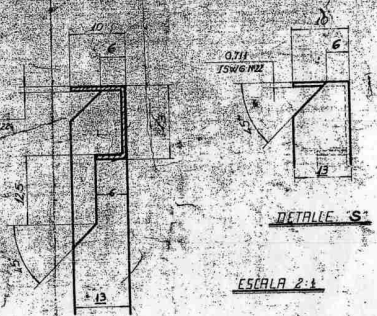

ITEM	DESCRIPCIÓN	CANTIDAD	ESPECIFICACIONES
f	FIJADOR	2	RESINA EPOXI
x	FIJADOR	2,5	RESINA SINTETICA
h	JUNTA	12	CAUCHO SINTETICO
s	FIJADOR	18	ADHESIVO DE VINILO
f	SEPARADOR	22	HOJA DE PAPER
e	REFUERZO (MIL)	600	HILO DE ALUMINUM
d	FILTRO (PAPEL)	72	VER NOTA 1
c	ESCRIBIDA DERECHO	12	ACERO 1018
b	COSTADO IZQUIERDO	12	GRANO PVC GRANIZADO
a	TAPA	72	VER NOTA 1
A	CONJUNTO ARMADO	12	VER NOTA 1

**ELEMENTO FILTRANTE DE AIRE**  
**PARA MOTOR DIESEL EN SALA PRESU-**  
**RIZADA. LECTS DE GRAL MOTORS**

FECHA: 10-03-58  
 DISEÑADOR: J. GARCIA  
 INGENIERO: J. GARCIA



República Argentina - Poder Ejecutivo Nacional  
2018 - Año del Centenario de la Reforma Universitaria

**Hoja Adicional de Firmas**  
**Pliego Especificaciones Tecnicas**

**Número:**

**Referencia:** Plano DE 10-03-30 - Em. 3

---

El documento fue importado por el sistema GEDO con un total de 1 pagina/s.