



# IMPERMEABLE AMARILLO

TRENES ARGENTINOS  
OPERACIONES

Lic. JUAN PABLO PETIT  
HIGIENE Y SEGURIDAD



### SINTESIS DESCRIPTIVA

|                     |  |
|---------------------|--|
| <b>TELA:</b>        | P.V.C. con trama de apoyo de nylon.                              |
| <b>CONFECCION:</b>  | Costura y soldado.   |
| <b>CIERRE:</b>      | Doble solapa con seis broches plásticos a presión.               |
| <b>CAPUCHA:</b>     | Fija, amplia que permita el uso del casco, con cordón de ajuste. |
| <b>VENTILACION:</b> | En axilas y espalda.   |
| <b>BOLSILLOS:</b>   | Laterales, pegados y cosidos.                                    |

### TAMAÑO

|                          |      |                         |
|--------------------------|------|-------------------------|
| CHICO                    | S    | SMALL                   |
| MEDIANO                  | M    | MEDIUM                  |
| GRANDE                   | L    | LARGE                   |
| EXTRA GRANDE             | XL   | EXTRA LARGE             |
| EXTRA EXTRA GRANDE       | XXL  | EXTRA EXTRA LARGE       |
| EXTRA EXTRA EXTAR GRANDE | XXXL | EXTRA EXTRA EXTRA LARGE |

**COLOR:** Amarillo.

**CERTIFICACIÓN:** El proveedor deberá presentar constancia de que los materiales que entrega están certificados según normas de calidad, según la resolución 896/99 de la S I C Y M.

**IMPORTANTE:** Para dar cumplimiento al listado elaborado por la S.R.T. de Elementos de Seguridad certificados, los mismos deben estar dentro del mismo en los casos que existiera una certificación para dicha categoría. Los dos únicos entes certificadores en la Argentina reconocidos por la Secretaría de Comercio son IRAM (Instituto Argentino de Normalización y Certificación) y UL (Underwriters Laboratories).

**MUESTRA PATRON:** Junto con la oferta del producto, el proveedor entregará una muestra, la misma será evaluada de acuerdo a la especificación y que quedará como patrón total de la entrega en caso de adjudicarse.



# PILOTO GRIS

GUARDAS

TRENES ARGENTINOS  
OPERACIONES

Lic. JUAN PABLO PETIT  
HIGIENE Y SEGURIDAD



## SINTESIS DESCRIPTIVA PILOTO

### **TELA**

**Tafetán de poliéster 100% impermeabilizado** (fluorocarbono+ Hilado texturizado)

Peso 150 grs m/l.

Repelencia al agua: 90/100 con

Oleorepelencia: 6

Columna de agua: 500ml

**Color:** simil gris

**Referencia Pantone Textil 19-3908**

Referencia de calidad: Art. 32209 Textil World

### **FRENTE**

Con vistas internas aplicadas en ambos frentes, de 6 cm de ancho en la parte inferior y 14 cm en la parte superior.

Estarán unidas al espaldín. Cierre de frentes con broches de presión.

Dos bolsillos inferiores internos e inclinados, con vista.

Cruce de frentes de 4 cm.(frente izquierdo sobre frente derecho, tipo masculino).

Dobladillo de ruedo de 3 cm.

### **ESPALDA**

De una pieza. Dobladillo de ruedo de 3 cm.

### **CUELLO**

Entero y volcado, terminado en punta, solapas volcadas con misma terminación, ancho de cuello en el centro 9 cm, largo punta de cuello 9,5 cm.

### **MANGAS**

Ranglan, de dos piezas. Dobladillo de bocamanga de 2 c.

### **BOLSILLOS INFERIORES INTERNOS**

Con inclinación (ver diseño)

Abertura con vista aplicada de 6 cm. de ancho.

Bolsas de bolsillos de la misma tela.

Profundidad mayor de la bolsa a partir del borde de la vista: 20 cm.

### **BROCHES DE PRESION**

Cuatro componentes, cápsula exterior bombé, diámetro exterior 15 mm. al tono de la tela. Material resina acetálica.

### **COSTURAS**

Cerrado de laterales y unión de las dos piezas de manga: Overlock con puntada de seguridad.

Pegado de mangas: Overlock con puntada de seguridad y sobrecosido a 1 mm. del borde.

Cerrado bolsas de bolsillos: Overlock con puntada de seguridad.

Pespunte de frentes/cuello: Una costura simple a 6 mm. del borde.

Resto de operaciones: Una costura simple.



### ATRAQUES

Llevarán atraques los extremos de vista de bolsillos.

### HILOS

Poliéster 100%, título 100. Color al tono de la tela.  
Puntadas x cm: 3,5.

### IDENTIFICACION:

**PRENDA:** Deberá llevar la etiqueta donde conste la Marca, confeccionista, composición, talle, conservación y cualquier otra disposición legal vigente.

**MUESTRA PATRON:** Junto con la oferta del producto, el proveedor entregará una muestra, la misma será evaluada de acuerdo a la especificación y que quedará como patrón total de la entrega en caso de adjudicarse.



# Piloto guardas

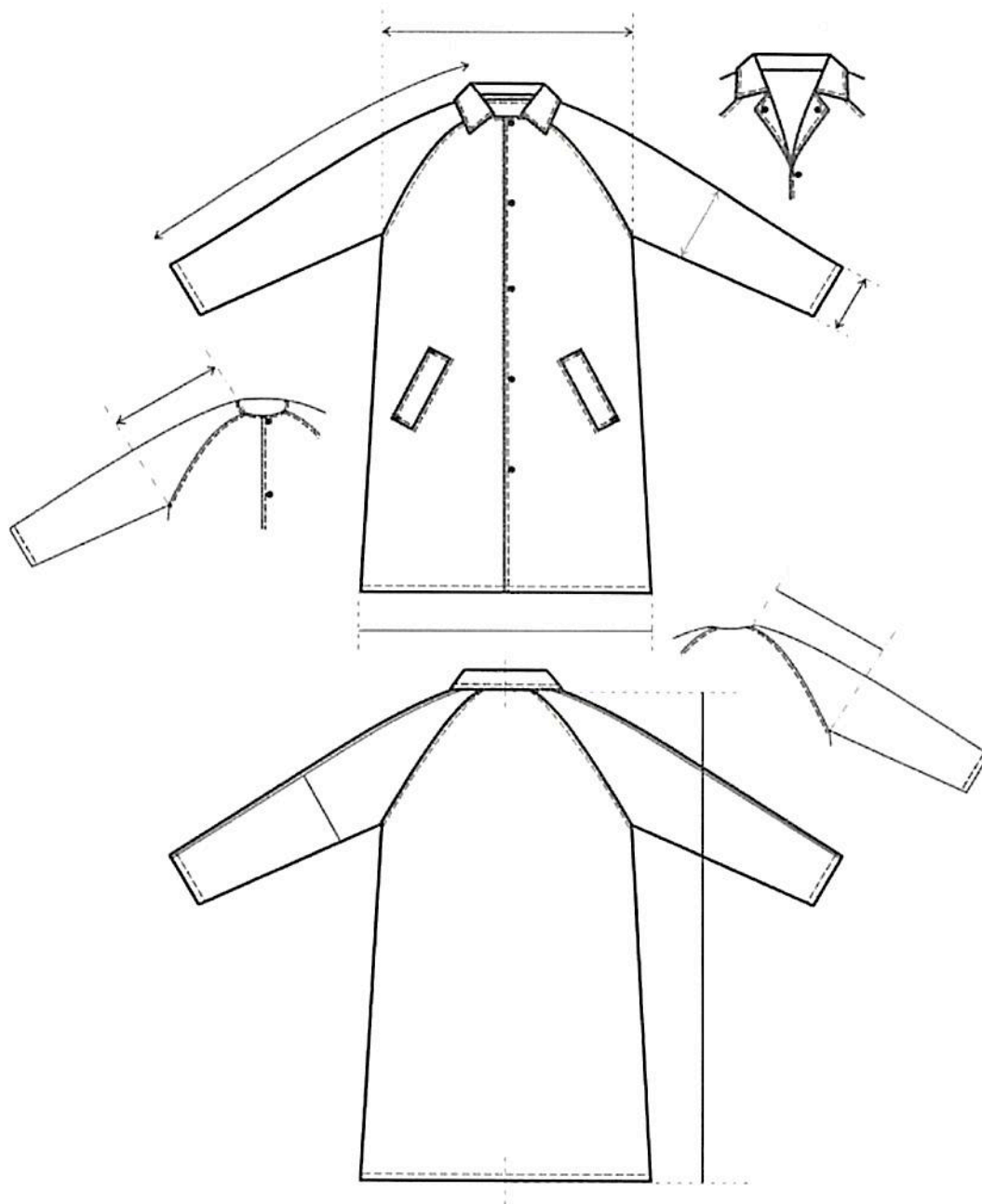



### TABLA DE MEDIDAS PILOTO

| TALLES   | XS    | S     | M     | L     | XL    | XXL   | 3XL   | TOL U/CM |
|--|-------|-------|-------|-------|-------|-------|-------|----------|
| CONTORNO DE ½ PECHO DEL USUARIO                | 40/42 | 44/46 | 48/50 | 52/54 | 56/58 | 60/62 | 64/66 |          |
| <b>MEDIDAS DE LA PRENDA</b>                    |       |       |       |       |       |       |       |          |
| ANCHO 1/2 PECHO                                | 54    | 58    | 62    | 66    | 70    | 74    | 78    | ± 1      |
| ANCHO ¼ RUEDO                                  | 61    | 66    | 70    | 74    | 78    | 82    | 86    | ±1       |
| LARGO DE ESPALDA                               | 102   | 104   | 106   | 106   | 106   | 106   | 106   | ± 1      |
| LARGO DE MANGAS                                | 77    | 78.5  | 80    | 81.5  | 83    | 84.5  | 86    | ± 1      |
| ANCHO ½ MANGA (A 35 CM DEL BORDE DE BOCAMANGA) | 21    | 22    | 23    | 24.5  | 25.5  | 26.5  | 27.5  | ± 1      |
| ANCHO ½ SISA DELANTERA                         | 32    | 34    | 36    | 38    | 40    | 42    | 44    | ±1       |
| ANCHO ¼ SISA TRASERA                           | 34    | 36    | 38    | 40    | 42    | 44    | 46    | ±1       |
| ANCHO ¼ BOCAMANGA                              | 17    | 18    | 19    | 20    | 21    | 22    | 23    | ±1/2     |

**NOTA: EN TALLES AGRUPADOS LA MEDIDA DE LA PRENDA CONTEMPLA AL TALLE MAYOR DE TAL AGRUPACIÓN**

**PARA ASIGNAR EL TALLE DEL USUARIO MASCULINO UTILIZAR EL CRITERIO DE CONTORNO DE PECHO.**

**EL CONTORNO DE PECHO DEL USUARIO DIVIDIDO 2, DEBE ESTAR COMPRENDIDO EN EL TALLE.**

**EJEMPLO DE ASIGNACIÓN 1:**

**100 CM CONTORNO DE PECHO DIVIDIDO 2 = 50 (50 CORRESPONDE AL CONTORNO DE MEDIO PECHO 48/50, CUYO TALLE EN LETRA ES TALLE "M").**

**EJEMPLO DE ASIGNACIÓN 2:**

**96 CM CONTORNO DE PECHO DIVIDIDO 2 = 48 (48 CORRESPONDE AL CONTORNO DE MEDIO PECHO 48/50, CUYO TALLE EN LETRA ES TAMBIEN EL TALLE "M").**

**NOTA: ESTA METODOLOGÍA NO CONTEMPLA TENDENCIAS DEL USUARIO POR UTILIZAR PRENDAS MUY HOLGADAS O MUY AJUSTADAS AL CUERPO. ESTA METODOLOGÍA ES VALIDA SIEMPRE QUE EL CONTORNO DE ABDOMEN DEL USUARIO SEA IGUAL O MENOR QUE EL CONTORNO DE PECHO**

## TOMA DE MEDIDAS USUARIO FEMENINO

### CONTORNO DE CINTURA

CON UNA CINTA METRICA ALREDEDOR DE LA CINTURA, ENTRE LOS HUESOS SUPERIORES DE LA CADERA Y DE LOS INFERIORES DE LAS COSTILLAS , MIDIENDO A LA PERSONA RESPIRANDO EN FORMA NORMAL Y PARADA DERECHA , CON EL ABDOMEN RELAJADO. LA MEDIDA OBTENIDA , DIVIDIDA POR DOS , MAS 8 DA EL TALLE.



### CONTORNO DE CADERA:

ES EL CONTORNO HORIZONTAL QUE SE MIDE ALREDEDOR DE LAS NALGAS EN EL PUNTO MAS PROMINENTE , CON LA PERSONA ERGUIDA. LA MEDIDA OBTENIDA DIVIDIDA POR DOS DA LA MEDIDA DE MEDIA CADERA .



### CONTORNO DE PECHO

SE OBTIENE MEDIANTE LA MEDICION DEL CON\_ TORNO DE PECHO :

EL MAXIMO CONTORNO HORIZONTAL MEDIDO DURANTE LA RESPIRACION NORMAL CON LA PERSONA PARADA DERECHA Y CON LA CINTA METRICA PASANDO POR SO\_ BRE LOS OMOPLATOS, BAJO LAS AXILAS Y ATRAVEZ DEL PECHO, EN LA PARTE SUPERIOR DEL BUSTO, SIN INCLUIRLO. LA DIMENSION OBTENIDA DIVIDIDA POR DOS DA EL TALLE .







## TOMA DE MEDIDAS USUARIO MASCULINO

### CONTORNO DE CINTURA

SE OBTIENE MEDIANTE LA MEDICION DEL CON\_ TORNO DE CINTURA :

CON UNA CINTA METRICA ALREDEDOR DE LA CINTURA, ENTRE LOS HUESOS SUPERIORES DE LA CADERA Y DE LOS INFERIORES DE LAS COSTILLAS , MIDIENDO A LA PERSONA RESPIRANDO EN FORMA NORMAL Y PARADA DERECHA, CON EL ABDOMEN RELAJADO. LA MEDIDA OBTENIDA , DIVIDIDA POR DOS DA EL TALLE.

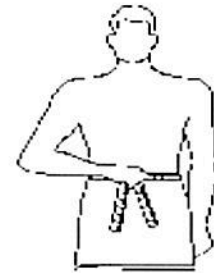

### CONTORNO DE PECHO

SE OBTIENE MEDIANTE LA MEDICION DEL CON\_ TORNO DE PECHO :

EL MAXIMO CONTORNO HORIZONTAL MEDIDO DURANTE LA RESPIRACION NORMAL CON LA PERSONA PARADA DERECHA Y CON LA CINTA METRICA PASANDO POR SOBRE LOS OMOPLATOS, BAJO LAS AXILAS Y ATRAVEZ DEL PECHO SOBRE LAS TETILLAS. LA DIMENSION OBTENIDA DIVIDIDO POR DOS DA EL TALLE .



### CONTORNO DE CUELLO

SE OBTIENE MEDIANTE LA MEDICION DEL CON\_ TORNO DEL CUELLO :

PASANDO LA CINTA METRICA ALREDEDOR DEL CUELLO, POR DEBAJO DE LA NUEZ . LA MEDIDA OBTENIDA ES EL TALLE.





# TRAJE IMPERMEABLE AMARILLO

TRENES ARGENTINOS  
OPERACIONES

  
Lic. JUAN PABLO PETIT  
HIGIENE Y SEGURIDAD



### SINTESIS DESCRIPTIVA

- TELA:** De P.V.C. con trama de apoyo de nylon.
- CONFECCION:** Costura y soldado.
- PANTALON:** Con fuelle, cintura autoajustable y tiradores.
- SACO:** Con capucha incorporada (amplia que permita el uso del casco), con cordón de ajuste, dos bolsillos laterales, cierre doble solapa con cinco broches plásticos a presión, puño elástico ajustable. Ventilación en axilas y espalda.
- TAMAÑO:**
- |      |       |
|------|-------|
| XS   | 44/46 |
| S    | 48/50 |
| M    | 52/54 |
| L    | 56/58 |
| XL   | 60/62 |
| XXL  | 64/66 |
| XXXL | 68/70 |

### MEDIDAS SOBRE PRENDA TERMINADA

#### PANTALÓN

| <i>TALLES</i>      | <i>XS</i> | <i>S</i> | <i>M</i> | <i>L</i> | <i>XL</i> | <i>XXL</i> | <i>XXXL</i> |
|--------------------|-----------|----------|----------|----------|-----------|------------|-------------|
| ANCHO ½ DE CINTURA | 46        | 50       | 54       | 58       | 62        | 66         | 70          |
| LARGO ENTREPIERNA  | 76        | 76       | 76       | 77       | 77        | 78         | 78          |
| ANCHO ½ BOTA       | 23        | 23       | 23       | 24       | 24        | 26         | 26          |

#### SACO

| <i>TALLES</i>    | <i>XS</i> | <i>S</i> | <i>M</i> | <i>L</i> | <i>XL</i> | <i>XXL</i> | <i>XXXL</i> |
|------------------|-----------|----------|----------|----------|-----------|------------|-------------|
| ANCHO ½ PECHO    | 56        | 60       | 64       | 68       | 72        | 76         | 80          |
| LARGO DE MANGA   | 80        | 80       | 81       | 81       | 82        | 82         | 82          |
| LARGO DE ESPALDA | 78        | 78       | 79       | 79       | 80        | 80         | 80          |

**COLOR:** Amarillo.

**CERTIFICACIÓN:** El proveedor deberá presentar constancia de que los materiales que entrega están certificados según normas de calidad, según la resolución 896/99 de la S I C Y M.

**IMPORTANTE:** Para dar cumplimiento al listado elaborado por la S.R.T. de Elementos de Seguridad certificados, los mismos deben estar dentro del mismo en los casos que existiera una certificación para dicha categoría. Los dos únicos entes certificadores en la Argentina reconocidos por la Secretaría de Comercio son IRAM (Instituto Argentino de Normalización y Certificación) y UL (Underwriters Laboratories).

**MUESTRA PATRON:** Junto con la oferta del producto, el proveedor entregará una muestra, la misma será evaluada de acuerdo a la especificación y que quedará como patrón total de la entrega en caso de adjudicarse.