

FORMATO A4 NORMA IRAM 4504

EMIS.	ALTERACIONES	TOLERANCIAS NO ESPECIFICADAS	SIMBOLOS DE LABRADO
2	Se actualizo material anterior Acero A-37 IRAM 503 - Laminado. Div. Tecnica Junio 21-2-78. F.O. Ivers	JS 16 = js 16	
3	Se actualizo IRAM D.T.T. 21-2-84 D.T.M.	IRAM 5002	IRAM 4517

ESTE PLANO ANULA AL C.V 1257- 447783 (Ref.Fab)

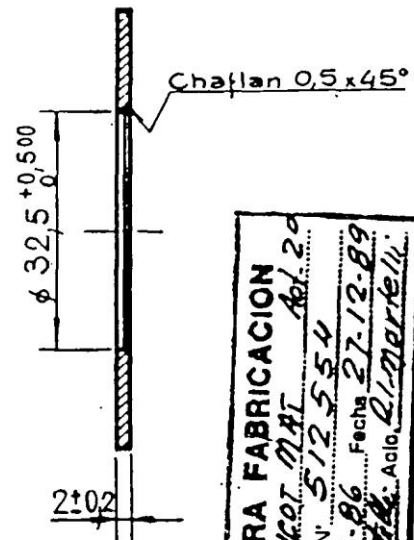
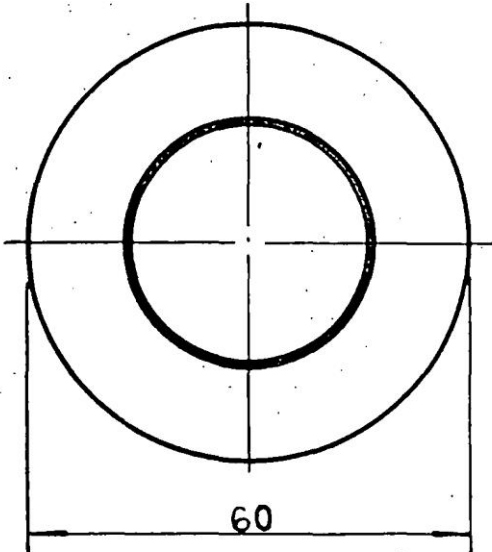

APTO PARA FABRICACION
 Aprobado por: *SAICOT. M.A.T.* Abil. 20
 Orden de Compra N°: 512.554
 Fecha O.C.: 19-6-86 Fecha 27-12-89
 Firma: *Quintana* Aglo. *R. Morrell*

Codigo 2/70/1/02/1935/0

REF. FAB: 2.59.184
447783

SUPLEMENTO	Acero F 24 IRAM-193-U 500-503/	9022236000/0 EX
ITEM	DESCRIPCION	CANT. ESCUADRIA, ESPECIF, OBSERV.

TITULO:
SUPLEMENTO
RODADURA Y SUSPENSION

FERROCARRILES ARGENTINOS
 AREA: **MECANICA**

ESCALA: 1:1	TROCHA: 1676	LINEA: GENERAL SAN MARTIN	UTILIZACION: BOGIE DE 2 EJES MATERFER	EMISIONES
----------------	-----------------	------------------------------	---	-----------

FECHA Y FIRMA APROB. N° DE PLANO:
F 21614

REVISIONES / DIBUJO DE FAB. N° 447783

emision 4. se agrego codigo 2/70 D.T.T. 11/1/87 2.1.07

APROBADO
S.C.E.D.T.
 FECHA: 10/9/74
 DIBUJO: *[Signature]*
 REVISO: *[Signature]*
 JEFE SECCION DIBUJO: *[Signature]*
 JEFE DIVISION TECNICA: *[Signature]*
 JEFE DEPTO MECANICA: *[Signature]*