

TOLENCIA NO ESPECIFICADA	SIMBOLO DE LABRADO NO ESPECIFICADO
JS10 = js 10	
IRAM 5002	IRAM 1517

STANDARD	NUMEROS	DESCRIPCION
14191-14211	1404	
14588-14606	1444	
14985-15005	1483	
15382-15402	1522	
15779-15799	1563	

ESPORES NUEVOS Y DESCARTES PARA VALOR "A"

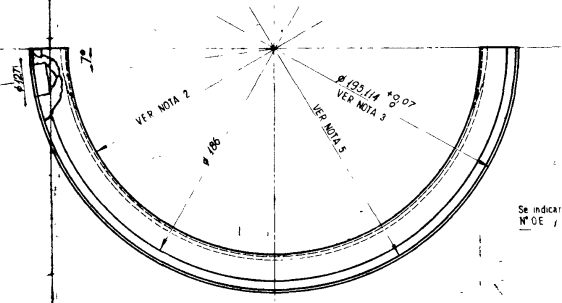

Se indicara en este sector N° DE / submedida

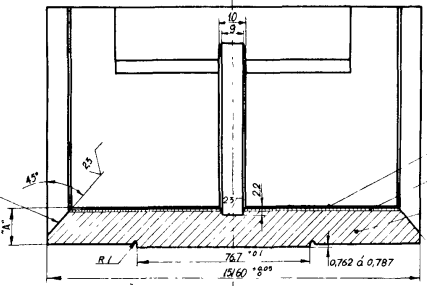

NOTA 1 MATERIAL

- 1 METAL ANTIFRICCION SAE 190. ESPESOR 0.03. 0.05.
- 2 METAL ROSADO SAE 794. ESPESOR 1 ± 0.2
- 3 EXTERIOR SAE 1015. DUREZA HB 130. 133.
- 4 CAPA (FLASH O BARRERA) NI ESPESOR 0.003 m. m. ENTRE EL METAL ROSADO Y EL METAL ANTIFRICCION.

NOTA 3 EL DIAMETRO INDICADO SE OBTENDRA EN LAS MISMAS CONDICIONES QUE LAS ES TEMPLADAS PARA EL DIAMETRO INTERNO. (VER NOTAS 2)



CORTE B-B

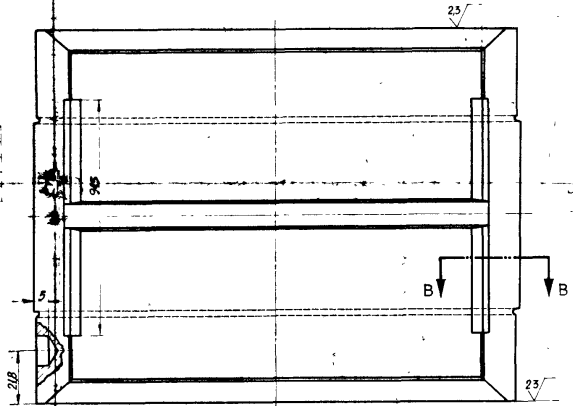

STANDARD	NUMEROS	DESCRIPCION
16526	16536	
16486	16456	
16379	16379	
16299	16299	
16206	16206	

- 1- 0-06-3-03-0209-0 Ref #136114
- 2- 0-06-3-03-0219-0 #13707
- 3- 0-06-3-03-0229-0 #13706

CONJUNTO SIN REFERENCIA	0-06-3-03-0207-0	plano	0-10-3-7074
0-06-3-03-0203-0	0-06-3-03-0209-0	*	0-10-3-7073
0-06-3-03-0217-0	0-06-3-03-0217-0	*	0-10-3-7074
0-06-3-03-0219-0	0-06-3-03-0219-0	*	0-10-3-7073
0-06-3-03-0227-0	0-06-3-03-0227-0	*	0-10-3-7074
0-06-3-03-0223-0	0-06-3-03-0229-0	*	0-10-3-7073

NOTA 5

TIRAJE MEDIDO EN ALOJAMIENTO DE # 19359 A # 19361 VALOR DEL TIRAJE ES A TITULO ILUSTRATIVO, EL QUE PODRIA SER MODIFICADO DE ACUERDO AL CRITERIO Y EXPERIENCIA DEL FABRICANTE, PARA LO CUAL EL FERROCARRIL RECIBIRA EN ULTIMA INSTANCIA

NOTA 2

EL COJINETE SE INSTALARA CON TORNILLOS INFERIORES DE CANASTA CON APRIETE DE 25 LIBRA/PIE Y TORNILLOS ENTRE CANASTA Y BIELA A 150-200 LIBRA/PIE DEBIENDO OBTENERSE UN # 16526 # 16535 PROM DE 3 MEDIDAS A 60° PARA COJINETES ESTANDAR

EN EMISION 7. MATERIAL ANTIFRICCION ESPESOR 0.04 ± 0.007 SE AGREGA CANT. 3200 Kg. Y COTA 0.019 ± 0.021 ERA 0.05 ± 0.26 SE AGREGA COTA RESPECTO A LA GARANTIA DEL FABRICANTE.

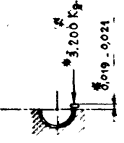

26A-2

COJINETE		6	0	CAT #196114
ITEM DESCRIPCION		0-10-3-03-5019-0		
LOC GRAL MOTORS (627-628)		FERROCARRILES ARGENTINOS		
G22CU-GT22CU		AREA MECANICA		
ELEMENTOS Y ORGANOS del MOVIMIENTO MOTRIZ		COJINETE DE BIELA INFERIOR		
ESCALA	TROCHA	LINEA	UTILIZACION	EMISIONES
1:1	1 m	Gral M. Belgrano	MOTOR DIESEL Y CIRCUITO AUXILIAR	2
FECHA Y FIRMA APROB	N° DE PLANO	NEFA		
	0-10-3-7073			

EMISION FECHA Y FIRMA APROB A ALTERACIONES FECHA Y FIRMA