

Aprovado pela AAR - certificado nº 3 de 16-7-1958

A capacidade de ajuste e as medidas de montagem estão de acordo com AAR "Manual of Standards and recommended practices" pág. E-63-1969

Fôrça máx. no ajustador conf. AAR 15000 kg. (100 lbs/ pol² no cil. de freio)

Tolerância	Medidas
------------	---------

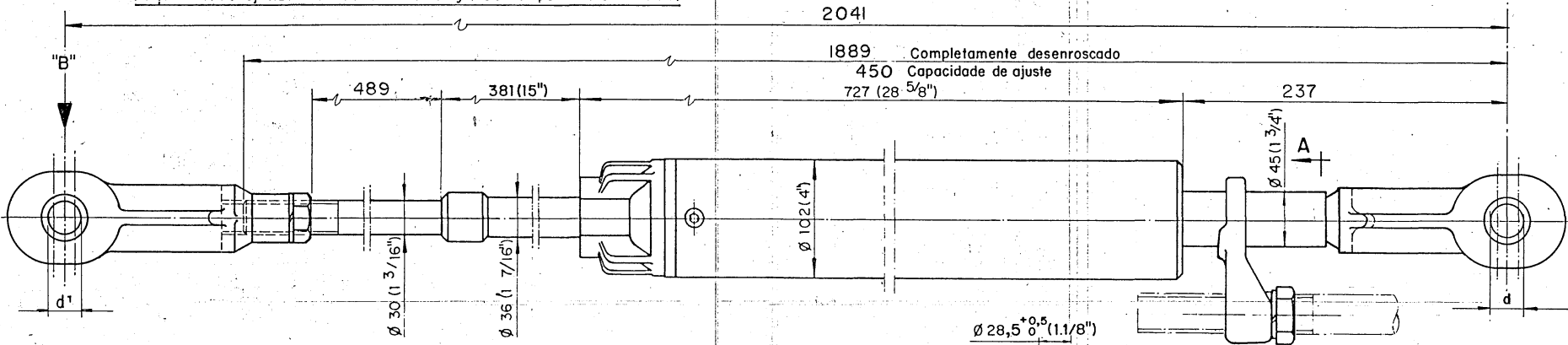

VISTA POR "B"

BIELA STANDARD
Código 1101-000-01-33

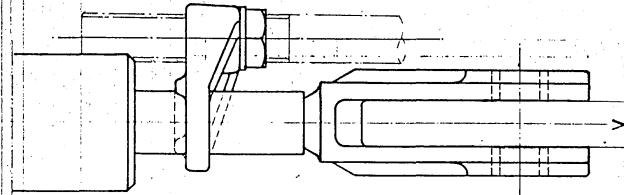
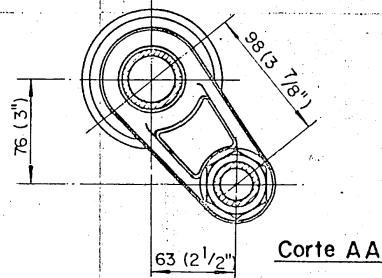
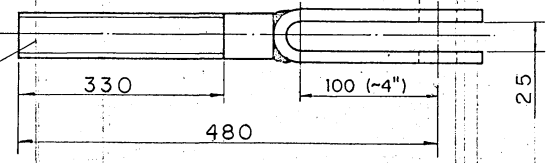

ESPECIFICAR NA ORDEM DE COMPRA:

- 1- dev. _____
- 2- Código do ajustador (ver tabela)
- 3- Código da biela de controle, standard ou especial.
- 4- Para dimensões e códigos das bielas especiais ver des. SB-3M-2299

11010000010	28,5	28	35	34
CODIGO	d	V	d1	V1

Peso 35,0 kg

Nº	Quant.	Modificação	Data	Modif. por	Aprov.

ITEM	QUANT.	DISCRIMINAÇÃO	MATERIAL	MODELO N°	OP.
Sucobras SAB Rio de Janeiro					
ESC. 1:2,5				Ajustador automático de freio	
SAB tipo DRV2AU-450 DJ				SB-2M-2973	
VERIF. APROV. REF.				DES. 21.10.83 21/10/83	

