



San Martín, 6 de agosto de 2015

ASUNTO: MINICARGADOR CON BALDE STANDAR

OBJETIVO:

FACILITAR EL TRABAJO DE TRANSPORTE DE MATERIALES ENVASADOS O PALETIZADOS Y TODO TIPO DE MOVIMIENTOS DE SUELOS Y/O MATERIALES.

CARACTERISTICAS TECNICAS REQUERIDAS:

PRESTACIONES:

CARGA NOMINAL	1450 KG.
CARGA DE VUELCO	2903 KG.
CAUDAL DE LA BOMBA HIDRAULICA	87,1 L/MIN.
CAPACIDAD DEL BALDE	0,75 M3
ANCHO DE BALDE	

MOTOR:

CILINDROS	4
POTENCIA	85 HP
CILINDRADA	3800 CM3
TANQUE DE COMBUSTIBLE	100 LTS

FUNCIONAMIENTO:

RODADOS	12 X 16,5 H.D. 12 TELAS
VELOCIDAD	12 KM/H
SISTEMA DE TRANSMICION	HIDROESTATICA EN LAS 4 RUEDAS

ADITAMENTOS:

MARTILLO HIDRAULICO
RODILLO COMPACTADOR
ZANJADORA
RETROEXCAVADORA
JUEGO DE UÑAS PARA PALLETS.

Ago. Daniel Morf
Ingeniero de Via

DESCRIPCION ILUSTRATIVA:

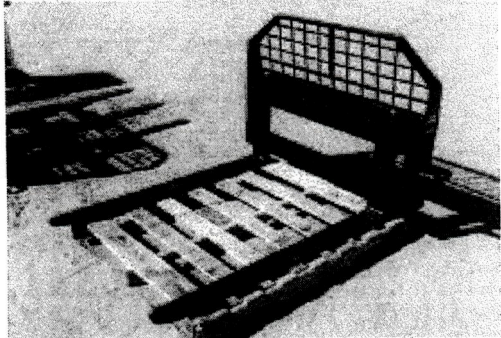
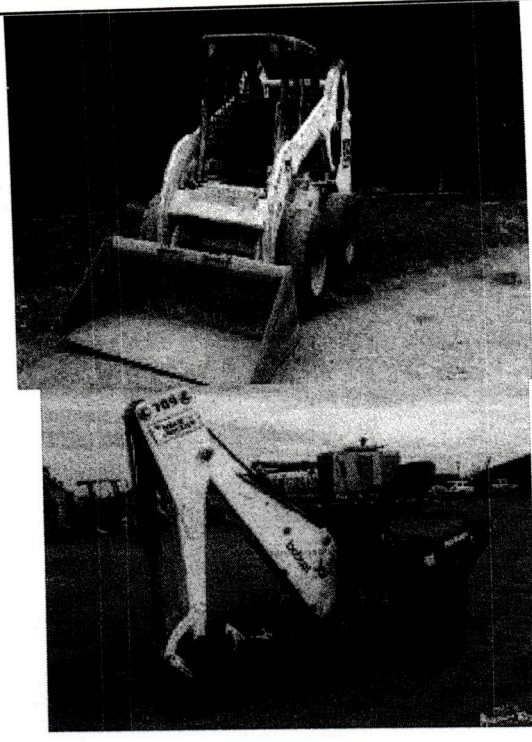
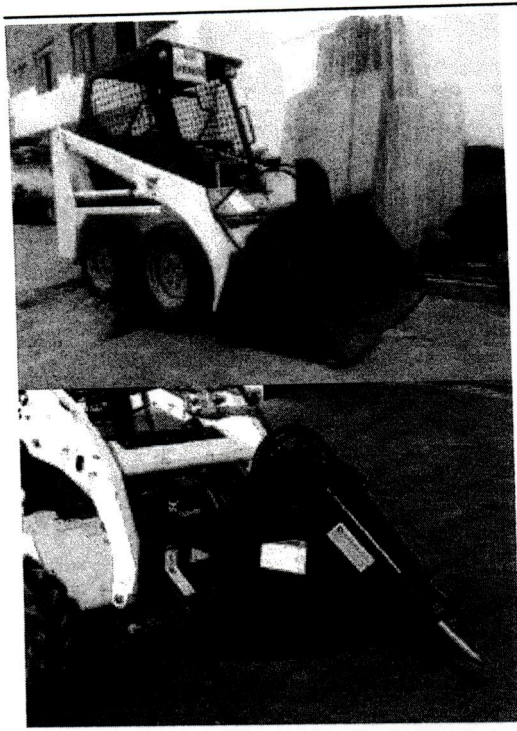

EN LAS FIGURAS SE DESCRIBE EN TIPO DE MINICARGADOR CON ALGUNO DE LOS ADITAMENTOS NECESARIOS.

LA CAPACIDAD DE CARGA NECESARIA VA DESDE 1000 KG HASTA 1500 KG, DETERMINADO POR EL FABRICANTE.

**SERGIO MICOLUCCI
PLANTEL Y EQUIPOS**

[Handwritten Signature]
Arg. Daniel Fort
Controlador d. 100