

# **SWEATER NEGRO CUELLO REDONDO MASCULINO**

**BRIGADISTAS, PUESTOS FIJOS, SEGURIDAD.**

---

**SINTESIS DESCRIPTIVA SWEATER NEGRO MASCULINO CUELLO REDONDO**

**HILADO**

Acrílico 100%. Titulo 2/32 HB Edolan.

Color: Negro 907

**TEJIDO**

Punto perlé, galga 7 (tejido con 3 cabos)

Agujas x cm: 1,8

Pasadas x cm: 3,5

**REFUERZOS, HOMBROS Y CODOS**

Tafetán de poliéster 100% tipo traker.

Color: Negro

**ESCOTE**

Escote redondo (a la base). Cuello de 1 x 1, con remallado. Altura de cuello 3 cm.

**MANGAS**

Pegadas (Tipo italiana), con puños de 1 x 1, con 2 pasadas de elástico del revés en el comienzo. Altura de puños 6 cm.

**CINTURA**

De 1 x 1, con 2 pasadas de elástico del revés en el comienzo. Altura de cintura 6 cm.

**REFUERZO ZONA DE HOMBROS**

Tomados en copa de manga.

Largo de refuerzo 18 cm.

Ancho de refuerzo 11 cm.

Borde inferior derecho con chanfle de 4 cm.

**REFUERZO ZONA DE CODOS**

Ubicados en la parte trasera y a partir de 19 cm. del borde del puño.

Largo de refuerzo 18 cm.

Ancho de refuerzo 11 cm.

Borde inferior derecho con chanfle de 4 cm.

## **COSTURAS**

Cerrado de la prenda: Overlock de 3 hilos.

Preparación de refuerzos: Costura simple a 6 mm. del borde

Pegado de refuerzos: Una costura simple a 1 mm. del borde.

## **IMPORTANTE:**

### **IDENTIFICACION CORPORATIVA**

Sobre bolsillo izquierdo y al centro del espacio disponible una vez ubicada la tapa, llevará el Isologo de 70 mm de ancho, altura proporcional.

Color: Blanco y Simil Pantone 382

**Referencia: Color 7098 (Verde luminoso) y blanco. HILOS Sylco de COATS**

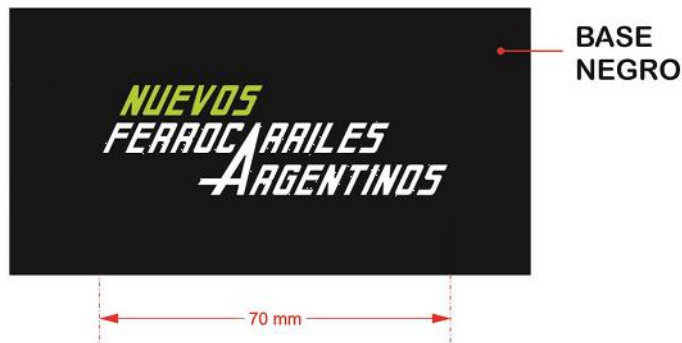

**Bordado de alta densidad en puntadas, hilos de poliéster 100%, colores firmes.**

**Nota: Solicitar a NUEVOS FERROCARRILES ARGENTINOS tipología, color e información referente a Isologo.**

**Nota: Antes de iniciar la producción el confeccionista adjudicado deberá presentar para su aprobación una muestra del bordado requerido.**

## **IDENTIFICACION:**

**PRENDA:** Deberá llevar la etiqueta donde conste la Marca, confeccionista, composición, talle, conservación y cualquier otra disposición legal vigente.

**MUESTRA PATRON:** Junto con la oferta del producto, el proveedor entregará una muestra, la misma será evaluada de acuerdo a la especificación y que quedará como patrón total de la entrega en caso de adjudicarse.

**SWEATER MASCULINO ESCOTE REDONDO (Punto Perlé)**

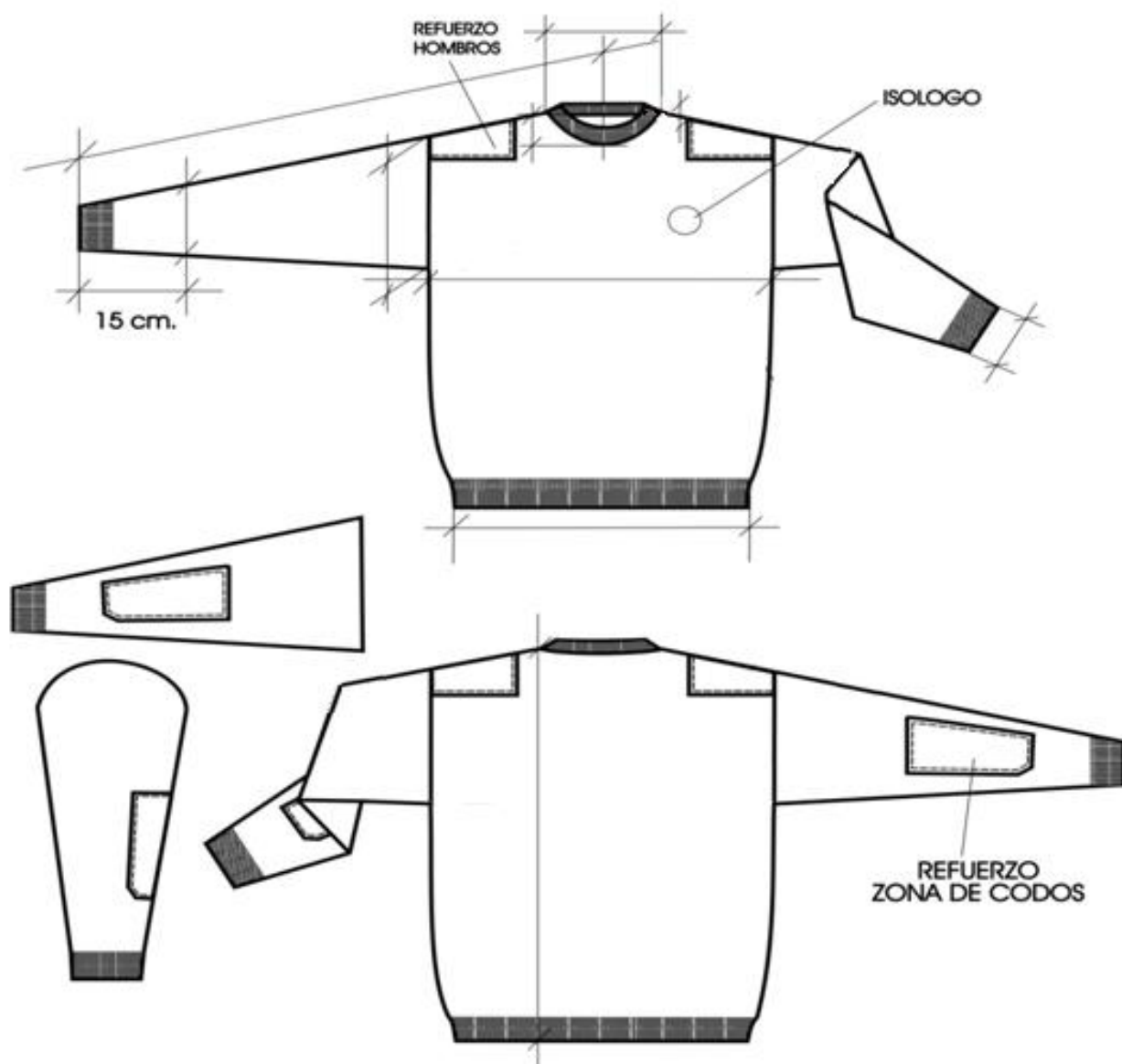

**SWEATER NEGRO MASCULINO CUELLO REDONDO**

<b>TALLE</b>	<b>S</b>	<b>M</b>	<b>L</b>	<b>XL</b>	<b>XXL</b>	<b>XXXL</b>	
<b>EQUIVALENCIA ½ PECHO</b>	<b>44/46</b>	<b>48/50</b>	<b>52/54</b>	<b>56/58</b>	<b>60/62</b>	<b>64/66</b>	<b>TOL /CM</b>
<b>ANCHO ½ PECHO</b>	52	54	56	59	62	65	+/-1 ½
<b>ENVERGADURA DE MANGA</b>	81	83	85	87	89	91	+/-2
<b>ANCHO ½ CINTURA</b>	44	44	46	46	48	48	+1/-3
<b>ANCHO ½ MANGA</b>	22	22	23	23	24	24	+/-1
<b>ANCHO ½ ANTEBRAZO</b>	15	15	16	16	17	17	+/- 1
<b>ANCHO ½ PUÑO</b>	10,5	11	11,5	11,5	12	12	+/-1 ½
<b>LARGO ESPALDA</b>	66	66	70	70	73	73	+/-2
<b>ANCHO ESCOTE REDONDO</b>	17	17	18	18	18	18	+/- ½
<b>PROFUNDIDAD ESCOTE REDONDO</b>	7,5	7,5	8	8	8	8	+/- ½

**PARA LA ASIGNACION DEL TALLE MASCULINO, TENER EN CUENTA EL CONTORNO DE PECHO DEL USUARIO. EL CONTORNO DE PECHO DEL USUARIO / 2 DEBE ESTAR COMPRENDIDO EN EL TALLE.**

**EJEMPLO: 108 CM CONTORNO DE PECHO / 2 = 54 (54 CORRESPONDE AL TALLE 48/50 O TALLE "M").**

## **TOMA DE MEDIDAS USUARIO MASCULINO**

### **CONTORNO DE CINTURA**

SE OBTIENE MEDIANTE LA MEDICION DEL **CON\_**  
**TORNO DE CINTURA :**

CON UNA CINTA METRICA ALREDEDOR DE LA CINTURA,  
ENTRE LOS HUESOS SUPERIORES DE LA CADERA  
Y DE LOS INFERIORES DE LAS COSTILLAS , MIDIENDO  
A LA PERSONA RESPIRANDO EN FORMA NORMAL Y  
PARADA DERECHA, CON EL ABDOMEN RELAJADO.  
LA MEDIDA OBTENIDA , DIVIDIDA POR DOS DA EL TALLE.

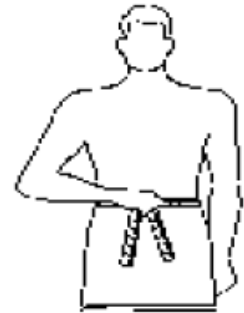

### **CONTORNO DE PECHO**

SE OBTIENE MEDIANTE LA MEDICION DEL **CON\_**  
**TORNO DE PECHO :**

EL MAXIMO CONTORNO HORIZONTAL MEDIDO DURANTE  
LA RESPIRACION NORMAL CON LA PERSONA PARADA  
DERECHA Y CON LA CINTA METRICA PASANDO POR SO\_  
BRE LOS OMOPLATOS, BAJO LAS AXILAS Y ATRAVEZ  
DEL PECHO SOBRE LAS TETILLAS.  
LA DIMENSION OBTENIDA DIVIDIDO POR DOS DA EL  
TALLE .

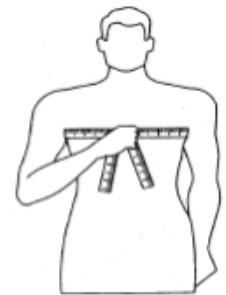

### **CONTORNO DE CUELLO**

SE OBTIENE MEDIANTE LA MEDICION DEL **CON\_**  
**TORNO DEL CUELLO :**

PASANDO LA CINTA METRICA ALREDEDOR DEL CUELLO,  
POR DEBAJO DE LA NUEZ .  
LA MEDIDA OBTENIDA ES EL TALLE.

