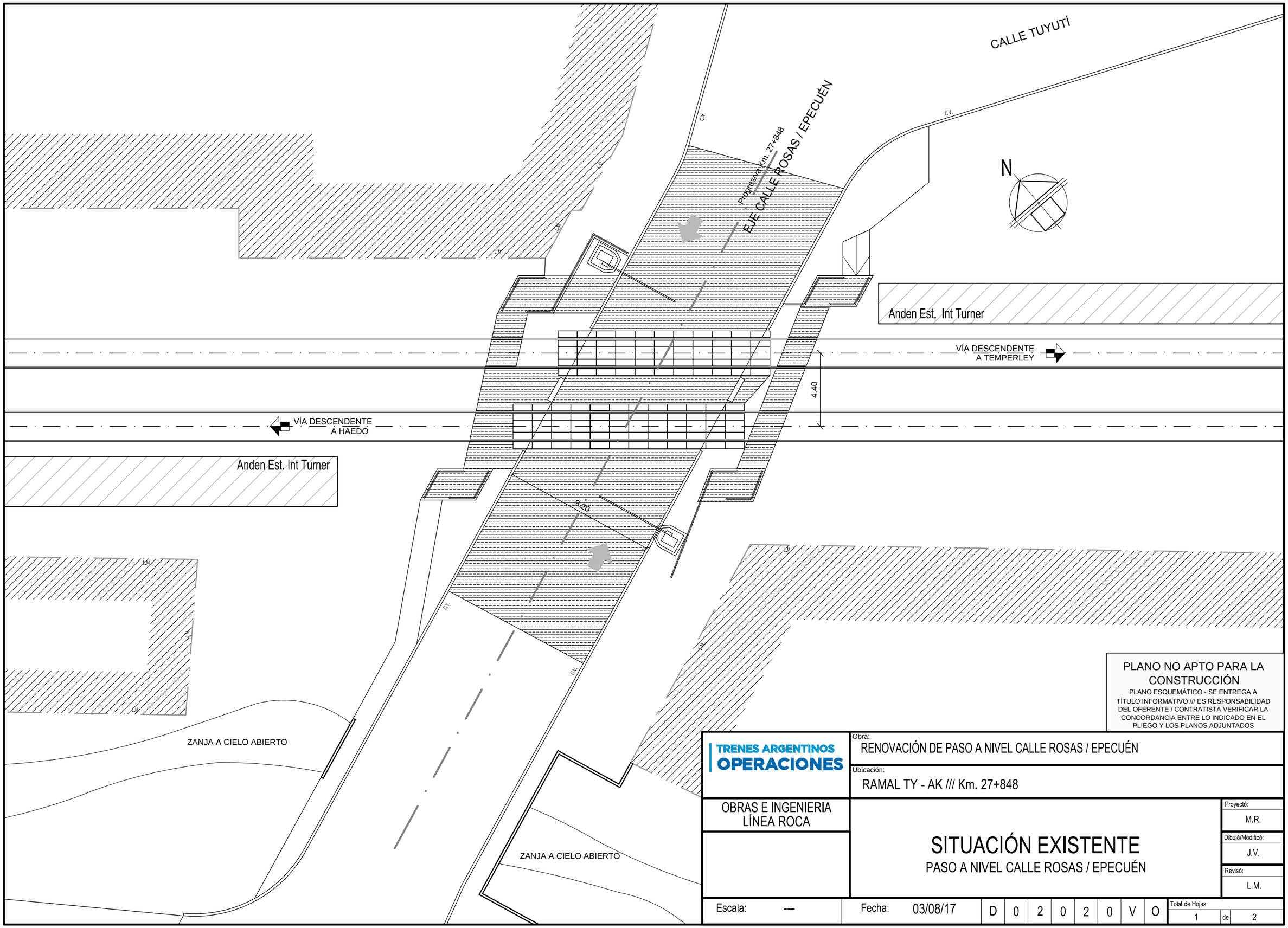


PLANO NO APTO PARA LA CONSTRUCCIÓN

PLANO ESQUEMÁTICO - SE ENTREGA A TÍTULO INFORMATIVO /// ES RESPONSABILIDAD DEL OFERENTE / CONTRATISTA VERIFICAR LA CONCORDANCIA ENTRE LO INDICADO EN EL PLIEGO Y LOS PLANOS ADJUNTADOS

TRENES ARGENTINOS OPERACIONES

OBRAS E INGENIERIA
LÍNEA ROCA

Obra: RENOVACIÓN DE PASO A NIVEL CALLE ROSAS / EPECUÉN

Ubicación: RAMAL TY - AK /// Km. 27+848

# SITUACIÓN EXISTENTE

## PASO A NIVEL CALLE ROSAS / EPECUÉN

Proyectó: M.R.

Dibujó/Modificó: J.V.

Revisó: L.M.

Escala: ---

Fecha: 03/08/17

D 0 2 0 2 0 V O

Total de Hojas: 1 de 2