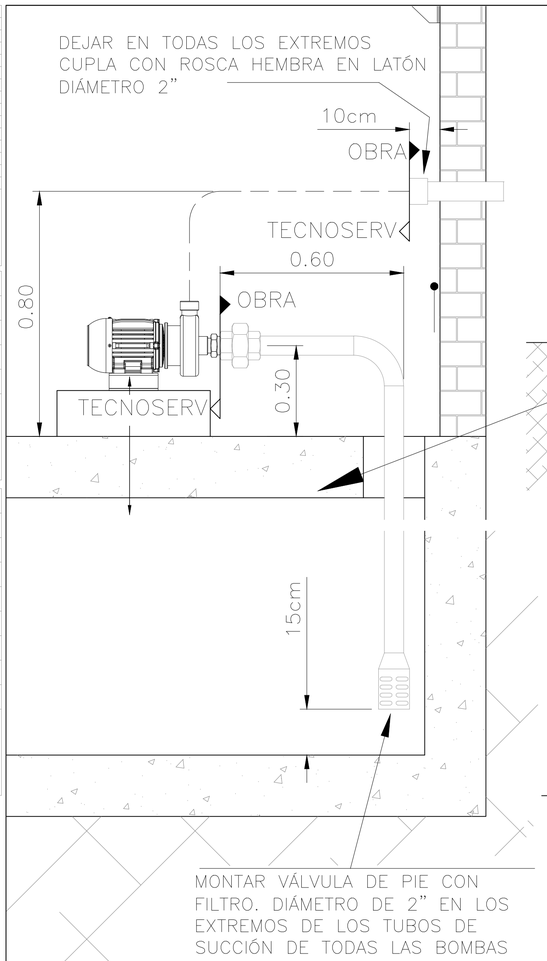

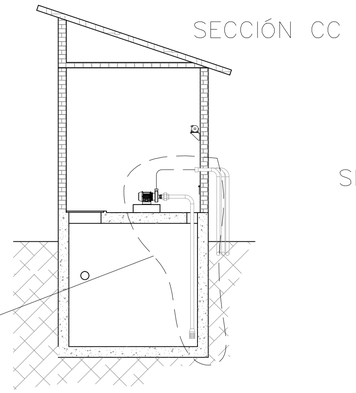

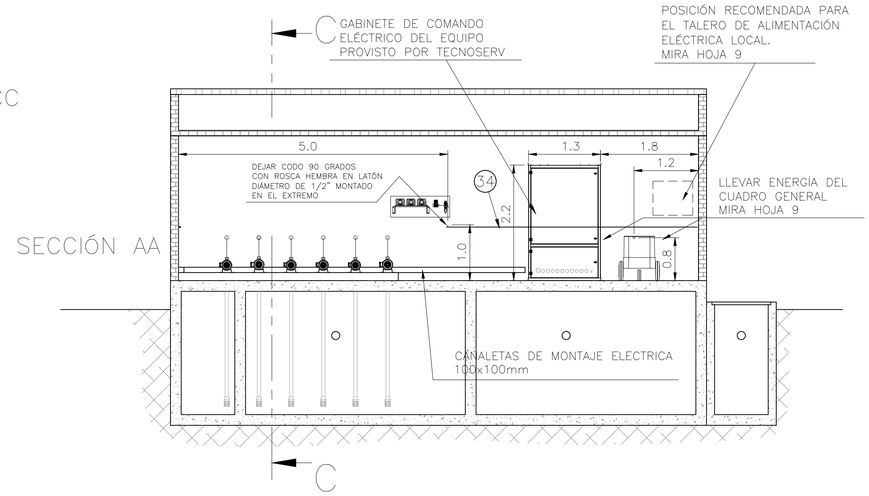

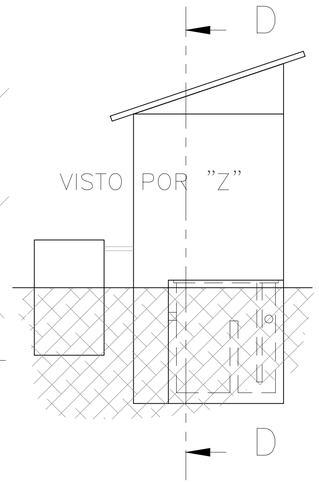

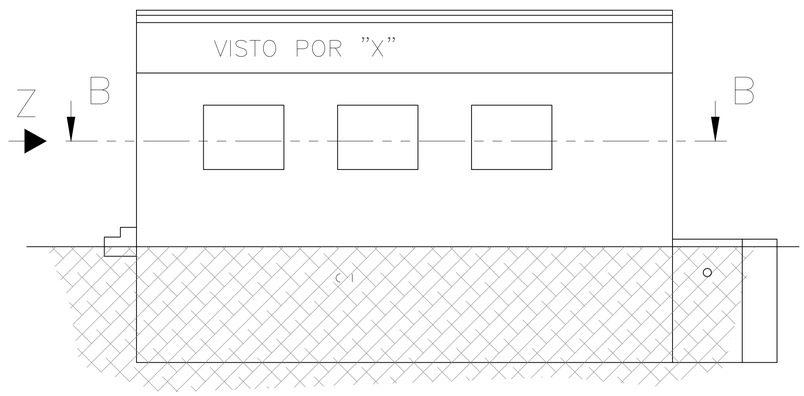

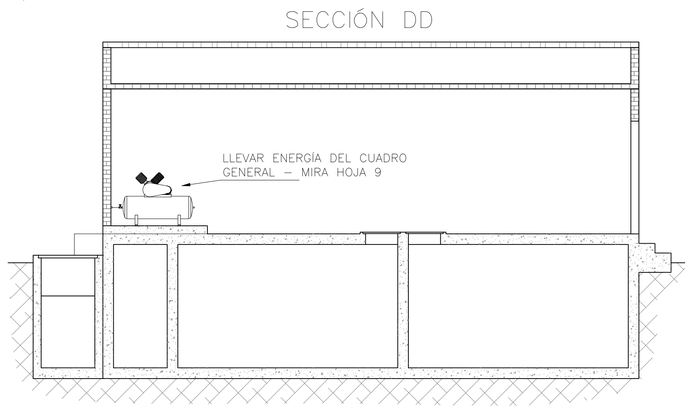

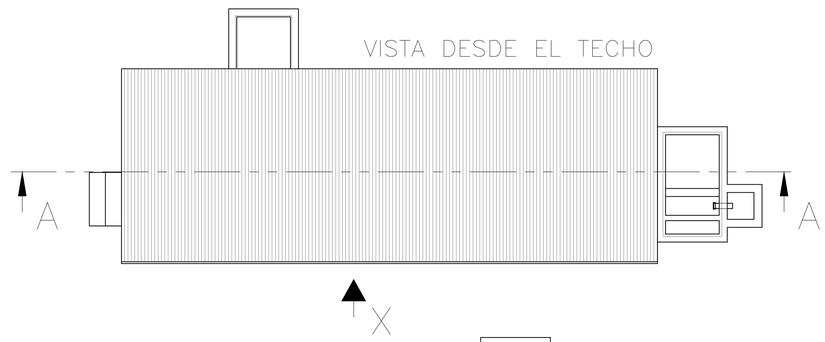

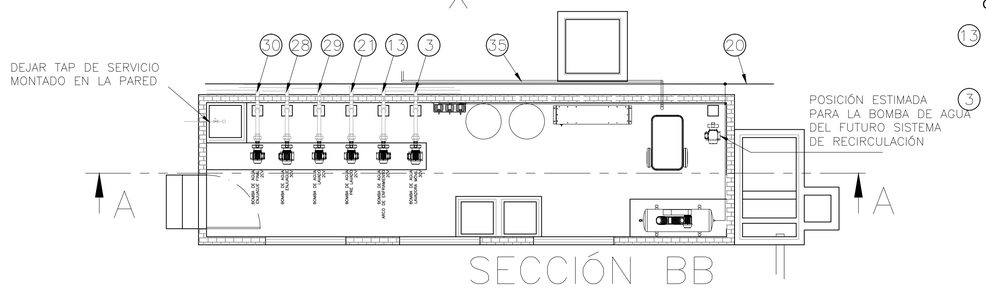

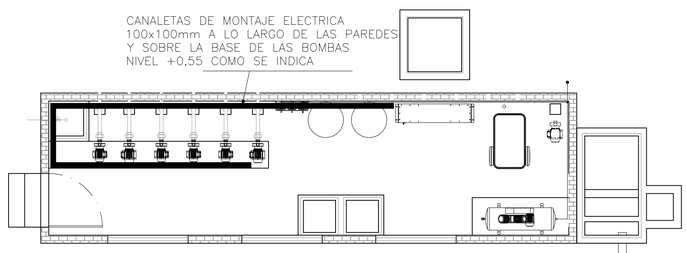

35 HIDRÁULICA

TUBOS SCHEDULE 80 DIÁMETRO 1" COMUNICANDO LA REPRESIÓN DE HIDROLAVADORA A LOS PUNTOS INDICADOS EN eEL PLANO T SM MR 0062 001 4/10. DEJAR LA MANGA ROSCADA 1 BSP MONTADA EN EL EXTREMO, LEJOS 5cm DE LA PARED EN LA CASA DE BOMBAS

34
CAÑERÍA PARA AIRE COMPRIMIDO EN TUBOS PPR AZUL CLASE PN20 DIÁMETRO 25mm COMUNICANDO EL COMPRESOR DE AIRE AL PONTO DE ABASTECIMIENTO DE LA UNIDAD DE DOSAJE

30
TUBOS PPR VERDE CLASE PN12 DIÁMETRO 63mm COMUNICANDO LA SALIDA DE LA BOMBA DE AGUA DE ENJUAGUE FINAL A LOS PUNTOS INDICADOS EN HOJA 5

29
TUBOS PPR VERDE CLASE PN12 DIÁMETRO 63mm COMUNICANDO LA SALIDA DE LA BOMBA DE AGUA DE LAVADO A LOS PUNTOS INDICADOS EN HOJA 5

28
TUBOS PPR VERDE CLASE PN12 DIÁMETRO 63mm COMUNICANDO LA SALIDA DE LA BOMBA DE AGUA DE ENJUGUE A LOS PUNTOS INDICADOS EN HOJA 5

21
TUBOS PPR VERDE CLASE PN12 DIÁMETRO 63mm COMUNICANDO LA SALIDA DE LA BOMBA DE AGUA DE PRELAVADO A LOS PUNTOS INDICADOS EN HOJA 4

20
CAÑERÍAS PARA AIRE COMPRIMIDO EN TUBOS PPR AZUL CLASE PN20 DIÁMETRO 25mm COMUNICANDO EL COMPRESOR DE AIRE A LOS PUNTOS INDICADOS EN HOJAS 3, 4 Y 5

13
TUBOS PPR VERDE CLASE PN12 DIÁMETRO 63mm COMUNICANDO LA SALIDA DE LA BOMBA DE AGUA AL ARCO DE ENFRIAMIENTO A LOS PUNTOS INDICADOS EN HOJA 4

3
TUBOS PPR VERDE CLASE PN12 DIÁMETRO 63mm COMUNICANDO LA SALIDA DE LA BOMBA DE AGUA DE LA LAVADORA MÓVIL - AL PUNTO DE CONEXIÓN EN HOJA 3

DISEÑO DIMENSIONAL INDICATIVO, NO INCLUYE DETALLES COMPLEMENTARIOS COMO ILUMINACIÓN, INTERRUPTORES, TOMAS, ETC.

DIMENSIONES EN METROS EXCEPTO LAS INDICADAS

PLANO NO APTO PARA LA CONSTRUCCION

PLANO ESQUEMATICO – SE ENTREGA A TITULO INFORMATIVO /// ES RESPONSABILIDAD DEL OFERENTE / CONTRATISTA VERIFICAR LA CONCORDANCIA ENTRE LO INDICADO EN EL PLIEGO Y LOS PLANOS ADJUNTADOS

TRENES ARGENTINOS OPERACIONES	Obra: PLANTA DE LAVADO	
	Ubicación: RETIRO	Proyectó: ---- / ----
GERENCIA DE INGENIERIA SUBGERENCIA TECNICA	RECINTO PARA BOMBAS DE PLANTA LAVADO - INSTALACIONES	Dibujó/Modificó: ---- / ----
		Revisó: ---- / ----
		Total de Hojas: 1 / 1
Escala: 1:40 Fecha: -:---	T SM MR 0062 001 8 / 10	