

VISTA FRENTE

ESC.: 1:20

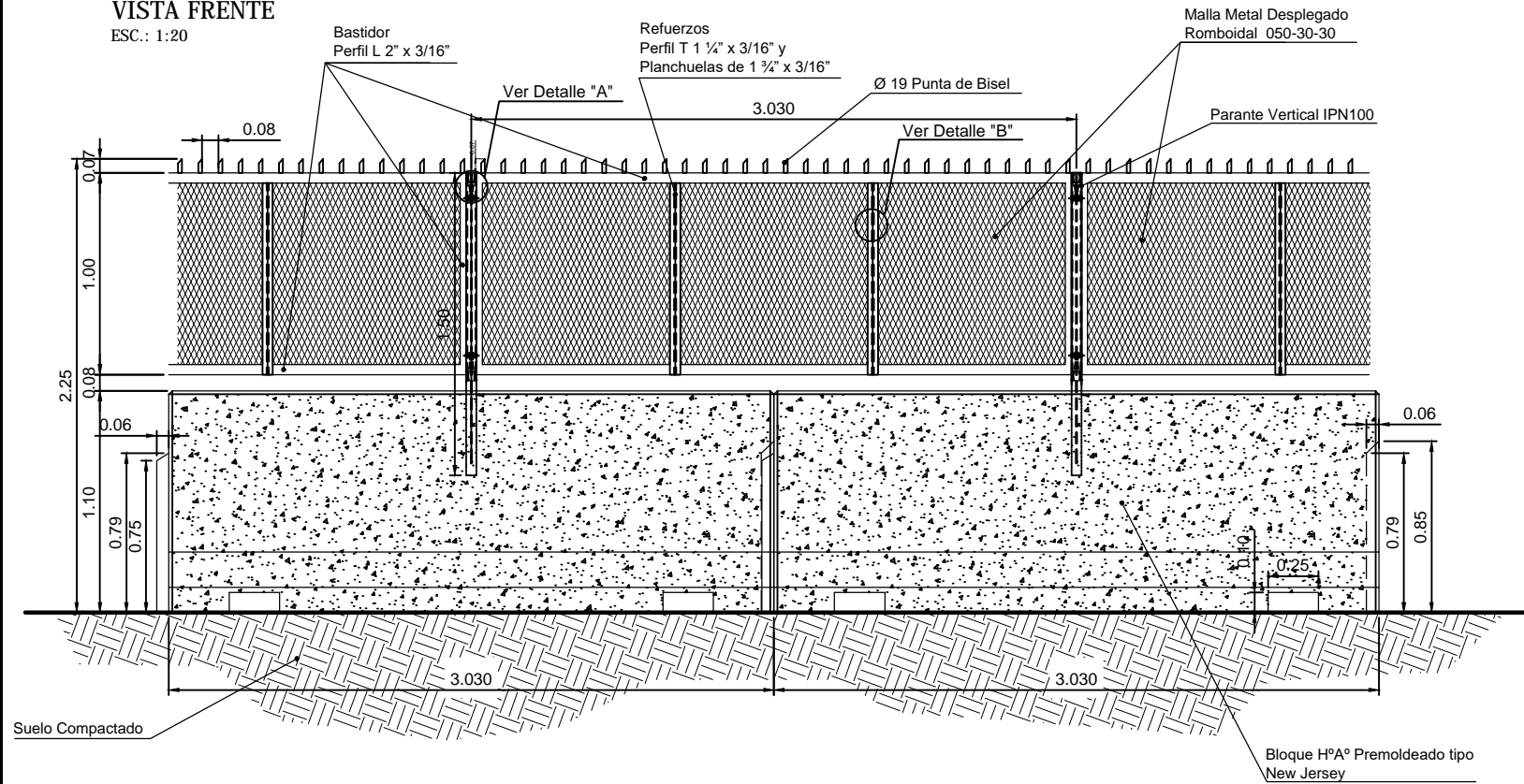

CORTE

ESC.: 1:20

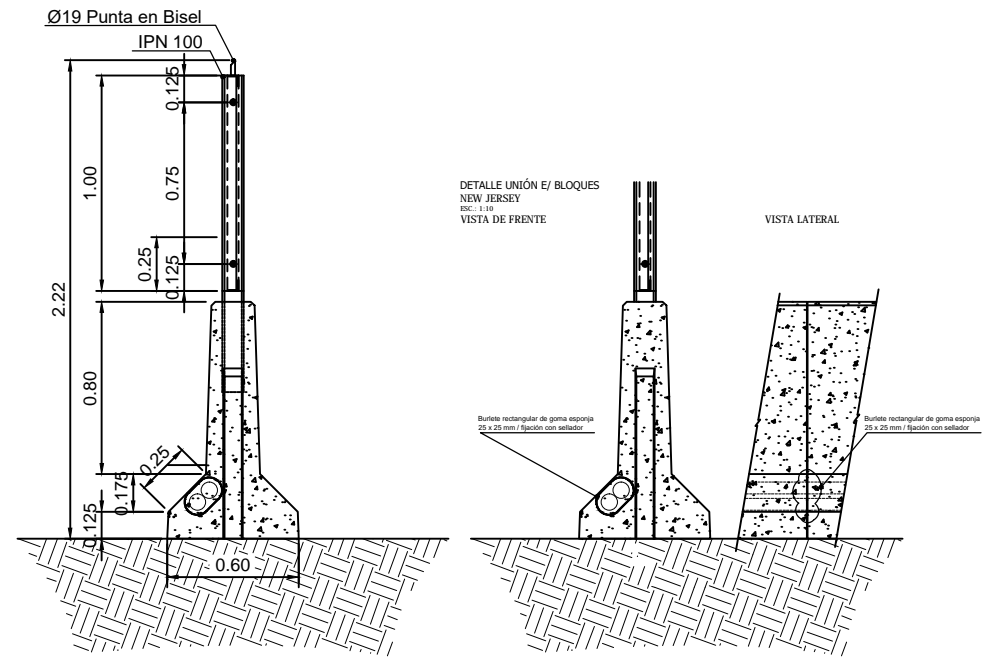

VISTA SUPERIOR

ESC.: 1:20

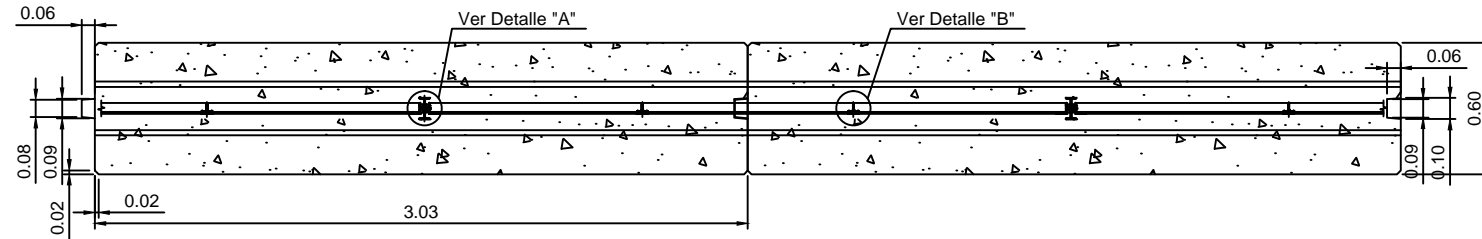

PLANILLA DE MATERIALES POR TRAMO DE 3 M DE REJA DOBLE

Item	Descripción	Unidad	Cantidad
1	Perfil IPN 10	m	3,00
2	Angulo 2 x 3/16	m	16,00
3	Planchuela 1 1/2 x 3/16	m	4,00
4	Hierro T 1 1/4 x 3/16	m	4,00
5	Redondo 19	m	3,00
6	Metal desplegado romboidal 050-30-30	m ²	4,00
7	Bulón RW 1/2 x 1 1/2	N°	8,00

MATERIALES:
HORMIGÓN H17
ACERO ADN 420 (barra conformada)
ACERO AM 500 (malla electrosoldada)

DETALLE ARMADURA

ESC.: 1:20

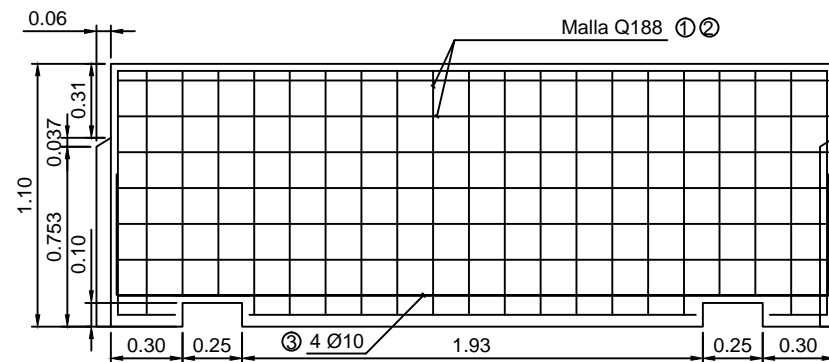

DETALLE ARMADURA

ESC.: 1:20

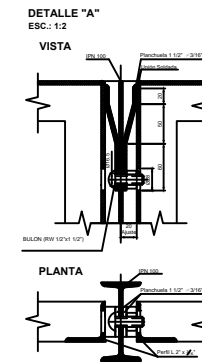
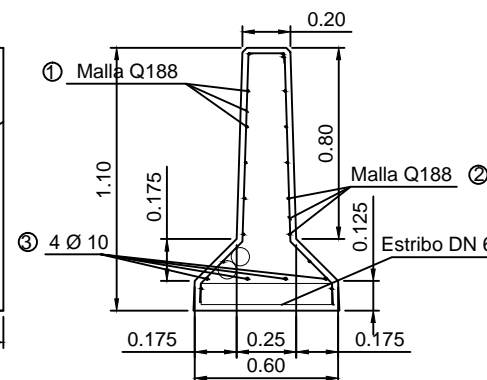

DETALLE "B"

ESC.: 1:2

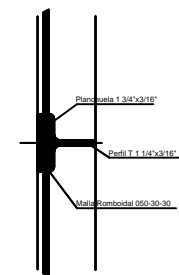

TRENES ARGENTINOS OPERACIONES Operadora Ferroviaria Sociedad del Estado
Av. Dr. Ramos Mejía 1302, 4°, CABA (CP 1104)
Argentina. Tel. (54-11) 3220-630
www.sofse.gob.ar

Ministerio de Transporte
Presidencia de la Nación

DESCRIPCIÓN: CERRAMIENTO MODULAR NEW JERSEY
DETALLE CONSTRUCTIVO

EJECUTO WHF
PROYECTO WHF
APROBO WHF

ESCALA 1:1000 FECHA: 06/10/17 LINEA: URQUIZA RAMAL:
LA FIRMA SE RESERVA LA PROPIEDAD DE ESTE ELABORADO CON PROHIBICIÓN DE REPRODUCIRLO O TRANSFERIRLO EN TODO O EN PARTE A OTRA FIRMA O PERSONA SIN SU PREVIA AUTORIZACIÓN ESCRITA.

UR-VO-PLT01