

A Estadio club Huracán

PLANTA
Escala 1:150

VIGA CAJÓN
Escala 1:20

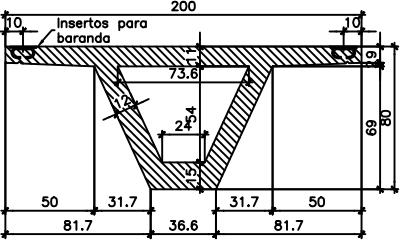

PANEL TT DE RAMPA
Escala 1:20

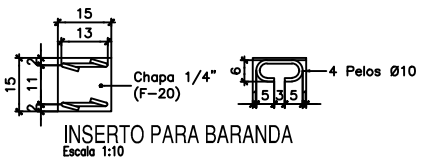
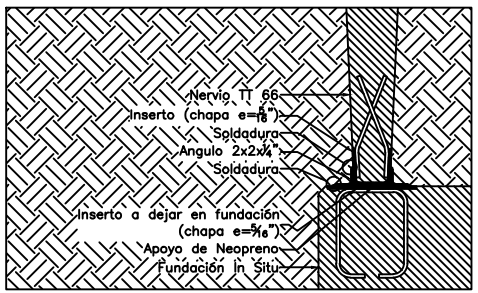
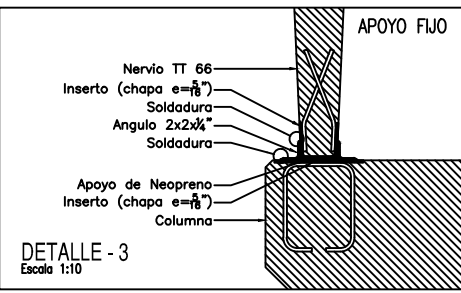
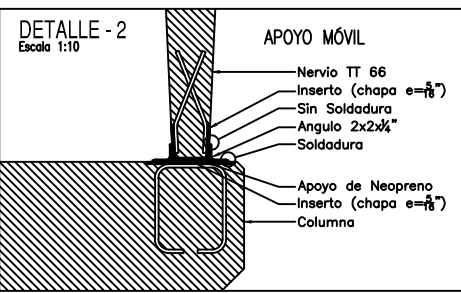
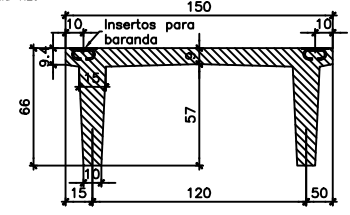

APTO CONSTRUCCION

VISTA 1
Escala 1:125

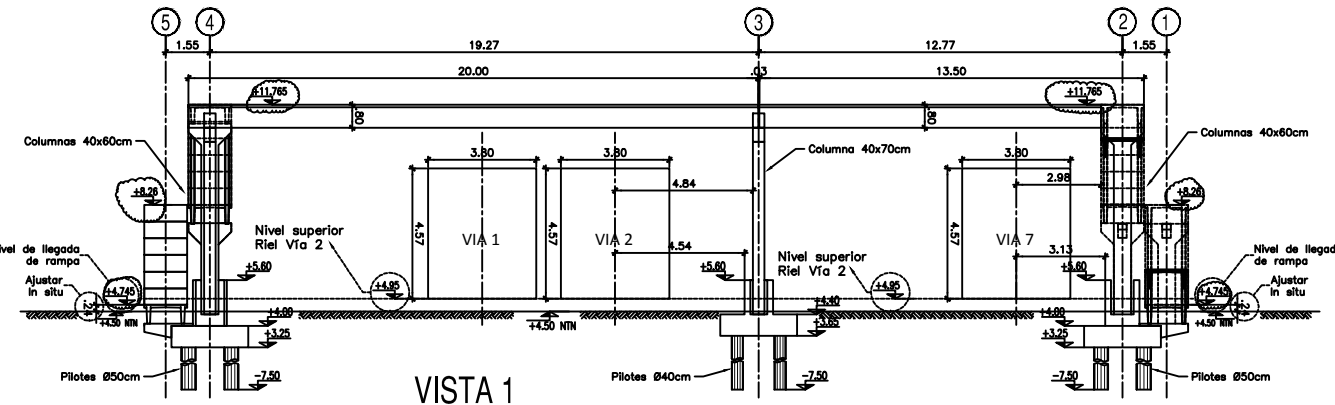

VISTA 2
Escala 1:125

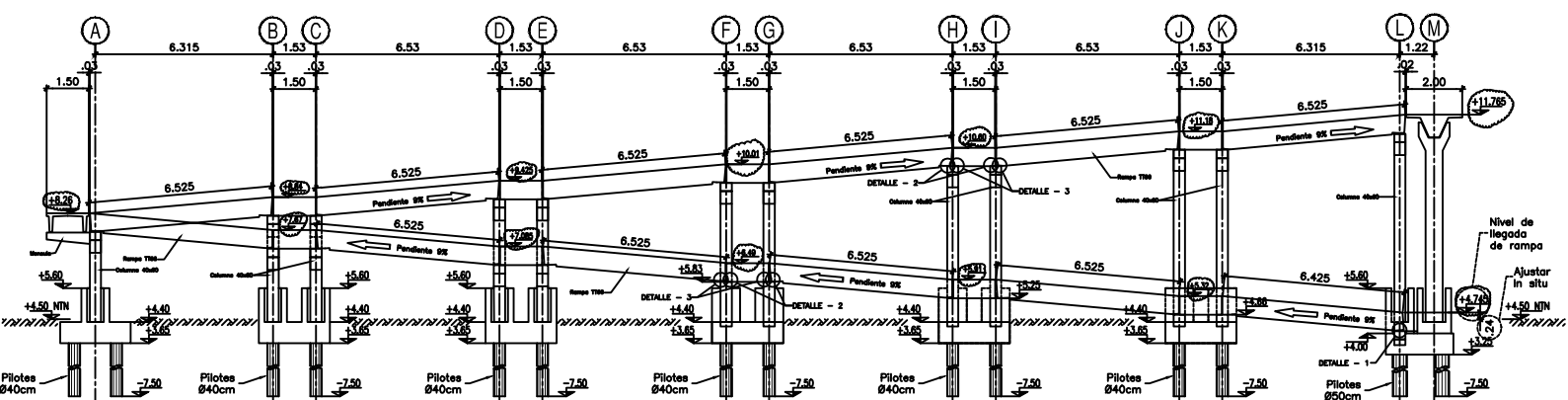

| CARACTERÍSTICAS COLUMNAS | | CARACTERÍSTICAS VIGA CAJÓN | |
|--------------------------|---------|----------------------------|---------|
| Hormigón: | H-30 | Hormigón: | H-38/43 |
| Acero en Barras: | ADN 420 | Acero en Barras: | ADN 420 |
| Acero en Mallas: | AM 500 | Acero en Mallas: | AM 500 |
| Acero de Insertos: | F-20 | Acero de Insertos: | Gr 270 |
| | | Acero de Insertos: | F-20 |

| CARACTERÍSTICAS TT66 | | RECUBRIMIENTOS | |
|----------------------|---------|------------------|---------|
| Hormigón: | H-30 | Superestructura: | 2.00 cm |
| Acero en Barras: | ADN 420 | | |
| Acero en Mallas: | AM 500 | | |
| Acero de Insertos: | F-20 | | |

NOTAS
1. Se adapta un gólibo de 6.00m.
2. Se deberá prestar atención a las Marcas de Montaje en Paneles R5 y R8.

| FECHA | NOMBRE | MODIFICACIONES | DESCRIPCION |
|----------|----------|--|--|
| 18.05.12 | MF | SE MODIFICAN NIVELES EN LAS RAMAS | |
| H | RVR | EMISION PARA MONTAJE - CERREROS VARIOS | |
| C | 27.10.11 | ROP | EMISION PARA MONTAJE |
| F | 11.10.11 | JA | |
| E | 07.10.11 | JA | Cambio longitud de rampas a 6.50m |
| D | 06.10.11 | JA | Cambio altura a 6m; pendiente rampas a 9%; se eliminan escaleras |
| C | 18.08.11 | JA | Cambios varios |
| B | 15.07.11 | JA | Cambios varios |
| A | 14.07.11 | JA | EMISION PARA APROBACION |

| | | | |
|-----------|--|-------------|-----------|
| CLIENTE: | ROTTIO S.A. | PLANO Nro.: | S-2751-PG |
| OBRA: | PASARELA PEATONAL CRUCE FERROCARRIL BELGRANO | VERSION: | 1 |
| PLANO DE: | PLANTA, VISTAS, CORTES Y DETALLES | | |

| Fecha | Nombre |
|----------|--------|
| 11.10.11 | JA |
| 11.10.11 | MF |
| 11.10.11 | DM |

PREAR S.A. Jean Jaures 216 - 1° Piso - (1215ACD) Capital Federal
TEL: 4865-6313 - FAX (Int. 2207)
prear@prear.com.ar - www.prear.com.ar