

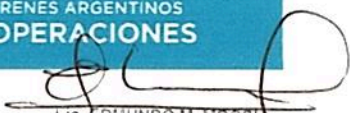

# CAMISA DE VESTIR BLANCA MANGA LARGA FEMENINA

**OPERADORES DE ESTACION SIN SERVICIO DE MANIOBRA, BOLETEROS, GUARDA-TRENES, ASISTENTE OPERATIVO, CONTROL TRENES CONVENIO**

TRENES ARGENTINOS  
OPERACIONES

  
Lic. EDMUNDO M. MOCCIA  
SUBGERENTE  
HIGIENE, SEGURIDAD Y MEDIO AMBIENTE  
TRENES ARGENTINOS  
OPERACIONES

**CAMISA DE VESTIR BLANCA MANGA LARGA FEMENINA****TELA**

**Gabardina Liviana**, algodón 100%, peso x mt2 165 grs.  
Color: Blanco.

**MODELO**

BASE MOLDERIA LCD02CVB M/L

**Nota:** La presente moldería deberá utilizarse como base, quedando por parte del confeccionista realizar los ajustes en función de lo expresado en la presente especificación.

**FRENTE**

Con cuello y solapas. Frentes con susón de entalle y vistas internas de la misma tela con refuerzos de entretela fusionable sobre las vistas. Ancho de vista parte inferior 4,5 cm., ancho de vistas parte superior 10,5 cm. Frente izquierdo con bolsillo. Faldón curvo con dobladillo de ruedo de 1 cm.

**ESPALDA**

Entera con susones de entalle. Faldón curvo con dobladillo de ruedo de 1 cm.

**CUELLO CON SOLAPA**

Cuello entero y volcado. Ancho en el centro 6,5 cm., largo de punta de cuello 7 cm. Cuello con entretela fusionable. Largo punta de solapas 3 cm.

**MANGAS****LARGAS (INVIERNO)**

De una pieza con abertura de manga excluido el puño de 8,5 cm con tirilla de manga de 12 mm de ancho. Puños de 5 cm de ancho. Vértices rectos. Entretela interna idem cuello/solapas.

**Referencia de calidad entretela de puños:** Art. Fuse Top 353, blanca de Lainière de Picardie.

**Nota:** Respetar ciclo de fusonado (temperatura presión y tiempo) indicado por el fabricante para la entretela y tejido indicados.

**ENTRETELA FUSIONABLE**

Para Cuello solapas/vistas, frentes, dobladillo boca bolsillo y puños  
**Referencia de calidad:** Artículo SOFT FUSE 3516/P30 color blanco.

**BOLSILLO**

Plaqué, con dobladillo interno de 2,2 cm y respunte a 2,1 cm. del borde. Vértices inferiores redondeados.

Dobladillo de boca de bolsillo con entretela interna idem puños/cuello,

Ancho bolsillo: 10,5cm.

Profundidad: 12 cm.

TRENES ARGENTINOS  
OPERACIONES

Lic. EDMUNDO M. MOCCIA  
SUBGERENTE  
HIGIENE, SEGURIDAD Y MEDIO AMBIENTE  
TRENES ARGENTINOS  
OPERACIONES



## BOTONES

Poliéster 100%, cuatro perforaciones 16 líneas color blanco.

Cantidad / Distribución: - Frente 5  
-Puños 1 x puño

## OJALES

Rectos con atraque en sus extremos (abertura o corte en función del tamaño del botón).

Cantidad / Distribución: - Frente 5  
-Puños 1 x puño

## COSTURAS

Cerrado de la prenda: Overlock con puntada de seguridad.

Sobrecosido a 1 mm. del borde las sisas y la unión de frentes con espalda

Pespunte de cuello/solapas y puños: Una costura simple a 1 mm. del borde.

Borde superior de bocamangas: Una costura simple a 7 mm. del borde

Borde expuesto de vistas: Overlock

Resto de operaciones: Una costura simple.

## REMATES DE COSTURAS

La abertura de bolsillo y abertura de mangas

## HILOS

Poliéster 100%, título 120. Color al tono de la tela. Puntadas x cm: 3,5.

## IDENTIFICACION CORPORATIVA

A partir de 2cm. por debajo del dobladillo y al centro del bolsillo, llevará el Isologo de 60 mm de ancho, altura proporcional.

Color: Simil Pantone 2925C y Pantone 3005 C

Referencia: hilos Sylco de COATS

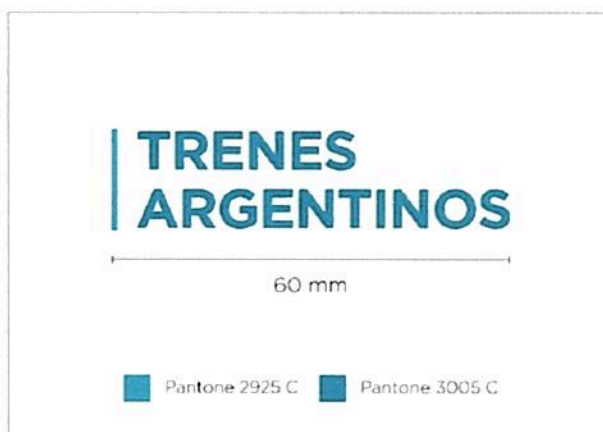

**Bordado de alta densidad en puntadas, hilos de poliéster 100%, colores firmes.**

TRENES ARGENTINOS  
OPERACIONES

  
Lic. EDMUNDO M. MOCCIA  
SUBGERENTE  
HIGIENE, SEGURIDAD Y MEDIO AMBIENTE  
TRENES ARGENTINOS  
OPERACIONES

Nota: Solicitar a TRENES ARGENTINOS OPERACIONES tipología, color e información referente a Isologo.

Nota: Antes de iniciar la producción el confeccionista adjudicado deberá presentar para su aprobación una muestra del bordado requerido.



**IDENTIFICACION:**

**PRENDA:** Deberá llevar la etiqueta donde conste la Marca, confeccionista, composición, talle, conservación y cualquier otra disposición legal vigente.

**MUESTRA PATRON:** Junto con la oferta del producto, el proveedor entregará una muestra, la misma será evaluada de acuerdo a la especificación y que quedará como patrón total de la entrega en caso de adjudicarse.

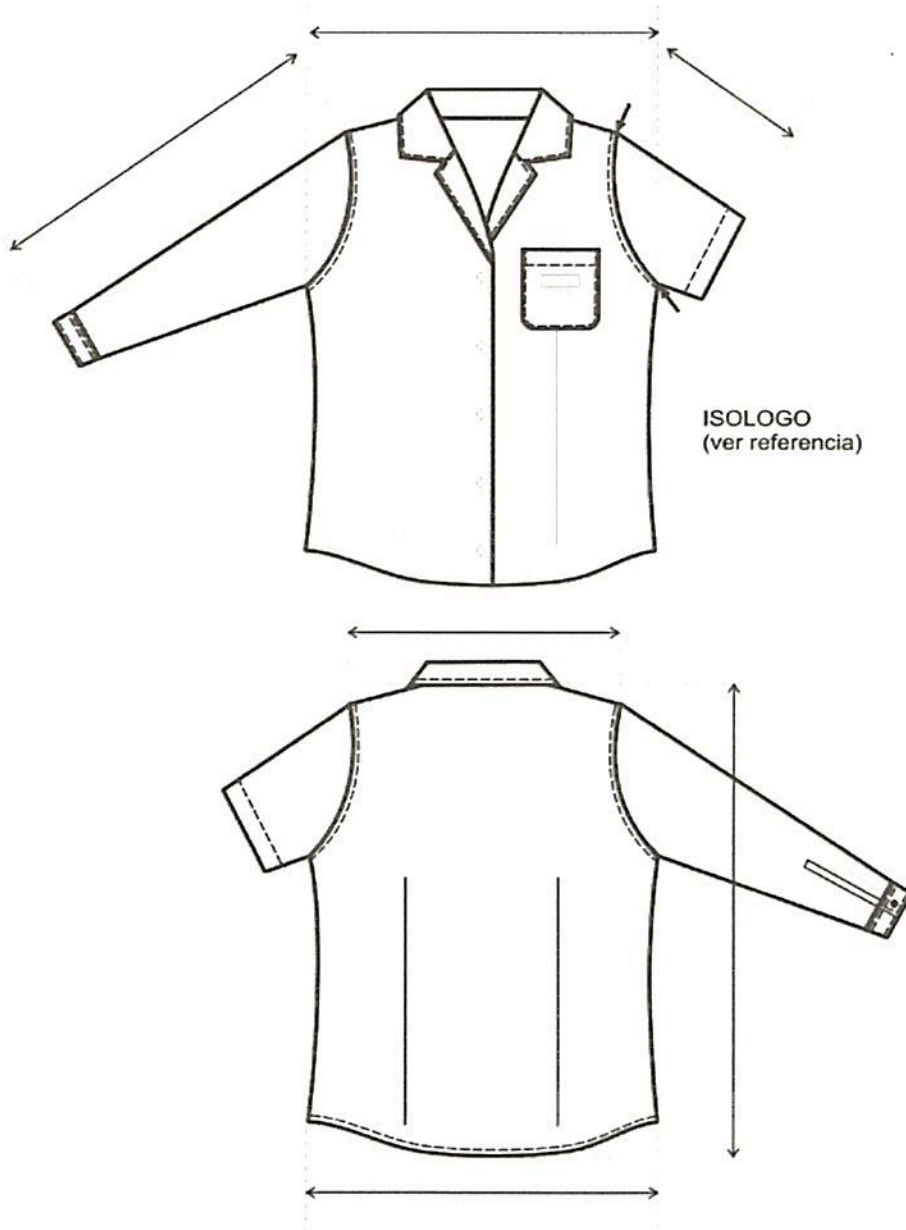



**TABLA DE MEDIDAS CAMISA VESTIR FEMENINA MANGA LARGA**

TALLES (CONTORNO ½ PECHO DEL USUARIO)	34	36	38	40	42	44	46	48	50	52	T. U. /CM
<b>MEDIDAS DE LA PRENDA</b>											
LARGO DE CUELLO	32,5	33,5	34,5	35,5	36,5	37,5	38,5	39,5	40,5	41,5	= 1
A. ½ PECHO	46	48	50	52	54	56	58	61	64	67	= 1
HOMBRO A HOMBRO	36	37	38	39	40	41	42	43	44	44,5	= 1
CIRCUNS. 1/2 SISA	22	22,5	23	23,5	24	24,5	25,5	26,5	27,5	28,5	± ½
LARGO ESPALDA	64	64	64,5	64,5	64,5	65	65	66,5	68,5	68,5	= 1
CIRCUNS. ½ CINTURA	39	41	43	45	47	49	51	54	57	60	= 1
CIRCUNS. ½ RUEDO	46	48	50	52	54	56	58	61	65	68	= 1
LARGO MANGA LARGA	58	58	58,5	59	59,5	60	60,5	61	61,5	62	= 1

TALLES (CONTORNO ½ PECHO DEL USUARIO)	54	56	58	60	62	64	66	68	70	72	74	T. U. /CM
<b>MEDIDAS DE LA PRENDA</b>												
LARGO DE CUELLO	42,5	43,5	44,5	45,5	46,5	47,5	48,5	49,5	50,5	51,5	52,5	= 1
A. ½ PECHO	70	73	76	79	82	85	88	91	94	97	100	= 1
HOMBRO A HOMBRO	45	45,5	46	46,5	47	47,5	48,5	49,5	50,5	51,5	52,5	= 1
CIRCUNS. DE ½ SISA	29,5	30,5	31,5	32,5	33,5	34,5	35,5	36,5	37,5	38,5	39,5	± ½
LARGO ESPALDA	68,5	69	69	69,5	71	71	71	72,5	72,5	72,5	74	= 1
CIRCUNS. ½ CINTURA	63	66	69	72	75	78	81	84	87	90	93	= 1
CIRCUNS. ½ RUEDO	71	74	77	80	83	86	89	92	95	98	101	= 1
LARGO MANGA LARGA	62	62,5	62,5	63	63,5	64	64,5	65	65,5	66	66,5	= 1

**PARA LA ASIGNACION DEL TALLE FEMENINO, SE DEBE MEDIR EL CONTORNO DE PECHO DEL USUARIO (CON UNA CINTA METRICA PASANDO SOBRE LOS OMOPLATOS, BAJO LAS AXILAS Y ATRAVES DEL PECHO, EN LA PARTE SUPERIOR DEL BUSTO, SIN INCLUIRLO). LA DIMENSION OBTENIDA DIVIDIDA POR DOS DA EL TALLE. (VER PICTOGRAMA DE MEDICION)**

**EJEMPLO: SI EL CONTORNO DE PECHO ES 88 CM. , EL TALLE DE LA PERSONA ES 44 (88 CM. DE CONTORNO DE PECHO / 2 = 44)**

**NOTA: ESTA ASIGNACION DEL TALLE ES PARA RELACIONES ANTRÓPOMÉTRICAS STANDARD ENTRE PECHO/CINTURA/CADERA, TAMPOCO CONTEMPLA EL GUSTO DEL USUARIO POR LA UTILIZACIÓN DE PRENDAS HOLGADAS O AJUSTADAS.**

TRENES ARGENTINOS  
**OPERACIONES**

  
Lic. EDMUNDO M. MOCCIA  
SUBGERENTE  
HIGIENE, SEGURIDAD Y MEDIO AMBIENTE  
TRENES ARGENTINOS  
OPERACIONES

## TOMA DE MEDIDAS USUARIO FEMENINO



### CONTORNO DE CINTURA

CON UNA CINTA METRICA ALREDEDOR DE LA CINTURA, ENTRE LOS HUESOS SUPERIORES DE LA CADERA Y DE LOS INFERIORES DE LAS COSTILLAS , MIDIENDO A LA PERSONA RESPIRANDO EN FORMA NORMAL Y PARADA DERECHA , CON EL ABDOMEN RELAJADO. LA MEDIDA OBTENIDA , DIVIDIDA POR DOS , MAS 8 DA EL TALLE.



### CONTORNO DE CADERA:

ES EL CONTORNO HORIZONTAL QUE SE MIDE ALREDEDOR DE LAS NALGAS EN EL PUNTO MAS PROMINENTE , CON LA PERSONA ERGUIDA. LA MEDIDA OBTENIDA DIVIDIDA POR DOS DA LA MEDIDA DE MEDIA CADERA .



### CONTORNO DE PECHO

SE OBTIENE MEDIANTE LA MEDICION DEL CON\_ TORNO DE PECHO :

EL MAXIMO CONTORNO HORIZONTAL MEDIDO DURANTE LA RESPIRACION NORMAL CON LA PERSONA PARADA DERECHA Y CON LA CINTA METRICA PASANDO POR SO\_ BRE LOS OMOPLATOS, BAJO LAS AXILAS Y ATRAVEZ DEL PECHO, EN LA PARTE SUPERIOR DEL BUSTO, SIN INCLUIRLO. LA DIMENSION OBTENIDA DIVIDIDA POR DOS DA EL TALLE .

