

VISTA CERRAMIENTO TIPO ESC.: 1.:25

R02 DETALLE SUGERIDO PARA R02

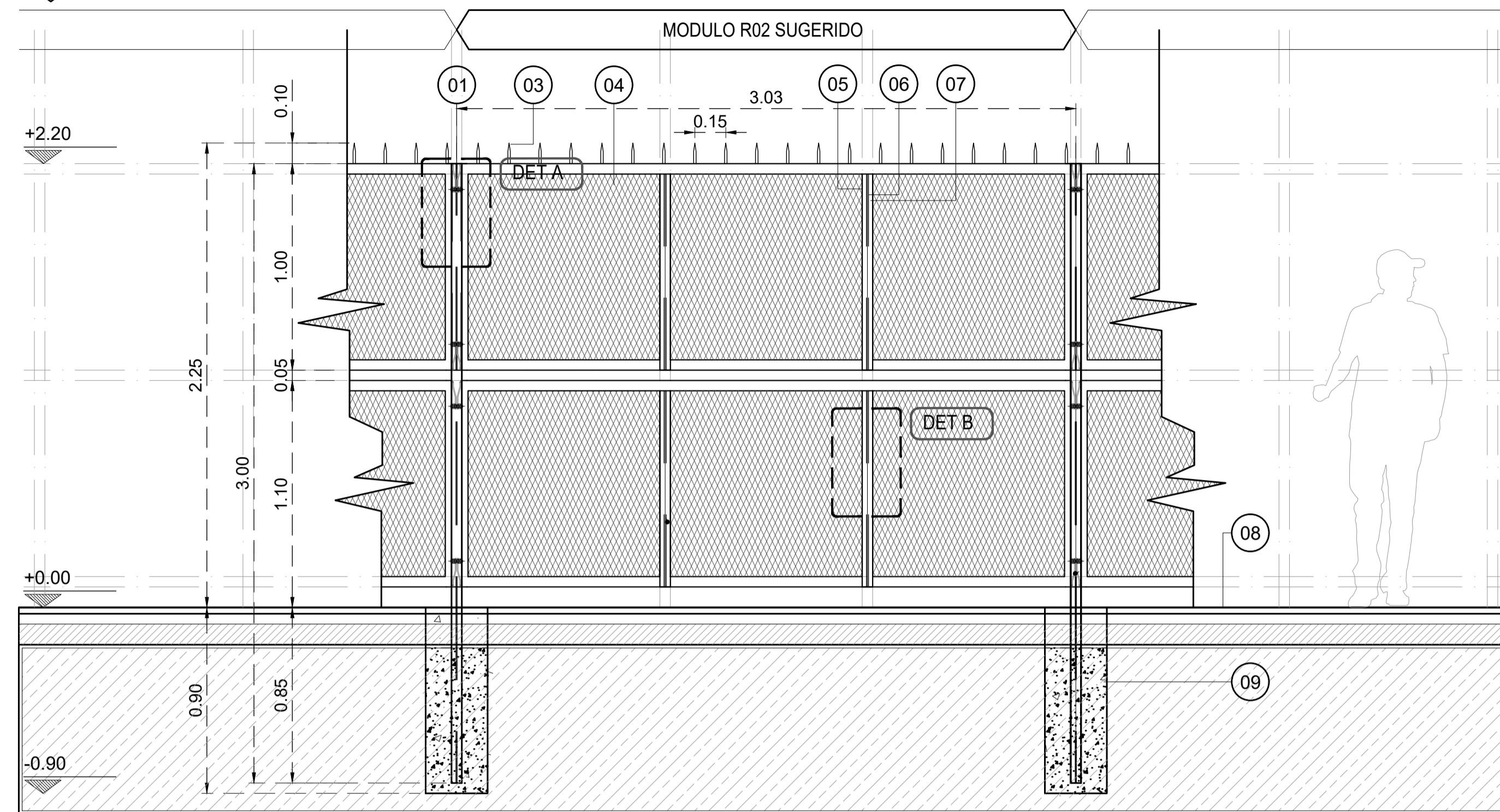

- 01 IPN 100
- 03 Punta de lanza
- 04 Malla Metal Desplegado
- 05 Bastidor Perfil L 2" x 3/16"

- 06 Refuerzos Perfil T 1 1/4" x 3/16" y
- 07 Refuerzos Planchuelas de 1 3/4" x 3/16"
- 08 Vereda de H° Peinado/ Contrapiso /
- 09 Muerto de H° A°

VISTA PORTON TIPO ESC.: 1.:25

R02 DETALLE SUGERIDO PARA R02

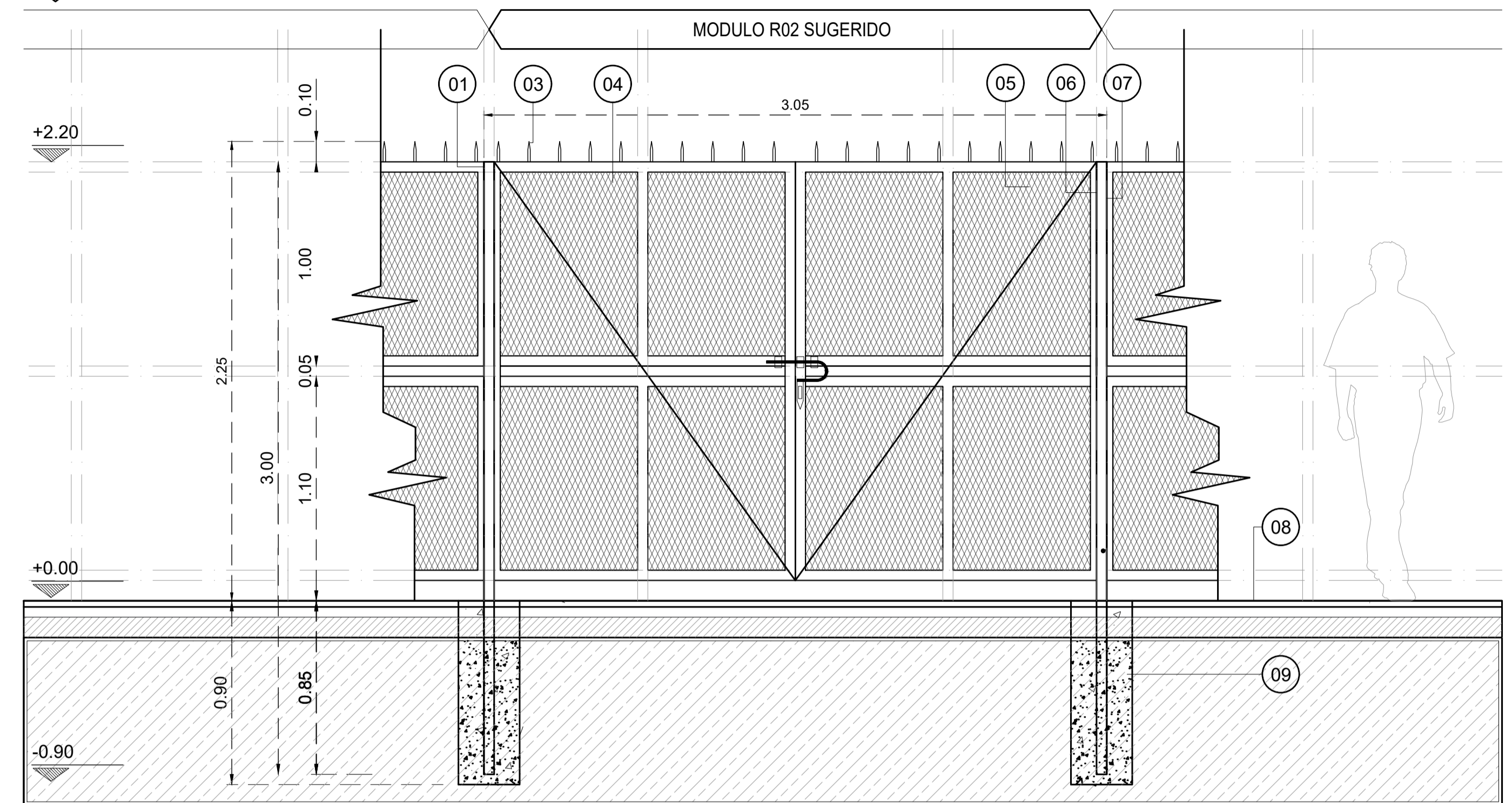

- 01 IPN 100
- 03 Punta de lanza
- 04 Malla Metal Desplegado
- 05 Bastidor Perfil L 2" x 3/16"

- 06 Refuerzos Perfil T 1 1/4" x 3/16" y
- 07 Refuerzos Planchuelas de 1 3/4" x 3/16"
- 08 Vereda de H° Peinado/ Contrapiso /
- 09 Muerto de H° A°

CORTE TRANSVERSAL ESC.: 1.:50

R02 DETALLE SUGERIDO PARA R02

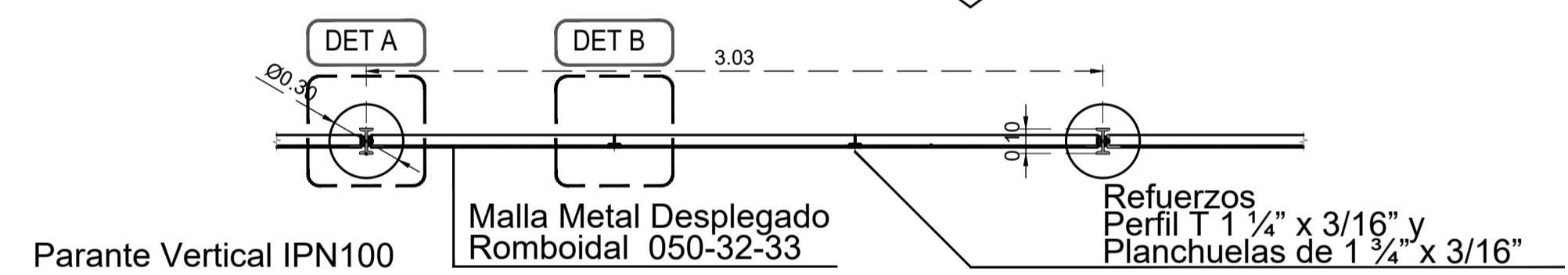

CORTE TRANSVERSAL ESC.: 1.:20

R02 DETALLE SUGERIDO PARA R02

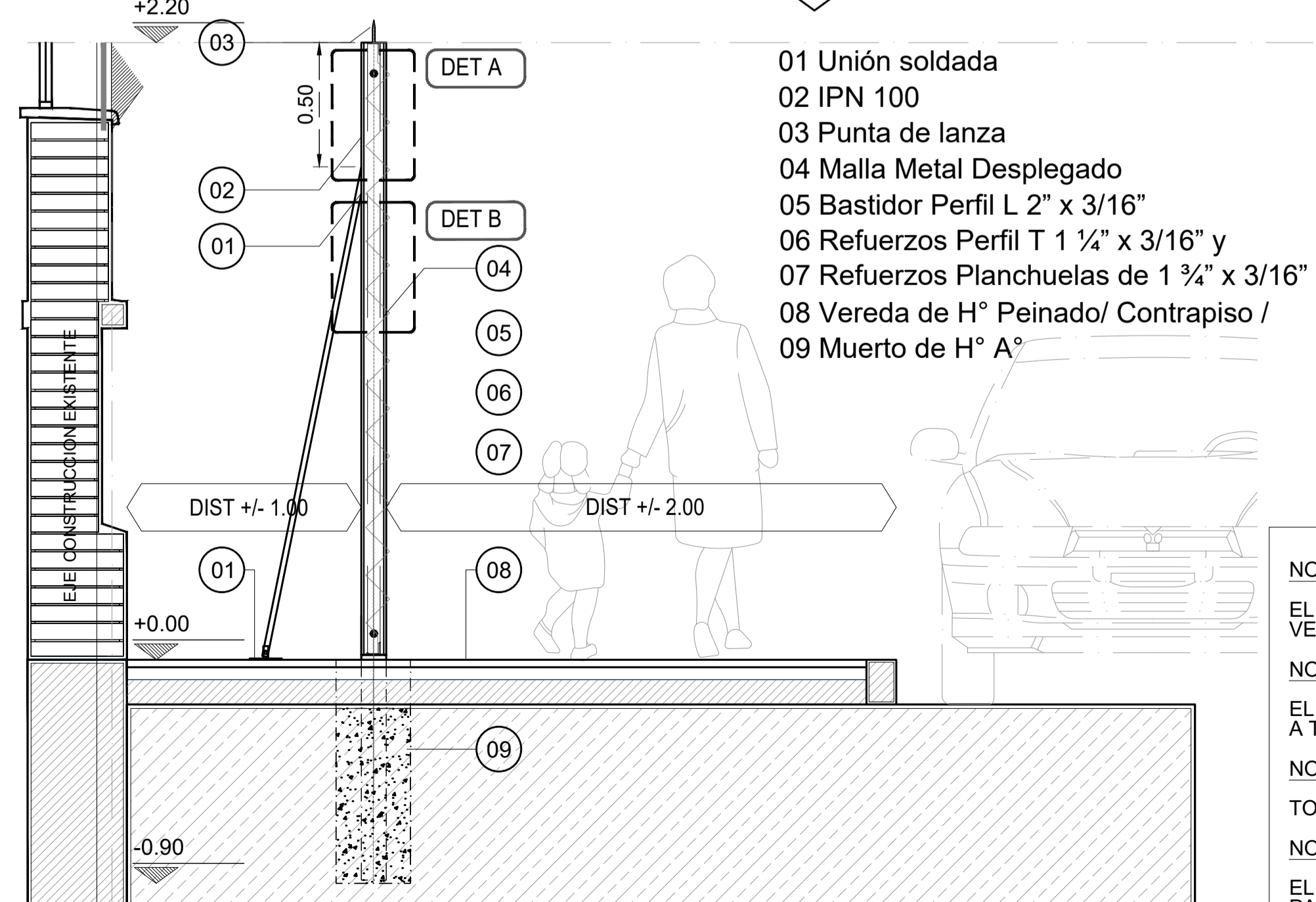

DETALLE A

DET A VISTA R02 DETALLE SUGERIDO PARA R02

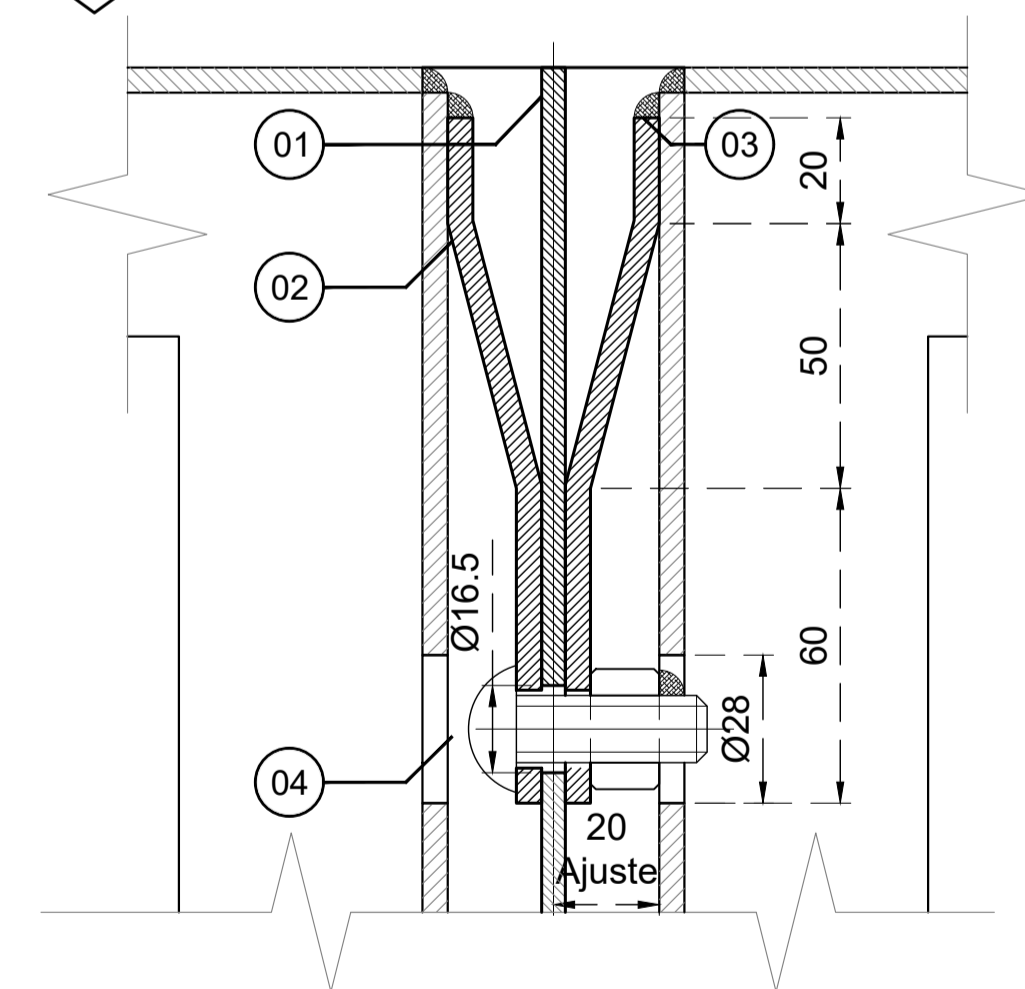

DETALLE A

DET A PLANTA R02 DETALLE SUGERIDO PARA R02

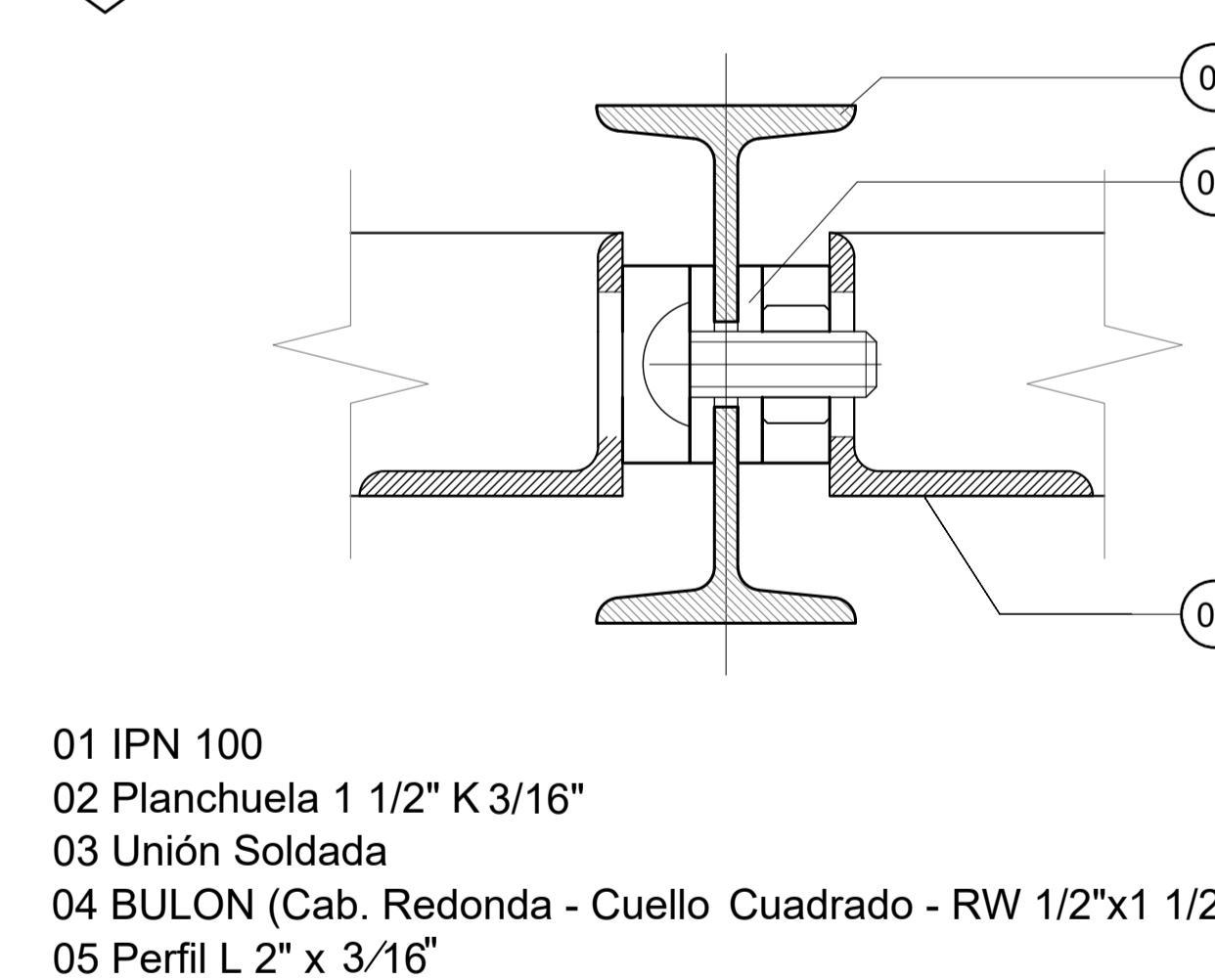

DETALLE B

DET B CORTE R02 DETALLE SUGERIDO PARA R02

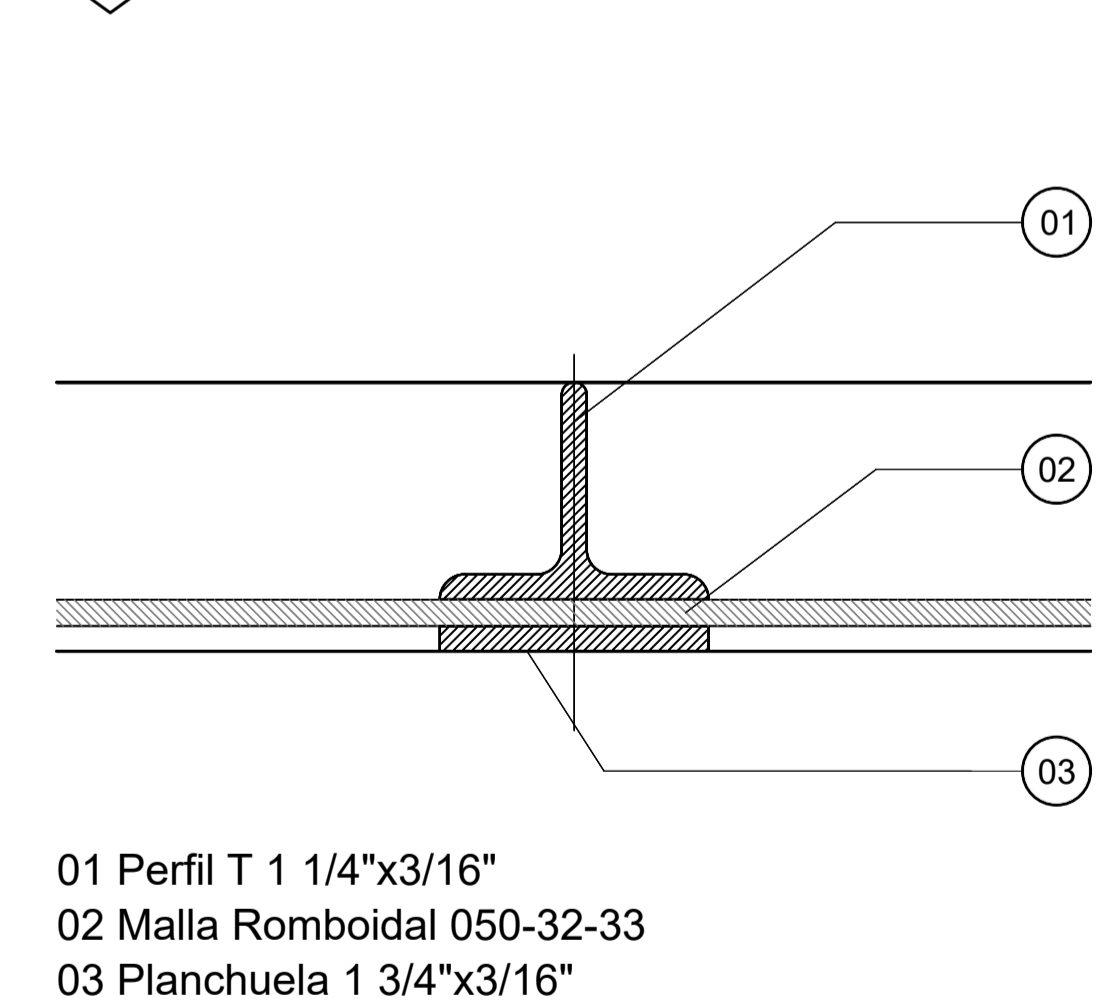

- NOTA 1:  
EL CONTRATISTA SE RESPONSABILIZARA POR LA VERIFICACION DE LAS ESTRUCTURAS PORTANTES
- NOTA 2:  
EL CONTRATISTA DEBERA PREVER LA ACCESIBILIDAD A TODOS LOS LUGARES DE LA OBRA
- NOTA 3:  
TODAS LAS MEDIDAS SE VERIFICARAN EN OBRA
- NOTA 4:  
EL CONTRATISTA DEBERA PRESENTAR PLANOS FINALES PARA SER APROBADO POR LA D.D.O.



Operadora Ferroviaria Sociedad del Estado  
Av. Dr. Ramos Mejía 1302, 4°, CABA (CP 1104)  
Argentina. Tel. (54-11) 3220-630  
www.trenesargentinos.gob.ar



EJECUTO:	CP	DESCRIPCION:	<b>SUBESTACION RECTIFICADORA MORENO</b>		
PROYECTO:	CP	<b>DETALLE CERRAMIENTO PERIMETRAL</b>			
APROBO:	MDB	ESCALA: 1:25	FECHA: OCT/2017	LINEA: SARMIENTO	RAMAL: SARMIENTO
		LA FIRMA SE RESERVA LA PROPIEDAD DE ESTE ELABORADO CON PROHIBICION DE REPRODUCIRLO O TRANSFERIRLO EN TODO O EN PARTE A OTRA FIRMA O PERSONA SIN SU PREVIA AUTORIZACION ESCRITA.			PLANO: SA-VO-ET-056-003-PL05

