

1057

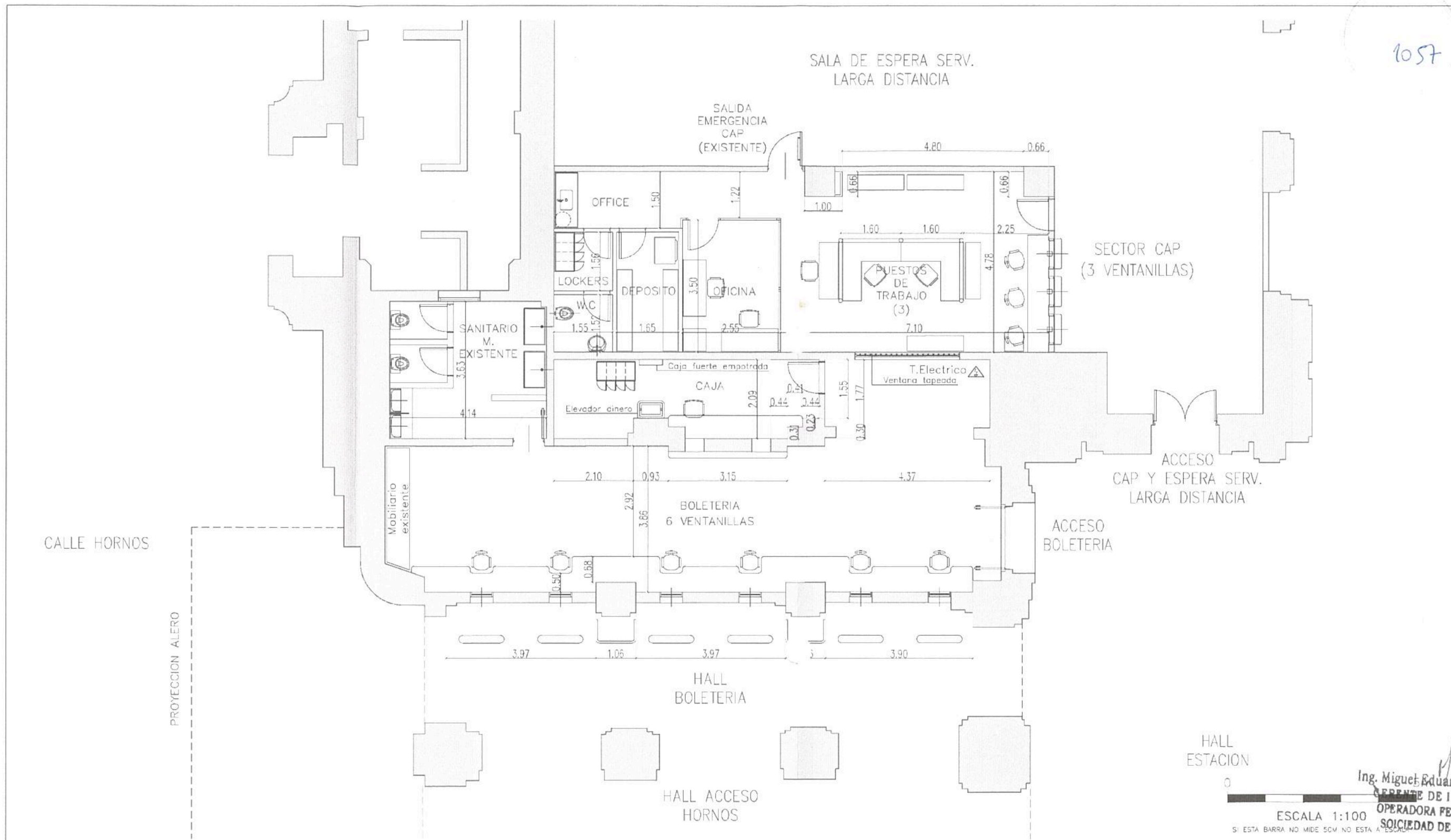

TODAS LAS MEDIDAS DEBERAN SER VERIFICADAS EN OBRA  
VER PLIEGO DE ESPECIFICACIONES TECNICAS

ESCALA 1:100  
SI ESTA BARRA NO MIDE 50M NO ESTA A ESCALA

Ing. Miguel Eduardo Fernandez  
GERENTE DE INGENIERIA  
OPERADORA FERROVIARIA  
SOCIEDAD DEL ESTADO

		Operadora Ferrovial Sociedad del Estado Av. Dr. Ramos Mejia 1302, 4º, CABA (CP 1104) Argentina. Tel. (54-11) 3220-630 www.trenesargentinos.gob.ar			
EJECUTO		<b>PUESTA EN VALOR INTEGRAL DE LA ESTACION CONSTITUCION BOLETERIA EX-FERROBAIRES (UEFPF) Y CAP SITUACION ACTUAL</b>			
PROYECTO		ESCALA: 1:100		FECHA: 07/09/2016	
APRCSO		LINEA: ROCA		RAMAL:	
LA FIRMA SE RESERVA LA PROPIEDAD DE ESTE ELABORADO CON PROHIBICION DE REPRODUCIRLO O TRANSFERIRLO EN TODO O EN PARTE A OTRA FIRMA O PERSONA SIN SU PREVIA AUTORIZACION ESCRITA.		PLANO		GR-VO-ET-005-A06-PL01	

Ing. MARTIN DE BONA  
SUBGERENTE DE VIAS Y OBRAS  
OPERADORA FERROVIARIA  
SOCIEDAD DEL ESTADO



1058

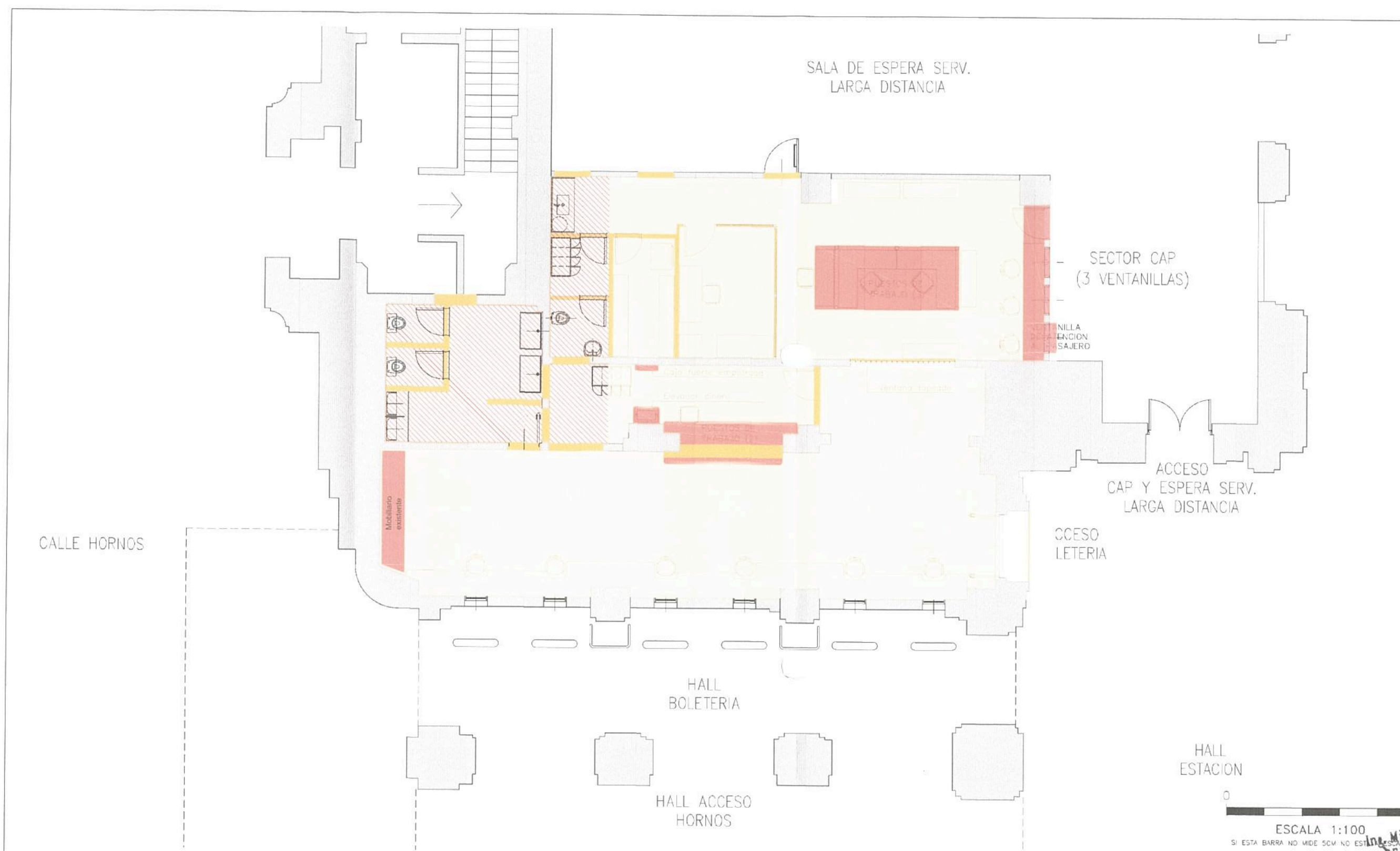

- REFERENCIAS:
- DEMOLICION / DESARME DE ELEMENTOS EXISTENTES
  - DEMOLICION MAESTRERIA Y TABICERIA EXISTENTE
  - SOLADO A RETIRAR  
Se reemplaza por nuevo solado según plano de solados PB.
  - SOLADO A INTERVENIR  
Se reemplaza piezas rotas/dañadas/en mal estado por nuevas piezas de marca Multitric. Saponaria o calidad equivalente. Piso a reemplazar, 30% aprox.

TODAS LAS MEDIDAS DEBERAN SER VERIFICADAS EN OBRA  
VER PLIEGO DE ESPECIFICACIONES TECNICAS



		Operadora Ferroviaria Sociedad del Estado Av. Dr. Ramos Mejía 1302, 4º, CABA (CP 1104) Argentina. Tel. (54-11) 3220-630 www.trenesargentinos.gob.ar			
EJECUTO	<b>PUESTA EN VALOR INTEGRAL DE LA ESTACION CONSTITUCION BOLETERIA EX-FERROBAIRES (UEFPF) Y CAP DEMOLICIÓN / DESARME</b>				Ing. MARTIN DE BONY SUBGERENTE DE VIAS Y OBRAS OPERADORA FERROVIARIA SOCIEDAD DEL ESTADO
PROYECTO	ESCALA: 1:100	FECHA: 07/09/2015	LINEA: ROCA	RAMAL:	5m ESCALA 1:100 SI ESTA BARRA NO MIDE 5CM NO ESTAR
APROBO	LA FIRMA SE RESERVA LA PROPIEDAD DE ESTE ELABORADO CON PROHIBICION DE REPRODUCIRLO O TRANSFERIRLO EN TODO O EN PARTE A OTRA FIRMA O PERSONA SIN SU PREVIA AUTORIZACION ESCRITA.		PLANO	GR-VO-ET-005-A06-PL02	

1258

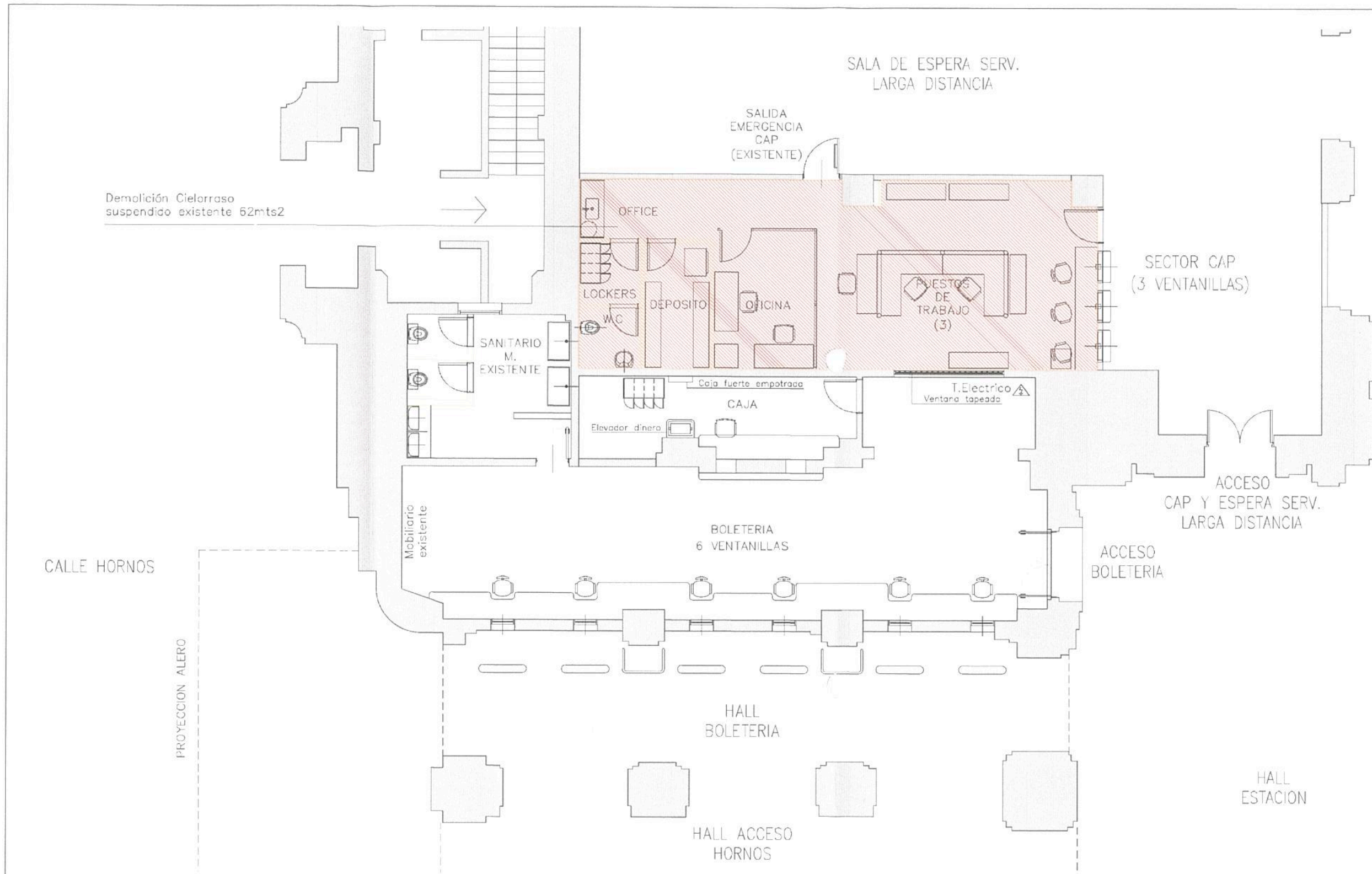

CALLE HORNOS

PROYECCION ALERO

Mobiliario existente

REFERENCIAS:

CEJORRASO A RETRAP  
Se reemplaza por nuevo cielorraso suspendido de roca  
de peso tipo Durlock o similar equivalente.

TODAS LAS MEDIDAS DEBERAN SER VERIFICADAS EN OBRA  
VER PLIEGO DE ESPECIFICACIONES TECNICAS

Ing. Miguel Eduardo Fernández  
GERENTE DE INGENIERIA  
OPERADORA FERROVIARIA  
SOCIEDAD DEL ESTADO

		Operadora Ferroviaria Sociedad del Estado Av. Dr. Ramos Mejía 1302, 4º, CABA (CP 1104) Argentina. Tel. (54-11) 3220-630 www.trenesargentinos.gob.ar			
EJECUTO		<b>PUESTA EN VALOR INTEGRAL DE LA ESTACION CONSTITUCION BOLETERIA EX-FERROBAIRES (UEFPF) Y CAP DEMOLICION / DESARME CIELORRASO</b>			
PROYECTO		ESCALA: 1:100	FECHA: 07/09/2016	LINEA: ROCA	RAMAL:
APROBO		LA FIRMA SE RESERVA LA PROPIEDAD DE ESTE ELABORADO CON PROHIBICION DE REPRODUCIRLO O TRANSFERIRLO EN TODO O EN PARTE A OTRA FIRMA O PERSONA SIN SU PREVIA AUTORIZACION ESCRITA.			PLANO <b>GR-VO-ET-005-A06-PL03</b>

Ing. MARTIN DE BONY  
SUBGERENTE DE VIAS Y OBRA  
OPERADORA FERROVIARIA  
SOCIEDAD DEL ESTADO





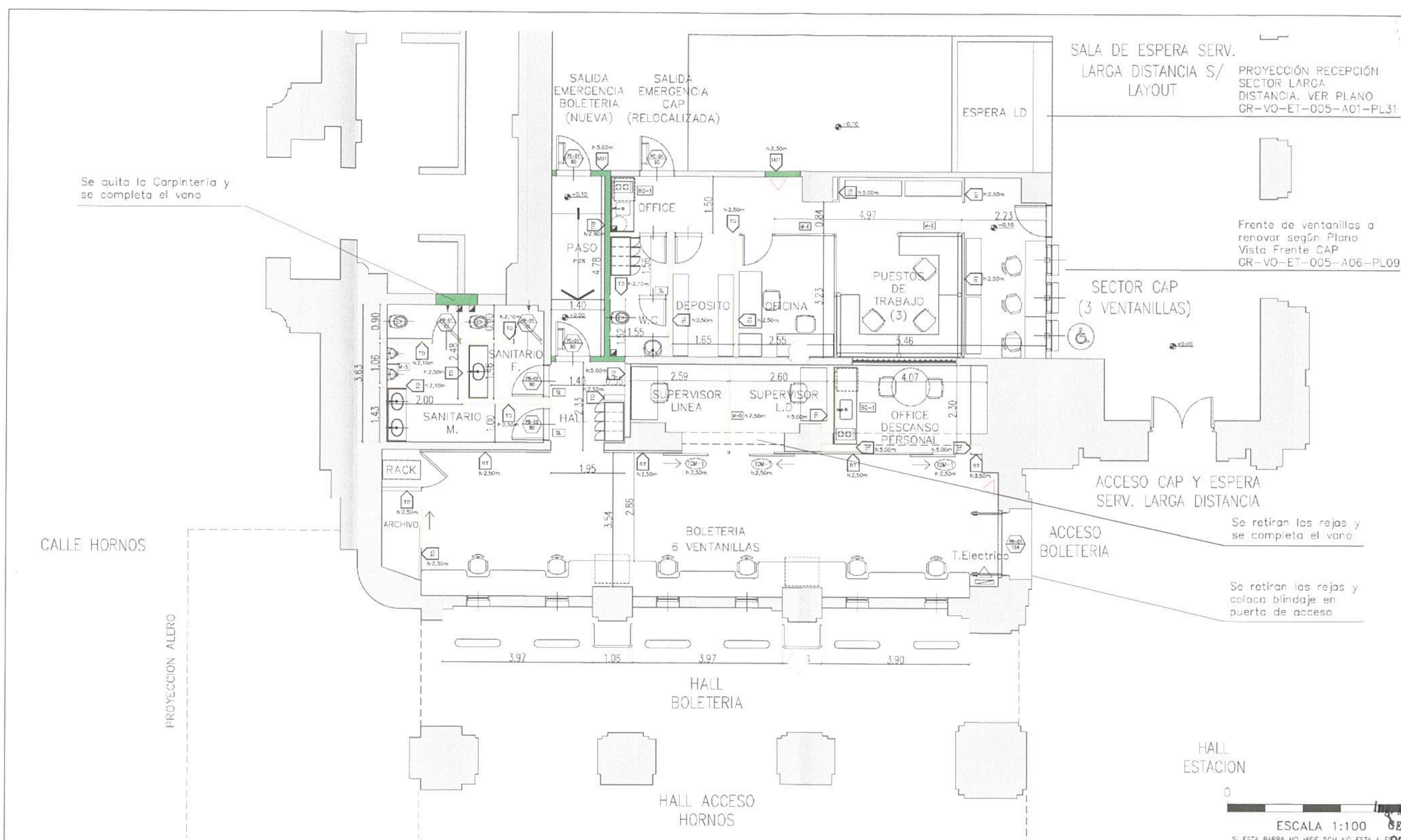

Se quita la Carpintería y se completa el vano

PROYECCIÓN RECEPCIÓN SECTOR LARGA DISTANCIA. VER PLANO GR-VO-ET-005-A01-PL31

Frente de ventanillas a renovar según Plano Vista Frente CAP GR-VO-ET-005-A06-PL09

Se retiran las rejas y se completa el vano

Se retiran las rejas y coloca blindaje en puerta de acceso

CALLE HORNOS

PROYECCION ALERO

ESCALA 1:100  
SI ESTA BARRA NO MIDE 5CM NO ESTA A ESCALA

Ing. Miguel Eduardo Fernández  
GERENTE DE INGENIERIA  
OPERADORA FERROVIARIA  
SOCIEDAD DEL ESTADO

REFERENCIAS:

- MD1** MURO INTERIOR (e=15cm)  
Manosierro ladrillo común 0,12  
Anchos como: resaca gruesa y fino o revestimiento según local
- TD** TABIQUE INTERIOR  
Tabique de boca de peso 12,5mm tipo Durco, Knaf o similar  
Revestimiento según local
- SB** TABIQUE SUPERIOR  
Tabique de placa cerámica según Especificaciones Técnicas  
Revestimiento según local
- TRF** TABIQUE RESISTENTE AL FUEGO  
Según Especificaciones Técnicas
- RT** REVESTIMIENTO SOBRE TABIQUE  
Pisos de HD3 entrelazados y terminación masilla  
Paredes con logo institucional

- PI-XX** CARPINTERIAS DE CHAPA DOBLADA Y CARPINTERIAS INTERIORES DE ALUMINIO (Ver planillo de carpinterías)
- M-S** MANPANA SANTIAGO
- M-O** MANPANA OCHENA
- M-E** MANPANA EXISTENTE
- TDV-1** TABIQUE DIVISOR DE VIBRO
- TDM-1** TABIQUE DE VIDRO MOVIL
- SL** SOLA
- BO-1** BARRANDA BULO MESA
- VENTILACION MECANICA**

TODAS LAS MEDIDAS DEBERAN SER VERIFICADAS EN OBRA  
VER PLIEGO DE ESPECIFICACIONES TECNICAS

		Operadora Ferroviaria Sociedad del Estado Av. Dr. Ramos Mejía 1302, 4º, CABA (CP 1104) Argentina. Tel. (54-11) 3220-630 www.trenesargentinos.gov.ar			
<b>EJECUTO</b>		DESCRIPCION <b>PUESTA EN VALOR INTEGRAL DE LA ESTACION CONSTITUCION BOLETERIA EX-FERROBAIRES (UEFPF) Y CAP OBRA CIVIL</b>			
<b>PROYECTO</b>		ESCALA: 1:100		FECHA: 16/09/2016	
<b>APROBO</b>		LINEA: ROCA		RAMAL: GR-VO-ET-005-A06-PL05	
LA FIRMA SE RESERVA LA PROPIEDAD DE ESTE ELABORADO CON PROHIBICION DE REPRODUCIRLO O TRANSFERIRLO EN TODO O EN PARTE A OTRA FIRMA O PERSONA SIN SU PREVIA AUTORIZACION ESCRITA.		PLANO		REVISION	

Ing. MARTIN DE BONY  
SUBGERENTE DE VIAS Y OBRAS  
OPERADORA FERROVIARIA  
SOCIEDAD DEL ESTADO

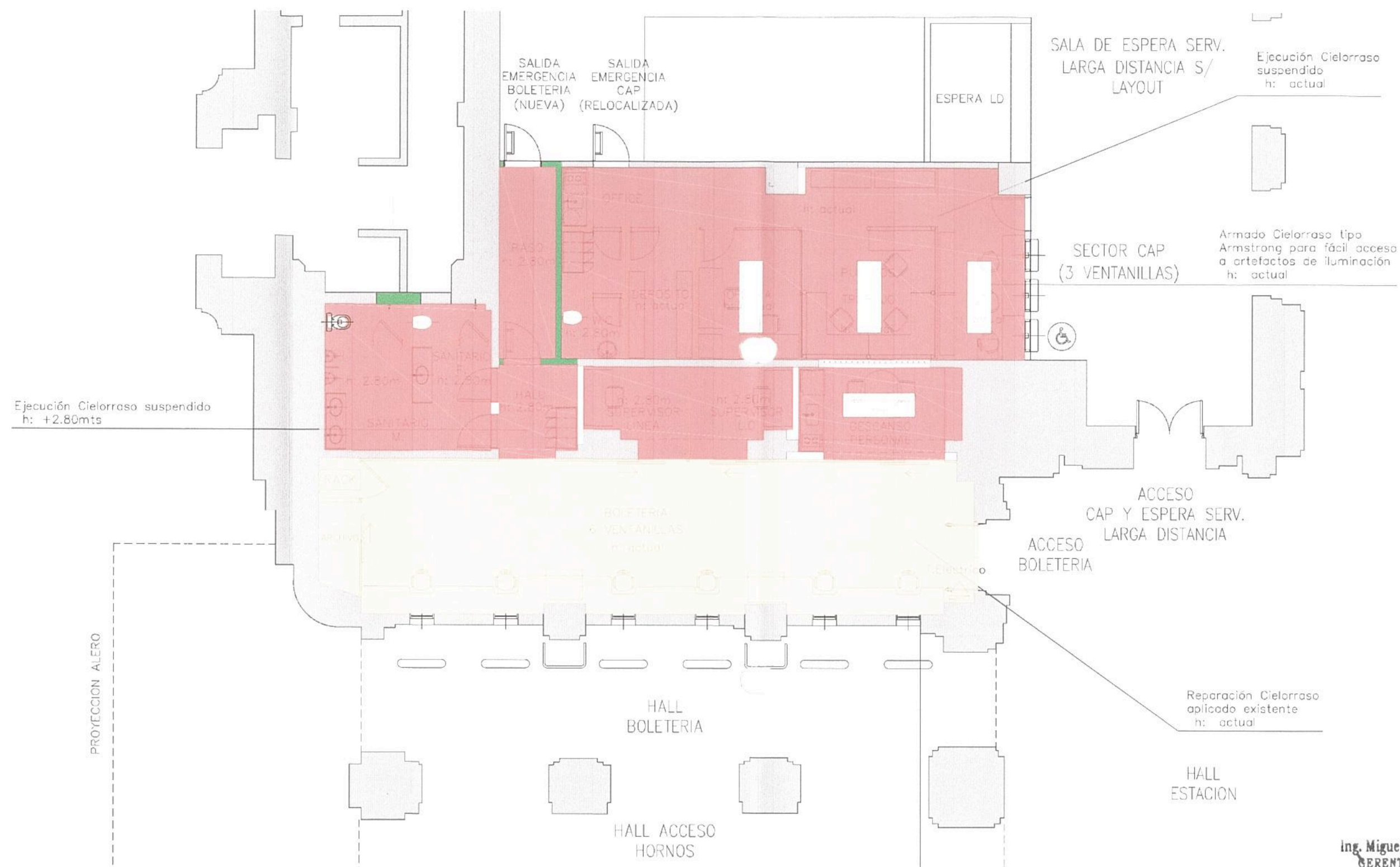

- REFERENCIAS:**
- CELORRASO A EJECUTAR**  
Se coloca cielorraso suspendido de tipo de yeso tipo Durlock o similar equivalente.
  - CELORRASO A INTERVENIR**  
Se reparan los cielorrasos existentes, tanto aplicados como suspendidos.

**TODAS LAS MEDIDAS DEBERAN SER VERIFICADAS EN OBRA  
VER PLIEGO DE ESPECIFICACIONES TECNICAS**

Ing. Miguel Eduardo Fernández  
GERENTE DE INGENIERIA  
OPERADORA FERROVIARIA  
SOCIEDAD DEL ESTADO

		Operadora Ferroviaria Sociedad del Estado Av. Dr. Ramos Mejía 1302, 4º, CABA (CP 1104) Argentina. Tel. (54-11) 3220-630 www.trenesargentinos.gob.ar			
EJECUTO	<b>PUESTA EN VALOR INTEGRAL DE LA ESTACION CONSTITUCION BOLETERIA EX-FERROBAIRES (UEFPF) Y CAP CELORRASO</b>				
PROYECTO	Ing. MARTIN DE BONY SUBGERENTE DE VIAS Y OBRAS OPERADORA FERROVIARIA SOCIEDAD DEL ESTADO				
APROBO	DESCRIPCION	ESCALA: 1:100	FECHA: 16/09/2016	LINEA: ROCA	RAMAL:
LA FIRMA SE RESERVA LA PROPIEDAD DE ESTE ELABORADO CON PROHIBICION DE REPRODUCIRLO O TRANSFERIRLO EN TODO O EN PARTE A OTRA FIRMA O PERSONA SIN SU PREVIA AUTORIZACION ESCRITA.		PLANO		03 REVISION	
		RG-VO-ET-005-A06-PL06			

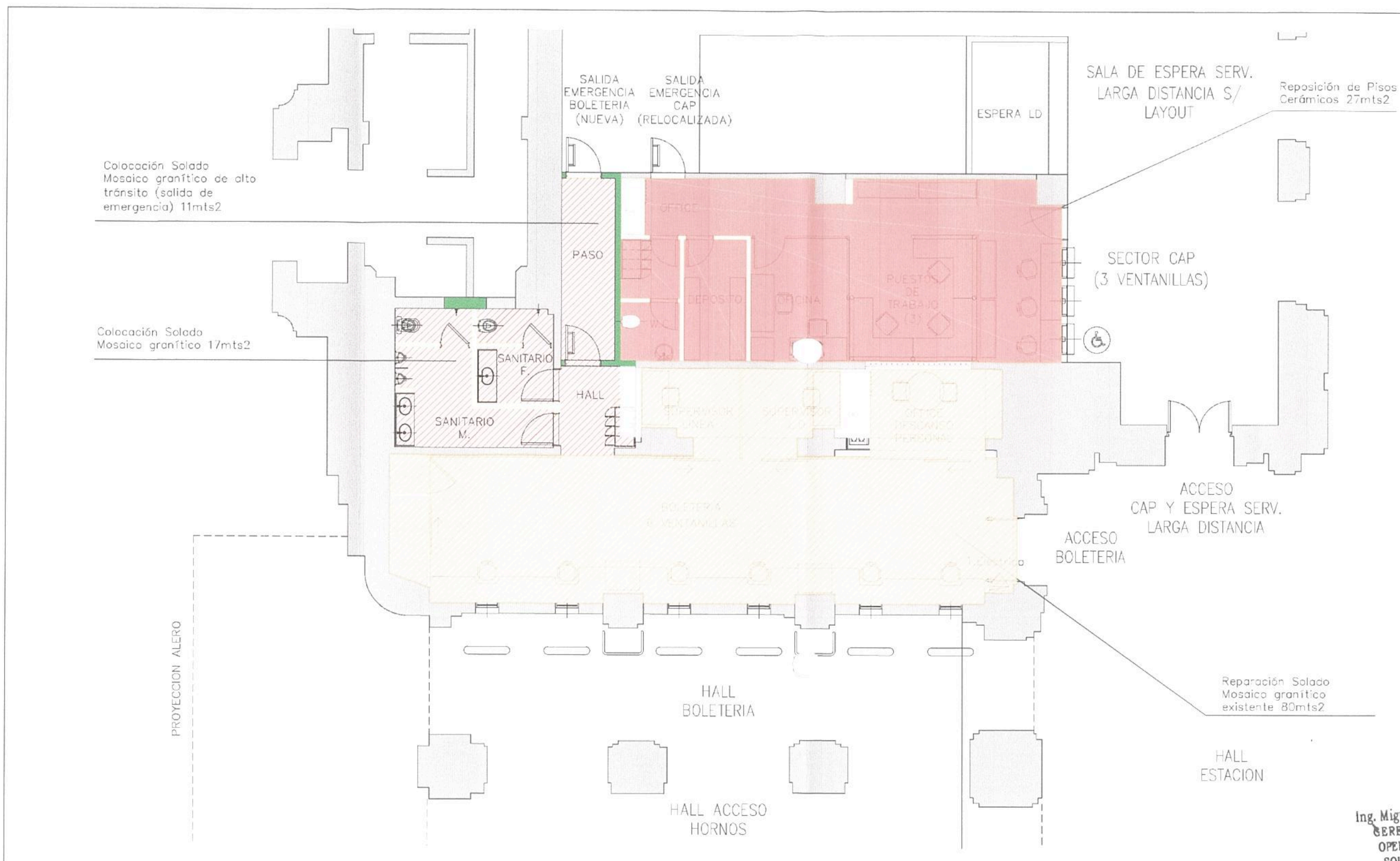

- REFERENCIAS:**
- PISOS CERÁMICOS  
Reposición de cerámicas y rielos según nuevo layout. Aproximadamente 50%
  - PISO DE MOSAICO GRANITICO EXISTENTE  
En sector de Atención al pasajero, Oficinas y Oficina, se reemplazarán las piezas dañadas por otras de marca Molino, Saponara o calidad equivalente. Colores, medidas y espesores que se correspondan con las existentes. Terminación final pulida.
  - PISO DE MOSAICO GRANITICO NUEVO  
En sector de Atención al pasajero, Oficinas y Oficina, se reemplazará por otro de marca Molino, Saponara o calidad superior. Medidas 40 x 40, 3,5 cm de espesor, junta tómica con pintura al loro. Terminación final pulida.

TODAS LAS MEDIDAS DEBERAN SER VERIFICADAS EN OBRA  
VER PLIEGO DE ESPECIFICACIONES TECNICAS

Ing. Miguel Eduardo Fernández  
GERENTE DE INGENIERIA  
OPERADORA FERROVIARIA  
SOCIEDAD DEL ESTADO

		Operadora Ferroviaria Sociedad del Estado Av. Dr. Ramos Mejía 1302, 4º, CABA (CP 1104) Argentina. Tel. (54-11) 3220-630 www.trenesargentinos.gob.ar			
EJECUTO	DESCRIPCION	<b>PUESTA EN VALOR INTEGRAL DE LA ESTACION CONSTITUCION BOLETERIA EX-FERROBAIRES (UEFPF) Y CAP SOLIDOS</b>			
PROYECTO	ESCALA: 1:100	FECHA: 14/09/2016	LINEA: ROCA	RAMAL:	
APROBO	LA FIRMA SE RESERVA LA PROPIEDAD DE ESTE ELABORADO CON PROHIBICION DE REPRODUCIRLO O TRANSFERIRLO EN TODO O EN PARTE A OTRA FIRMA O PERSONA SIN SU PREVIA AUTORIZACION ESCRITA.			PLANO	GR-VO-ET-005-A06-PL07

Ing. MARTIN DE BONY  
SUBGERENTE DE VIAS Y OBRA  
OPERADORA FERROVIARIA  
SOCIEDAD DEL ESTADO







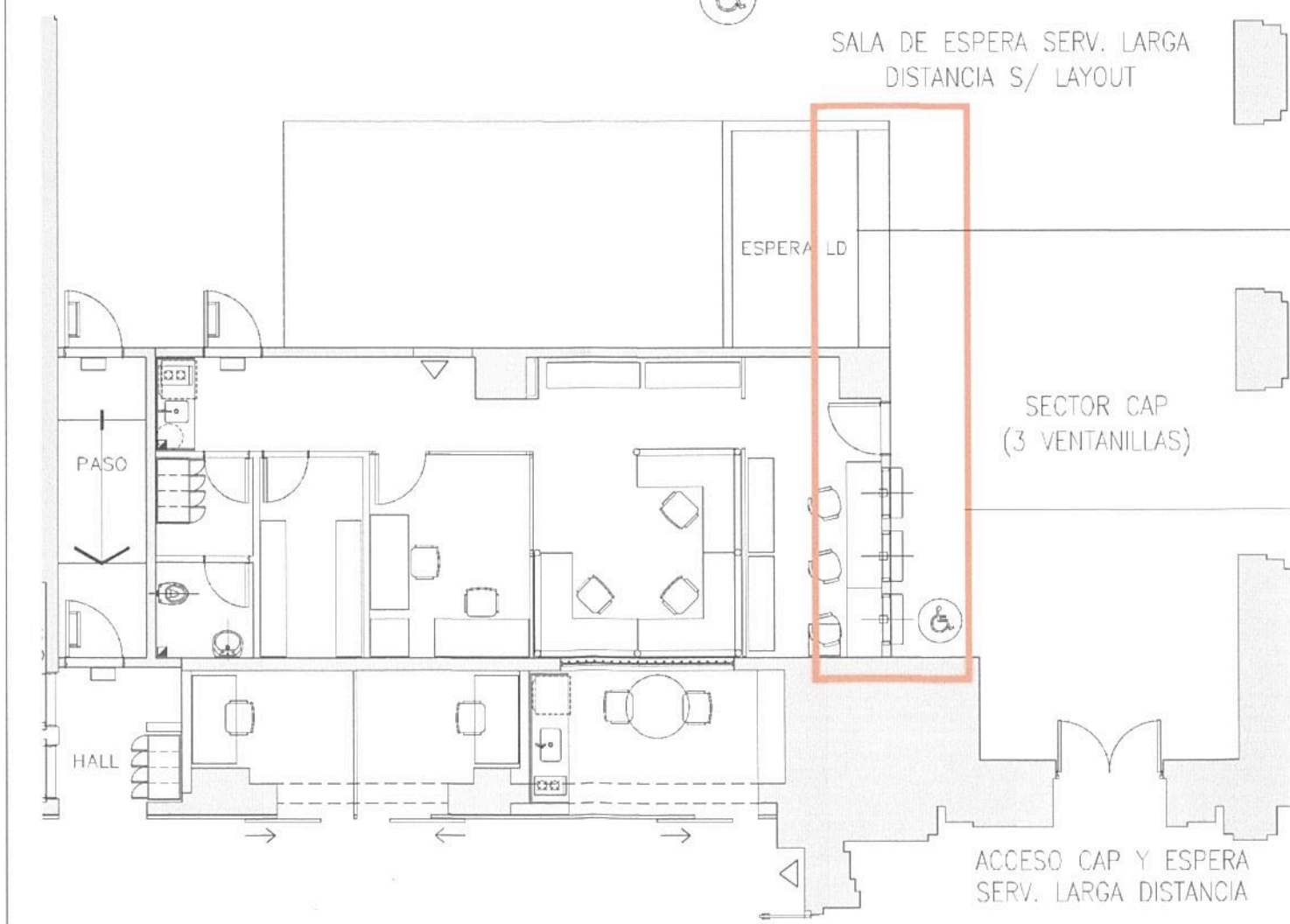
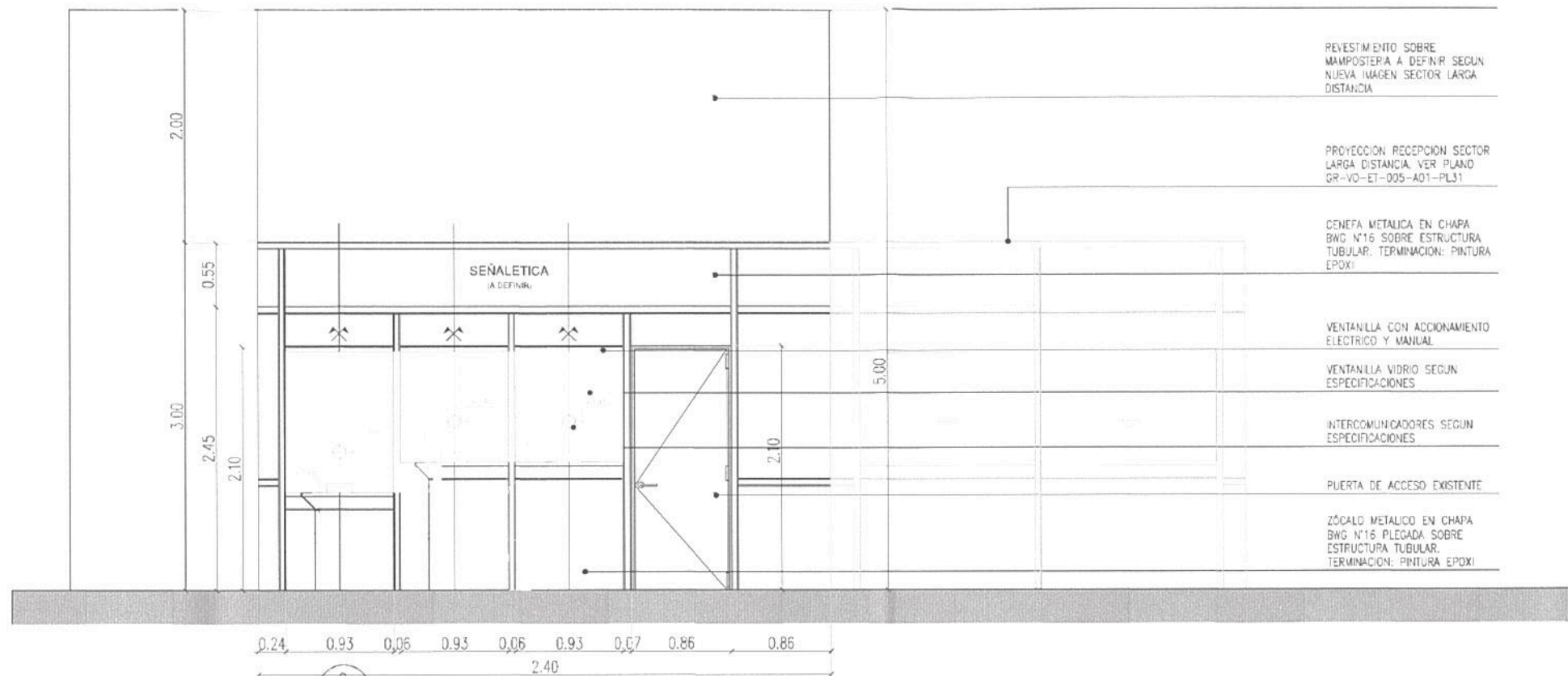

PROYECCIÓN RECEPCIÓN SECTOR LARGA DISTANCIA. VER PLANO GR-VO-ET-005-A01-PL31

RENOVACIÓN FRENTE CENTRO DE ATENCIÓN AL PASAJERO

TODAS LAS MEDIDAS DEBERAN SER VERIFICADAS EN OBRA VER PLIEGO DE ESPECIFICACIONES TECNICAS



Operadora Ferroviaria Sociedad del Estado  
Av. Dr. Ramos Mejía 1302, 4º, CABA (CP 1104)  
Argentina. Tel. (54-11) 3220-630  
www.trenesargentinos.gob.ar



Ing. Miguel Eduardo Fernández  
GERENTE DE INGENIERIA  
OPERADORA FERROVIARIA  
SOCIEDAD DEL ESTADO

EJECUTO		DESCRIPCIÓN	
PROYECTO		PUESTA EN VALOR INTEGRAL DE LA ESTACION CONSTITUCION BOLETERIA EX-FERROBAIRES (UEFPF) Y CAP	
APROBO		ESCALA: 1:100	FECHA: 14/09/2016
		LÍNEA: ROCA	RAMAL:
		GR-VO-ET-005-A06-PL09	

LA FIRMA SE RESERVA LA PROPIEDAD DE ESTE ELABORADO CON PROHIBICIÓN DE REPRODUCIRLO O TRANSFERIRLO EN TODO O EN PARTE A OTRA FIRMA O PERSONA SIN SU PREVIA AUTORIZACIÓN ESCRITA.

Ing. MARTIN DE BONY  
SUBGERENTE DE VIAS Y OBRAS  
OPERADORA FERROVIARIA  
SOCIEDAD DEL ESTADO

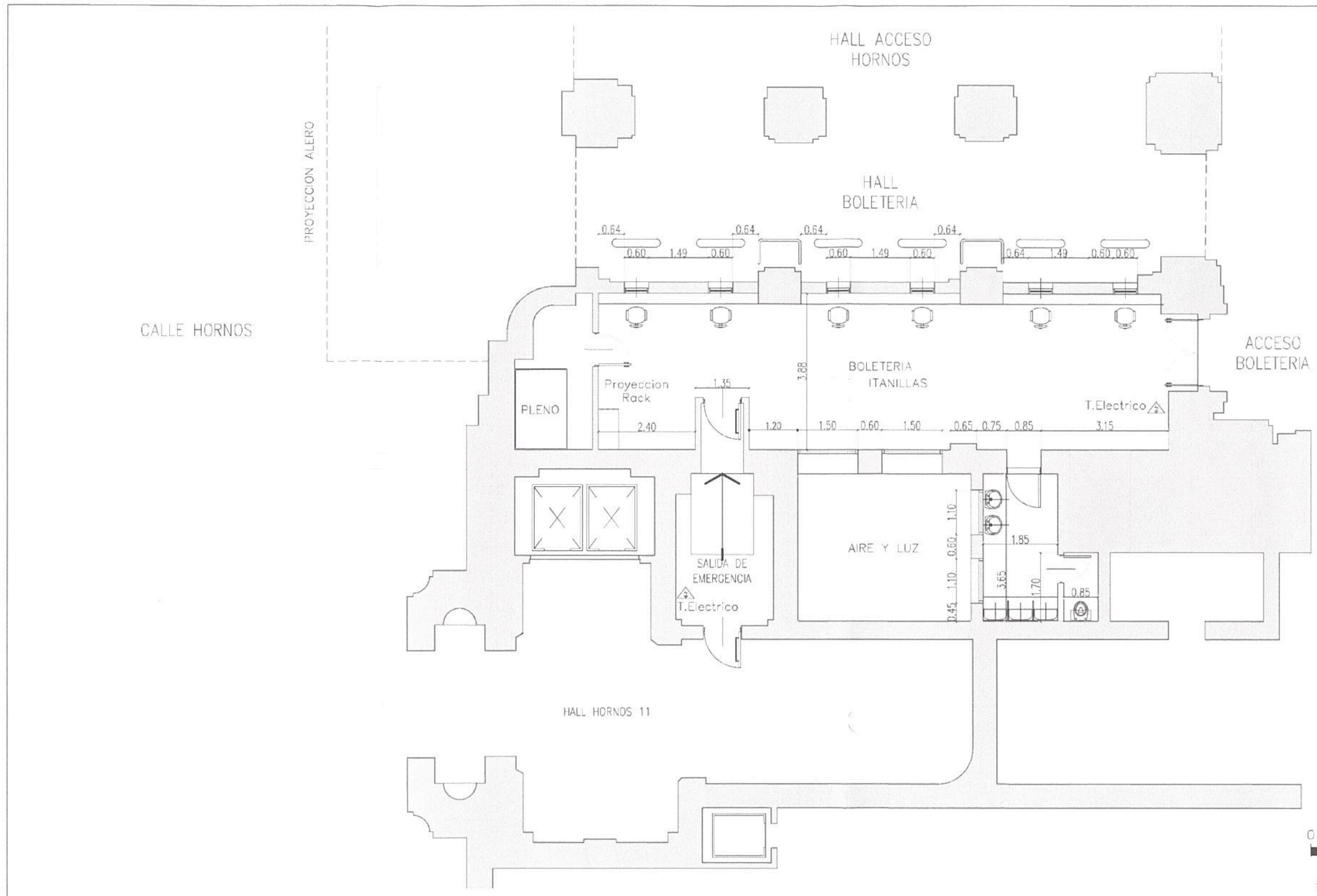

CALLE HORNOS

PROYECCION ALERO

HALL ESTACION

HALL ACCESO HORNOS

HALL BOLETERIA

ACCESO BOLETERIA

BOLETERIA ITANILLAS

PLENO

Proyeccion Rack

T. Electrico

SALIDA DE EMERGENCIA

T. Electrico

AIRE Y LUZ

HALL HORNOS 11

0  
ESCALA 1:100  
SI ESTA BARRA NO MIDE 5CM NO ESTA A ESCALA

Ing. Miguel Eduardo Fern...  
GERENTE DE INGENIERIA  
OPERADORA FERROVIARIA  
SOCIEDAD DEL ESTADO

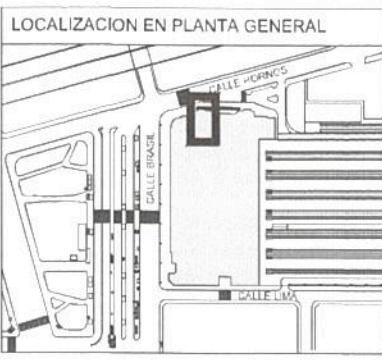

TODAS LAS MEDIDAS DEBERAN SER VERIFICADAS EN OBRA  
VER PLIEGO DE ESPECIFICACIONES TECNICAS

		Operadora Ferroviaria Sociedad del Estado Av. Dr. Ramos Mejía 1302, 4º, CABA (CP 1104) Argentina. Tel. (54-11) 3220-630 www.trenesargentinos.gob.ar			
EJECUTO		DESCRIPCION <b>PUESTA EN VALOR INTEGRAL DE LA ESTACION                  CONSTITUCION                  BOLETERIA LINEA ROCA HORNOS - SITUACION ACTUAL</b>			
PROYECTO		ESCALA: 1:100	FECHA: 07/09/2016	LINEA: ROCA	RAMAL:
APROBO		LA FIRMA SE RESERVA LA PROPIEDAD DE ESTE ELABORADO CON PROHIBICION DE REPRODUCIRLO O TRANSFERIRLO EN TODO O EN PARTE A OTRA FIRMA O PERSONA SIN SU PREVIA AUTORIZACION ESCRITA.		PLANO	GR-VO-ET-005-A06-PL10 

Ing. MARTIN DE BONY  
SUBGERENTE DE VIAS Y OBRAS  
OPERADORA FERROVIARIA  
SOCIEDAD DEL ESTADO



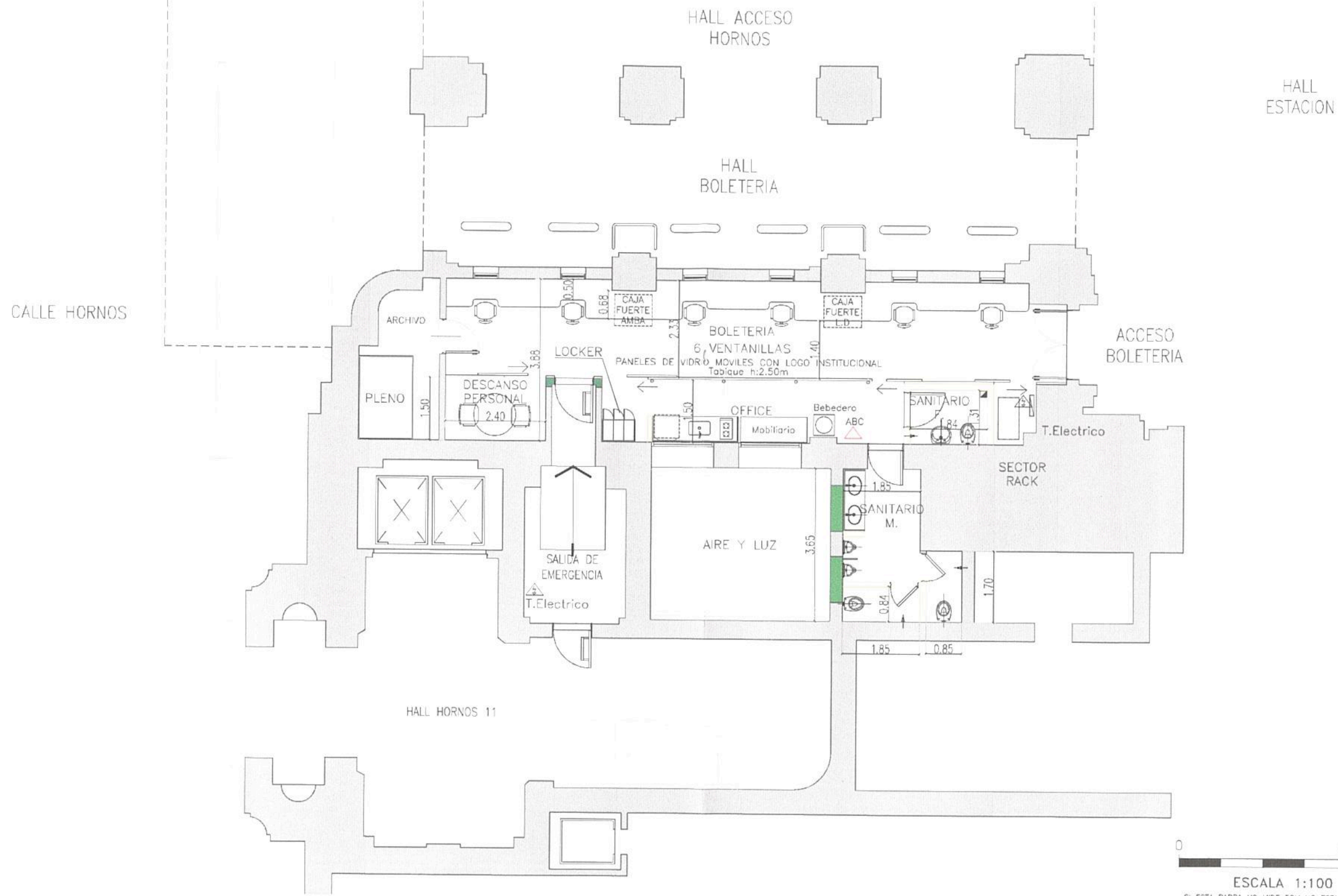

TODAS LAS MEDIDAS DEBERAN SER VERIFICADAS EN OBRA  
VER PLIEGO DE ESPECIFICACIONES TECNICAS

ESCALA 1:100  
SI ESTA BARRA NO MIDE 5CM NO ESTA A ESCALA

Ing. Miguel Eduardo Fernández  
INGENIERO DE INGENIERIA  
OPERADORA FERROVIARIA  
SOCIEDAD DEL ESTADO

		Operadora Ferroviaria Sociedad del Estado Av. Dr. Ramos Mejia 1302, 4°, CABA (CP 1104) Argentina. Tel. (54-11) 3220-630 www.trenesargentinos.gob.ar			
EJECUTO	PROYECTO	<b>PUESTA EN VALOR INTEGRAL DE LA ESTACION CONSTITUCION BOLETERIA LINEA ROCA HORNOS - LAYOUT ARQUITECTURA</b>			
APRUBO	DESCRIPCION	ESCALA: 1:100	FECHA: 07/09/2016	LINEA: ROCA	RAMAL:
		LA FIRMA SE RESERVA LA PROPIEDAD DE ESTE ELABORADO CON PROHIBICION DE REPRODUCIRLO O TRANSFERIRLO EN TODO O EN PARTE A OTRA FIRMA O PERSONA SIN SU PREVIA AUTORIZACION ESCRITA.		PLANO	GR-VO-ET-005-A06-PL12
					Ing. MARTIN DE BONY SUBGERENTE DE VIAS Y OBRAS OPERADORA FERROVIARIA SOCIEDAD DEL ESTADO



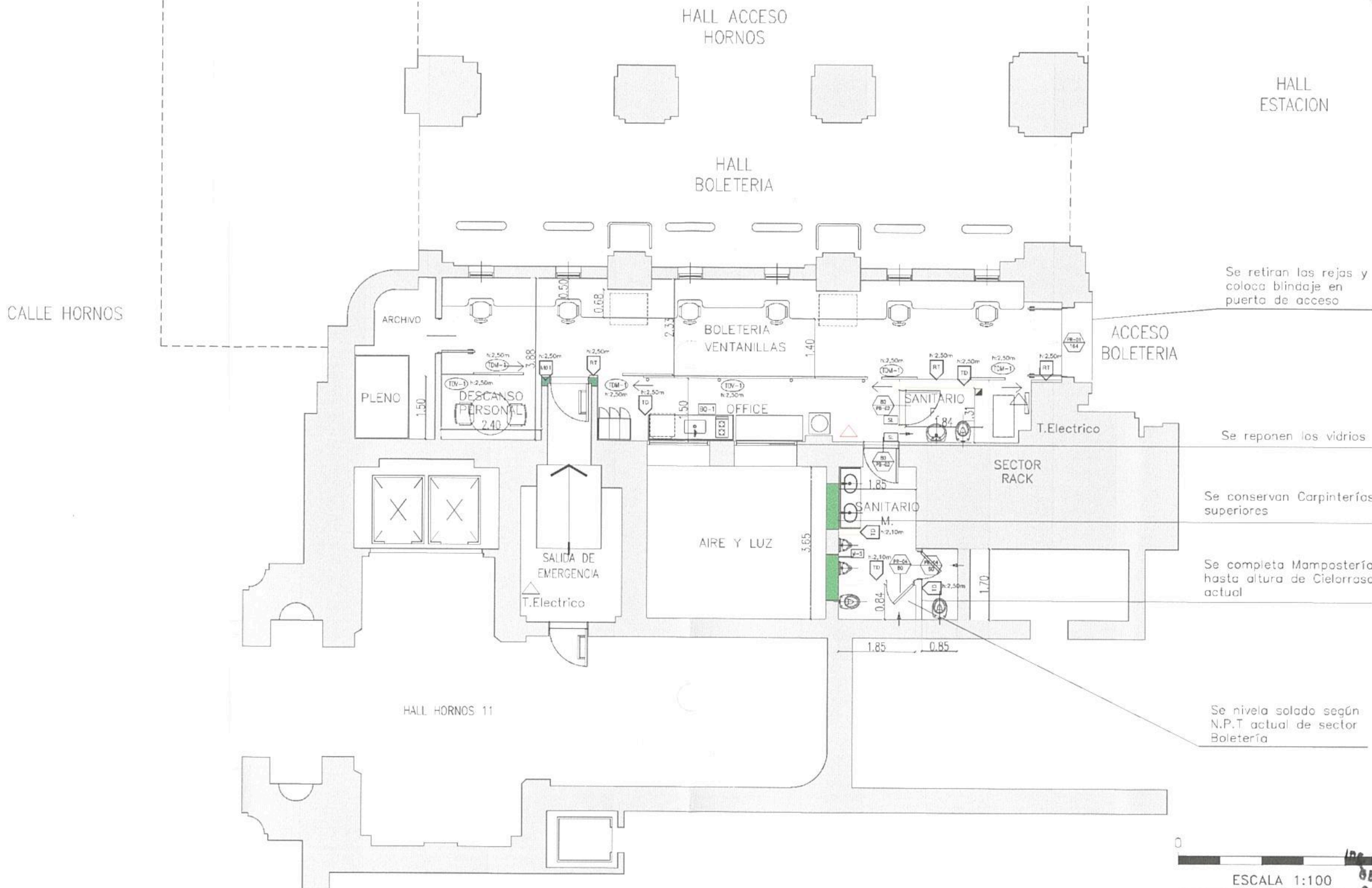

Se retiran las rejas y coloca blindaje en puerta de acceso

Se reponen los vidrios

Se conservan Carpinterías superiores

Se completa Mampostería hasta altura de Cielorraso actual

Se nivela solado según N.P.T actual de sector Boletería

5m.  
ESCALA 1:100  
SI ESTA BARRA NO MIDE 5CM NO ESTA A ESCALA

**Ing. Miguel Eduardo Fernández**  
GERENTE DE INGENIERIA  
OPERADORA FERROVIARIA  
SOCIEDAD DEL ESTADO

REFERENCIAS:

- MU1** MURO INTERIOR (e: 15cm)  
Mampostería ladrillo común 0,17  
Ambos caras revoca grueso y fino o revestimiento según local
- TD** TABIQUE INTERIOR  
Tabique de roca de yeso 12,5mm tipo Durrock, Knaflex o similar  
Revestimiento según local
- SB** TABIQUE SUPERIOR  
Tabique de placa cementicia según especificaciones técnicas  
Revestimiento según local
- RT** REVESTIMIENTO SOBRE TABIQUE  
Placas de M.F. intercaladas y terminación realzada  
Piso con logo institucional
- CP-XX** CARPINTERIAS DE CHAPA DEBILAJA  
Y CARPINTERIAS INTERIORES DE ALUMINIO  
(Ver planillo de carpinterías)
- M-S** MAMPARA SANITARIO
- M-O** MAMPARA ODCINA
- M-E** MAMPARA EXISTENTE
- TDV-1** TABIQUE DIVIDIDO DE VIDRIO
- TDV-1** TABIQUE DE VIDRIO MOVIDO
- SL** SOLA
- BO-1** BANDERINA BAJO MESA
- VENT** VENTILACION MECANICA

TODAS LAS MEDIDAS DEBERAN SER VERIFICADAS EN OBRA  
VER PLIEGO DE ESPECIFICACIONES TECNICAS

<b>TRENES ARGENTINOS OPERACIONES</b> Operadora Ferroviaria Sociedad del Estado Av. Dr. Ramos Mejía 1302, 4º, CABA (CP 1104) Argentina. Tel. (54-11) 3220-630 www.trenesargentinos.gov.ar		<b>Ministerio de Transporte</b> Presidencia de la Nación	
EJECUTO	<b>PUESTA EN VALOR INTEGRAL DE LA ESTACION          CONSTITUCION          BOLETERIA LINEA ROCA HORNOS - OBRA CIVIL</b>		
PROYECTO	ESCALA: 1:100	FECHA: 14/09/2016	LINEA: ROCA
APROBO	LA FIRMA SE RESERVA LA PROPIEDAD DE ESTE ELABORADO CON PROHIBICION DE REPRODUCIRLO O TRANSFERIRLO EN TODO O EN PARTE A OTRA FIRMA O PERSONA SIN SU PREVIA AUTORIZACION ESCRITA.		RAMAL: GR-VO-ET-005-A06-PL13

**Ing. MARTIN DE BONY**  
SUBGERENTE DE VIAS Y OBRAS  
OPERADORA FERROVIARIA  
SOCIEDAD DEL ESTADO

1020

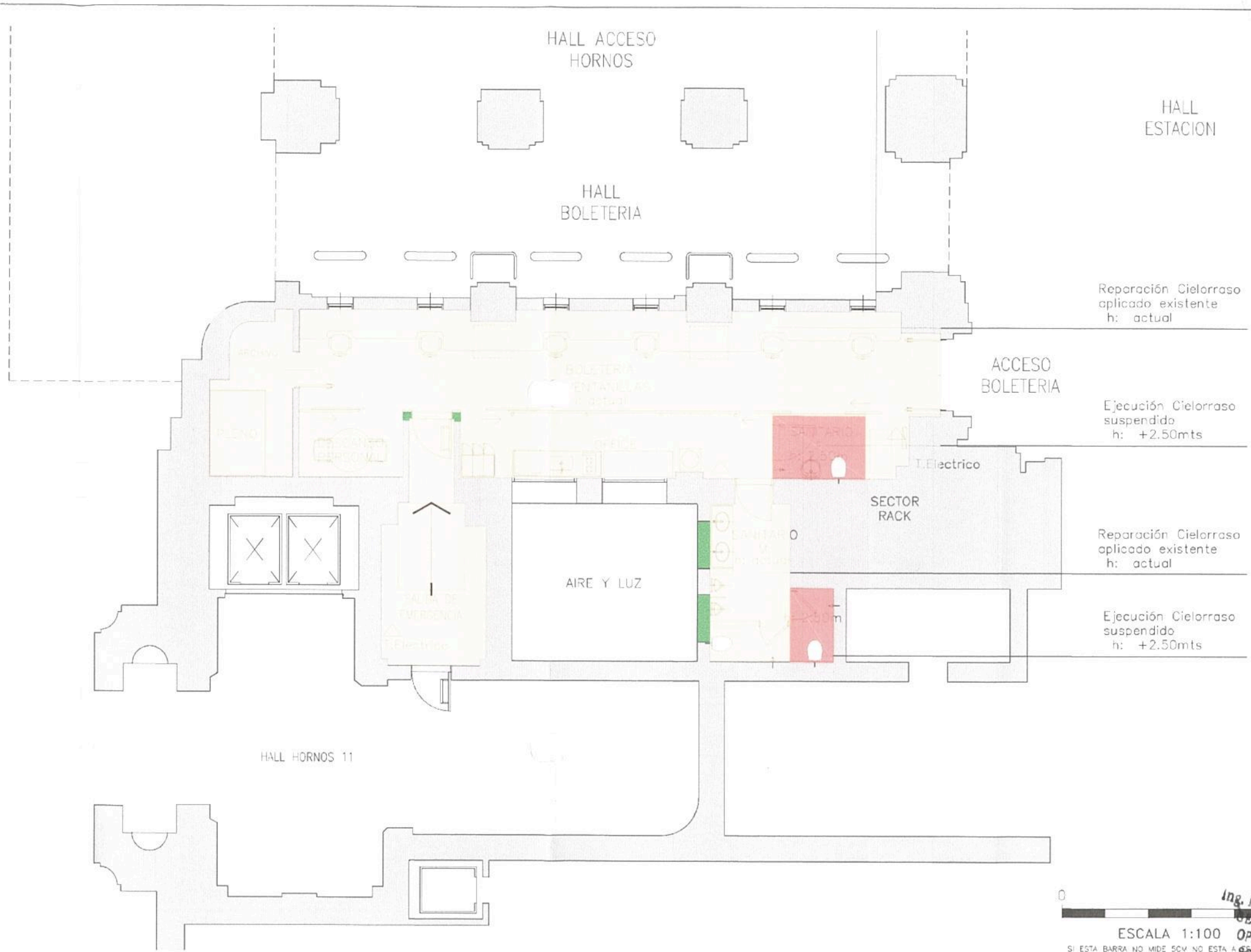

5m.  
**Ing. Miguel Eduardo Fernández**  
 GERENTE DE INGENIERIA  
 OPERADORA FERROVIARIA  
 SOCIEDAD DEL ESTADO

ESCALA 1:100  
 SI ESTA BARRA NO MIDE 5CM NO ESTA A ESCALA

**REFERENCIAS:**

- CIELORRASO A EJECUTAR  
Se coloca cielorraso suspendido de tipo de yeso tipo Durlock o similar equivalente.
- CIELORRASO A INTERVENIR  
Se reparan los cielorrasos existentes, tanto aplicados como suspendidos.

TODAS LAS MEDIDAS DEBERAN SER VERIFICADAS EN OBRA  
 VER PLIEGO DE ESPECIFICACIONES TECNICAS

<b>TRENES ARGENTINOS OPERACIONES</b> Operadora Ferroviaria Sociedad del Estado Av. Dr. Ramos Mejia 1302, 4º, CABA (CP 1104) Argentina. Tel. (54-11) 3220-630 www.trenesargentinos.gob.ar		Ministerio de Transporte Presidencia de la Nación	
<b>PUESTA EN VALOR INTEGRAL DE LA ESTACION</b> <b>CONSTITUCION</b> <b>BOLETERIA LINEA ROCA HORNOS - CIELORRASO</b>		Ing. MARTIN DE BONY SUBGERENTE DE VIAS Y OBRAS OPERADORA FERROVIARIA SOCIEDAD DEL ESTADO	
EJECUTO	DESCRIPCION	ESCALA: 1:100	FECHA: 07/09/2016
PROYECTO		LINEA: ROCA	RAMAL:
APROBO		LA FIRMA SE RESERVA LA PROPIEDAD DE ESTE ELABORADO CON PROHIBICION DE REPRODUCIRLO O TRANSFERIRLO EN TODO O EN PARTE A OTRA FIRMA O PERSONA SIN SU PREVA AUTORIZACION ESCRITA.	PLANO GR-VO-ET-005-A06-PL14



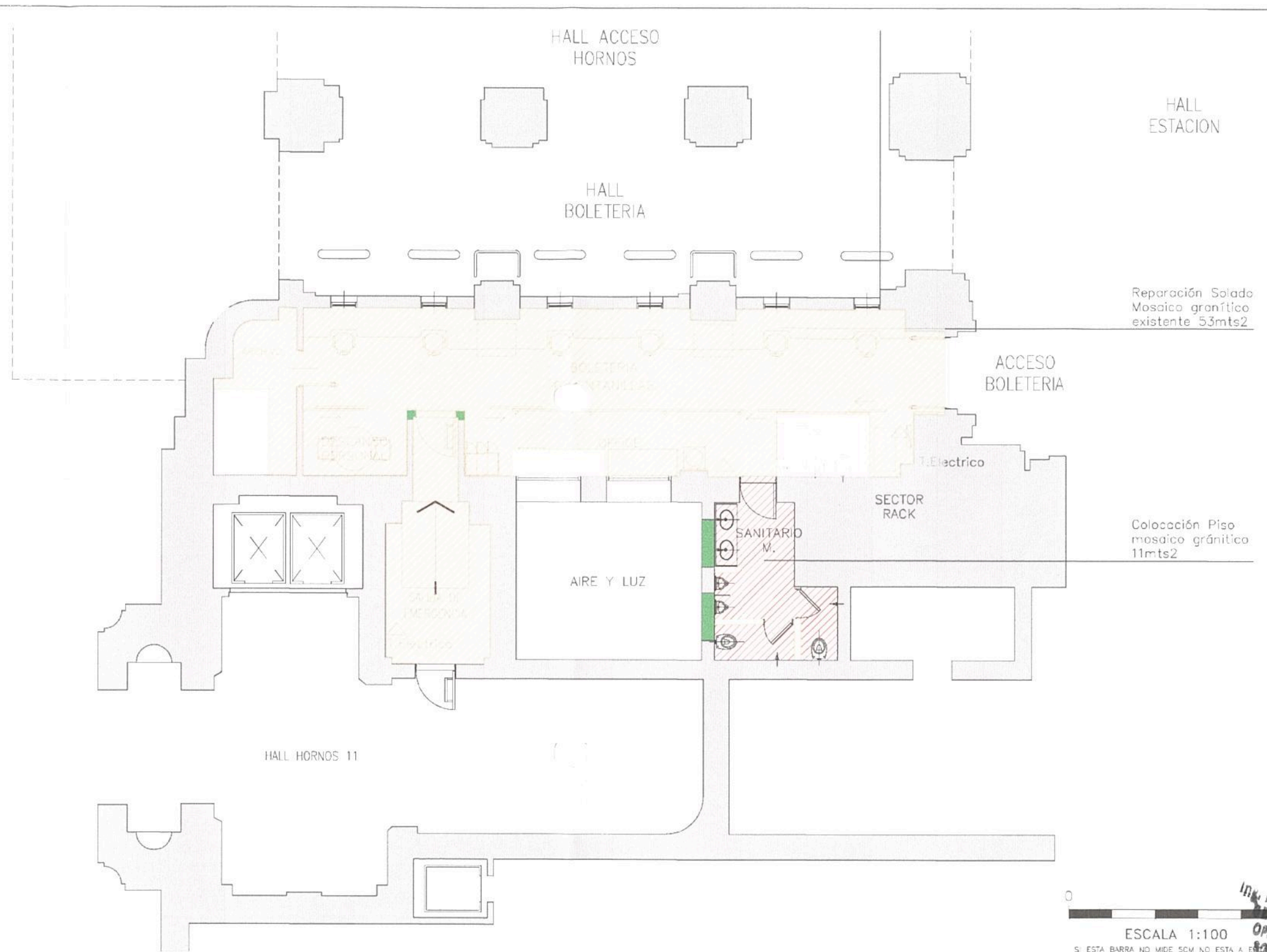
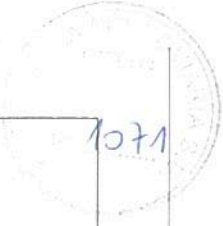

Reparación Solado  
Mosaico granítico  
existente 53mts<sup>2</sup>

Colocación Piso  
mosaico granítico  
11mts<sup>2</sup>

ESCALA 1:100  
SI ESTA BARRA NO MIDE 5CM NO ESTA A ESCALA

*Ingeniero Miguel Eduardo Fernández*  
INGENIERO EN OBRAS  
OPERADORA FERROVIARIA  
SOCIEDAD DEL ESTADO

REFERENCIAS:

- PISOS CERÁMICOS  
Reposición de cerámicos y zócalos según nuevo Layout. Aproximadamente 50%
- PISO DE MOSAICO GRANITICO EXISTENTE  
En sector de Atención al pasajero, Oficinas y Oficina, se reemplazarán las piezas dañadas por otras de marca Maltzau, Sapona o calidad equivalente. Colores, medidas y espesores que se correspondan con las existentes. Terminación final pulida.
- PISO DE MOSAICO GRANITICO NUEVO  
En sector de Atención al pasajero, Oficinas y Oficina, se reemplazará por otro de marca Maltzau, Sapona o calidad superior. Medidas 40 x 40, 3,5 cm de espesor, junto tomada con pasta de fono. Terminación final pulida.

TODAS LAS MEDIDAS DEBERAN SER VERIFICADAS EN OBRA  
VER PLIEGO DE ESPECIFICACIONES TECNICAS

<b>TRENES ARGENTINOS OPERACIONES</b>		Operadora Ferroviaria Sociedad del Estado Av. Dr. Ramos Mejía 1302, 4º, CABA (CP 1104) Argentina. Tel. (54-11) 3220-630 www.trenesargentinos.gob.ar		
<b>PUESTA EN VALOR INTEGRAL DE LA ESTACION CONSTITUCION BOLETERIA LINEA ROCA HORNOS - SOLADOS</b>		Ing. MARTIN DE BONY SUBGERENTE DE VIAS Y OBRAS OPERADORA FERROVIARIA SOCIEDAD DEL ESTADO		
EJECUTO	DESCRIPCION	ESCALA: 1:100	FECHA: 07/09/2016	LINEA: ROCA
PROYECTO		RAMAL:		
APROBO	LA FIRMA SE RESERVA LA PROPIEDAD DE ESTE ELABORADO CON PROHIBICION DE REPRODUCIRLO O TRANSFERIRLO EN TODO O EN PARTE A OTRA FIRMA O PERSONA SIN SU PREVIA AUTORIZACION ESCRITA.	PLANO	GR-VO-ET-005-A06-PL15	







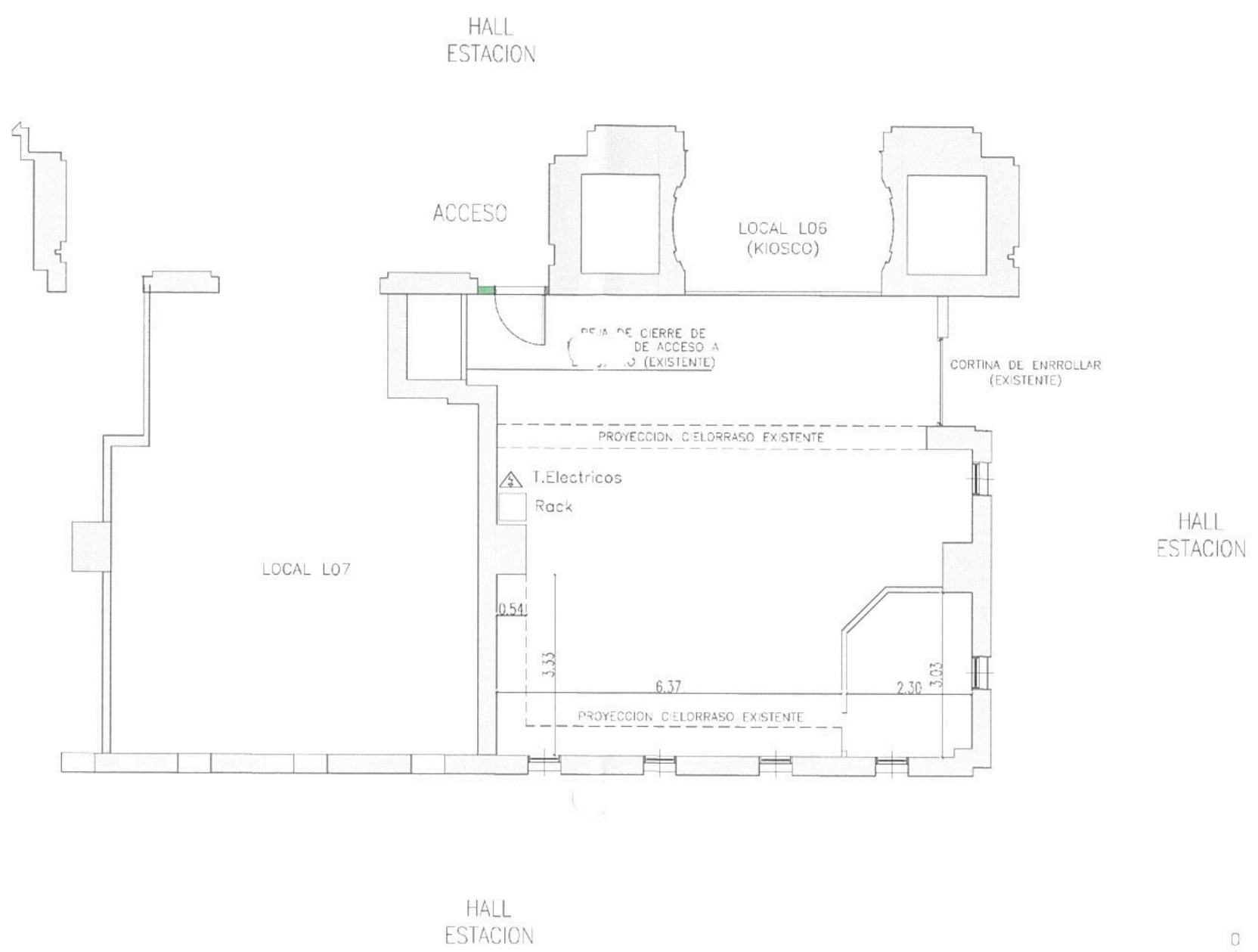

ing. *Miguel Eduardo Fernández*  
**GERENTE DE INGENIERIA**  
**OPERADORA FERROVIARIA**  
**SOCIEDAD DEL ESTADO**



TODAS LAS MEDIDAS DEBERAN SER VERIFICADAS EN OBRA  
 VER PLIEGO DE ESPECIFICACIONES TECNICAS

<b>TRENES ARGENTINOS OPERACIONES</b> Operadora Ferroviaria Sociedad del Estado Av. Dr. Ramos Mejia 1302, 4°, CABA (CP 1104) Argentina. Tel. (54-11) 3220-630 www.trenesargentinos.gob.ar		Ministerio de Transporte Presidencia de la Nación	
EJECUTO	<b>PUESTA EN VALOR INTEGRAL DE LA ESTACION                  CONSTITUCION                  EX - BOLETERIA LINEA ROCA BRASIL - SITUACION ACTUAL</b>		
PROYECTO	ESCALA: 1:100	FECHA: 07/09/2016	LINEA: ROCA
APROBO	LA FIRMA SE RESERVA LA PROPIEDAD DE ESTE ELABORADO CON PROHIBICION DE REPRODUCIRLO O TRANSFERIRLO EN TODO O EN PARTE A OTRA FIRMA O PERSONA SIN SU PREVA AUTORIZACION ESCRITA.		RAMAL: GR-VO-ET-005-A06-PL17
			PLANO 0 REVISION

ing. *MARTIN DE BONY*  
**SUBGERENTE DE VIAS Y OBRA**  
**OPERADORA FERROVIARIA**  
**SOCIEDAD DEL ESTADO**

1074

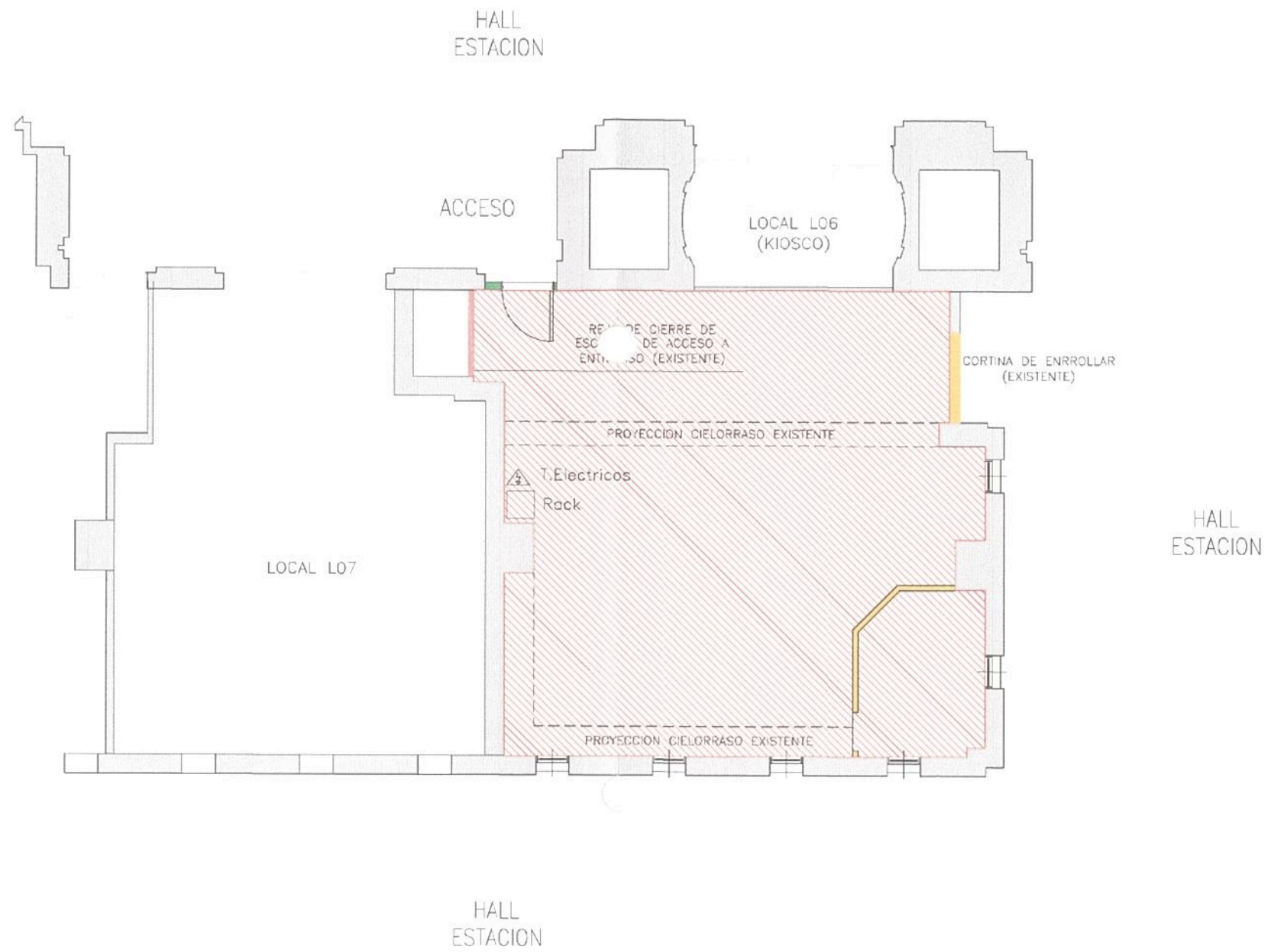

ESCALA 1:100  
SI ESTA BARRA NO MIDE 5CM NO ESTA A ESCALA

Ing. Miguel Eduardo Fernández  
GERENTE DE INGENIERÍA  
OPERADORA FERROVIARIA  
SOCIEDAD DEL ESTADO

Ministerio de Transporte  
Presidencia de la Nación

Ing. MARTIN DE BONY  
SUBGERENTE DE VIAS Y OBRAS  
OPERADORA FERROVIARIA  
SOCIEDAD DEL ESTADO

REFERENCIAS:

- DEMOLICION / DESARME DE ELEMENTOS EXISTENTES
- DEMOLICION MAESTRERIA Y TABIQUERIA EXISTENTE
- SOLADO A RETIRAR  
Se reemplaza por nuevo solado según plano de solados PB.
- SOLADO A INTERVENIR  
Se reemplaza piezas rotas/dañadas/en mal estado por nuevas piezas de marca Moltricio, Saponara o calidad equivalente. Piso a reemplazar, 50% aprox.

TODAS LAS MEDIDAS DEBERAN SER VERIFICADAS EN OBRA  
VER PLIEGO DE ESPECIFICACIONES TECNICAS

<b>TRENES ARGENTINOS OPERACIONES</b>		Operadora Ferroviaria Sociedad del Estado Av. Dr. Ramos Mejia 1302, 4º, CABA (CP 1104) Argentina. Tel. (54-11) 3220-630 www.trenesargentinos.gob.ar		
EJECUTO	DESCRIPCION	<b>PUESTA EN VALOR INTEGRAL DE LA ESTACION CONSTITUCION EX - BOLETERIA LINEA ROCA BRASIL - DEMOLICION / DESARME</b>		
PROYECTO	ESCALA: 1:100	FECHA: 07/09/2016	LINEA: ROCA	RAMAL:
APROBO	LA FIRMA SE RESERVA LA PROPIEDAD DE ESTE ELABORADO CON PROHIBICION DE REPRODUCIRLO O TRANSFERIRLO EN TODO O EN PARTE A OTRA FIRMA O PERSONA SIN SU PREVIA AUTORIZACION ESCRITA.		PLANO	GR-VO-ET-005-A06-PL18



1075

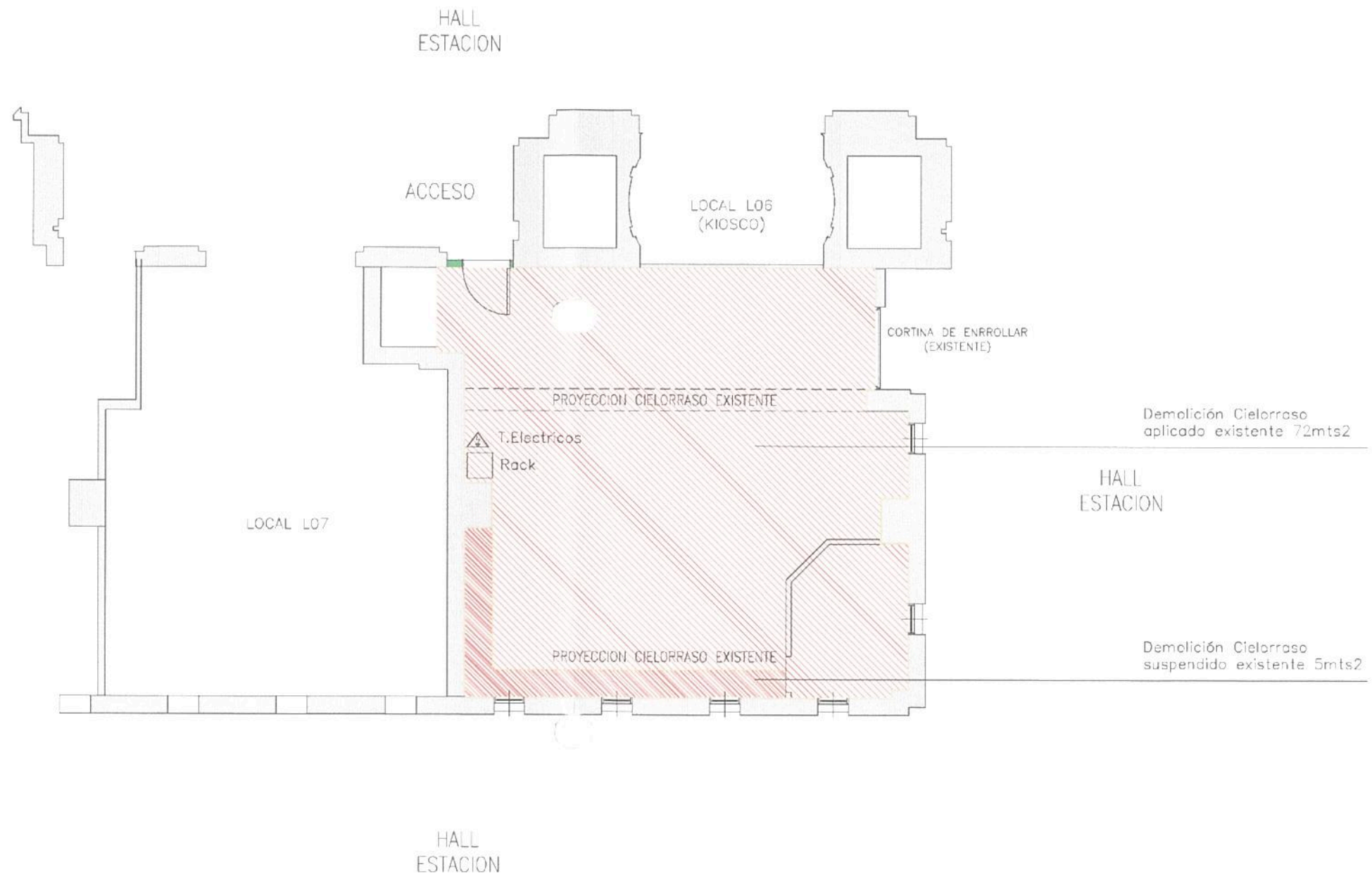

5m.  
 Ing. Miguel Eduardo Fernández  
 INGENIERO DE INGENIERIA  
 OPERADORA FERROVIARIA  
 SOCIEDAD DEL ESTADO

ESCALA 1:100  
 SI ESTA BARRA NO MIDE 5CM NO ESTA

REFERENCIAS:  
 CIELORRASO A RETIRAR  
 Se reemplaza por nuevo cielorraso suspendido de roca  
 de yeso tipo Durlock o similar equivalente.

TODAS LAS MEDIDAS DEBERAN SER VERIFICADAS EN OBRA  
 VER PLIEGO DE ESPECIFICACIONES TECNICAS

		Operadora Ferroviaria Sociedad del Estado Av. Dr. Ramos Mejía 1302, 4º, CABA (CP 1104) Argentina. Tel. (54-11) 3220-630 www.trenesargentinos.gob.ar			
<b>PUESTA EN VALOR INTEGRAL DE LA ESTACION          CONSTITUCION          EX - BOLETERIA LINEA ROCA BRASIL          DEMOLICION / DESARME CIELORRASO</b>		Ing. MARTIN DE SONY INGENIERO DE VIAS Y OBRAS OPERADORA FERROVIARIA SOCIEDAD DEL ESTADO			
EJECUTO	DESCRIPCION	ESCALA: 1:100	FECHA: 07/09/2016	LINEA: ROCA	RAMAL:
PROYECTO		LA FIRMA SE RESERVA LA PROPIEDAD DE ESTE ELABORADO CON PROHIBICION DE REPRODUCIRLO O TRANSFERIRLO EN TODO O EN PARTE A OTRA FIRMA O PERSONA SIN SU PREVIA AUTORIZACION ESCRITA.		PLANO	GR-VO-ET-005-A06-PL19
APROBO				REVISION	0

10/16

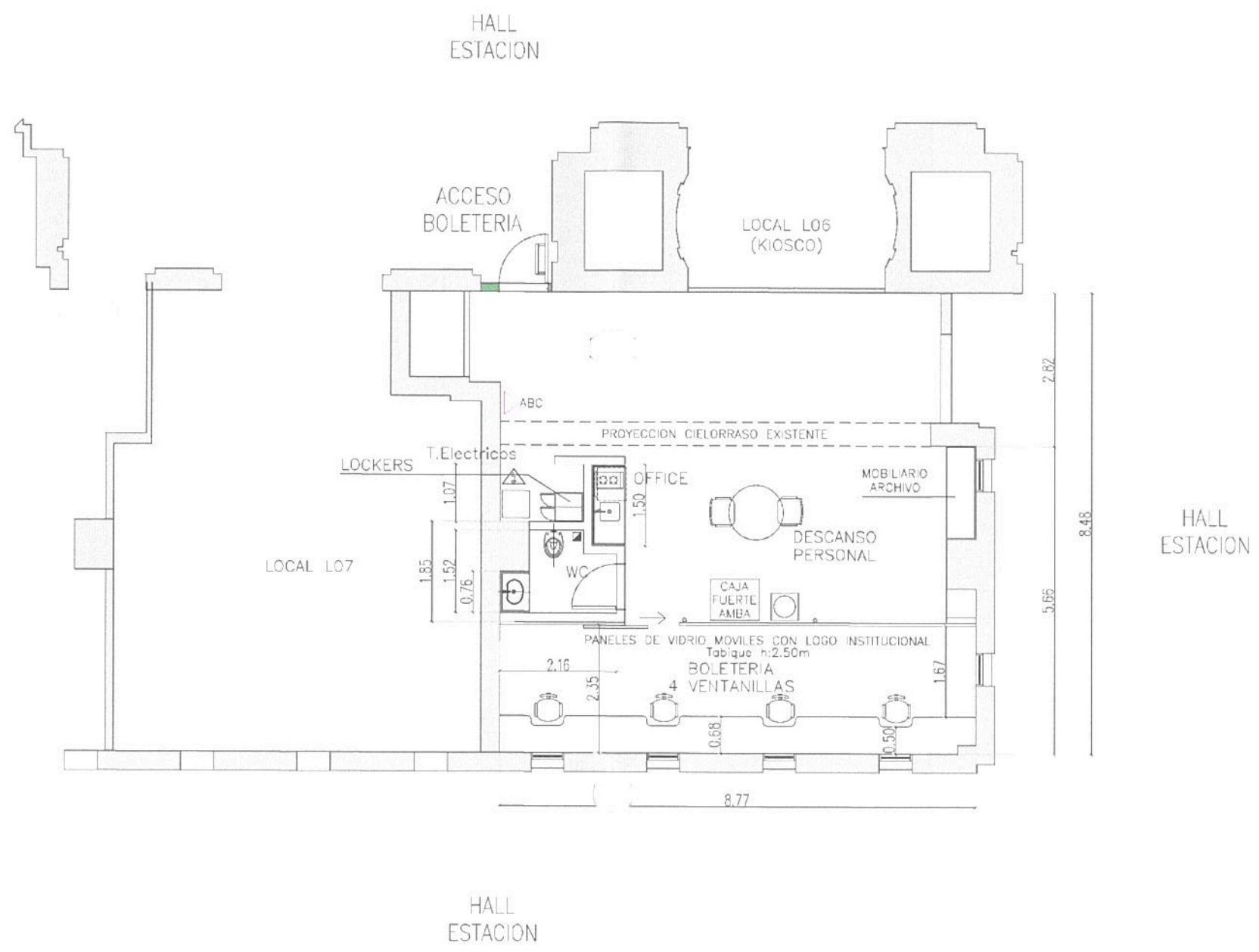

TODAS LAS MEDIDAS DEBERAN SER VERIFICADAS EN OBRA  
VER PLIEGO DE ESPECIFICACIONES TECNICAS

ESCALA 1:100  
SI ESTA BARRA NO MIDE 50M NO ESTA A ESCALA

Ing. Miguel Eduardo Fernández  
INGENIERO DE INGENIERIA  
OPERADORA FERROVIARIA  
SOCIEDAD DEL ESTADO

		Operadora Ferroviaria Sociedad del Estado Av. Dr. Ramos Mejía 1302, 4º, CABA (CP 1104) Argentina. Tel. (54-11) 3220-630 www.trenesargentinos.gob.ar			
EJECUTO PROYECTO APROBO	DESCRIPCION <b>PUESTA EN VALOR INTEGRAL DE LA ESTACION          CONSTITUCION          EX - BOLETERIA LINEA ROCA BRASIL - LAYOUT ARQUITECTURA</b>	ESCALA: 1:100 FECHA: 07/09/2016 LINEA: ROCA	RAMAL:	Ing. MARTIN DE BONY SUBGERENTE DE VAS Y OBRAS OPERADORA FERROVIARIA SOCIEDAD DEL ESTADO	
		LA FIRMA SE RESERVA LA PROPIEDAD DE ESTE ELABORADO CON PROHIBICION DE REPRODUCIRLO O TRANSFERIRLO EN TODO O EN PARTE A OTRA FIRMA O PERSONA SIN SU PREVIA AUTORIZACION ESCRITA.	PLANO <b>GR-VO-ET-005-A06-PL20</b>		

1077

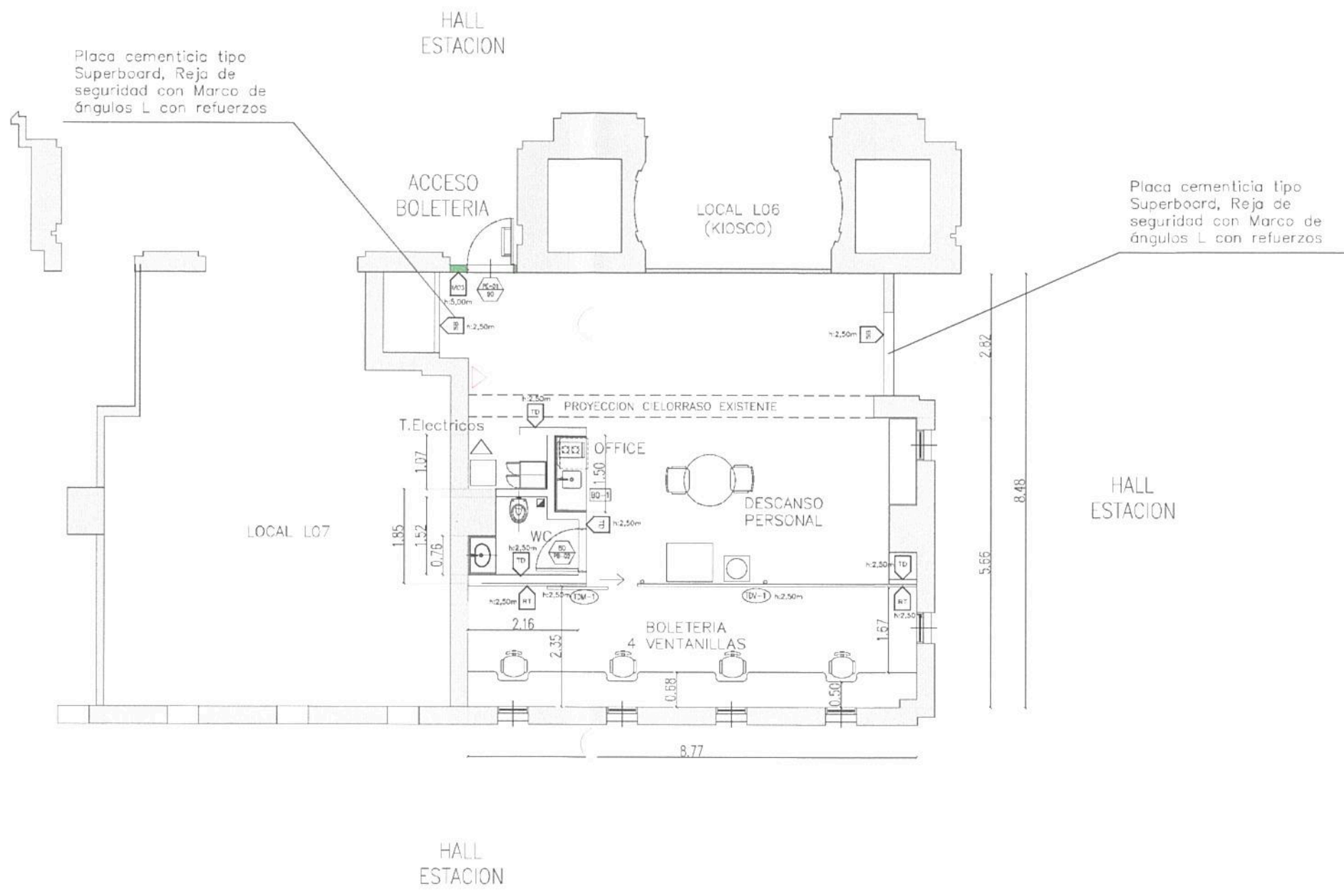

0  
 ESCALA 1:100  
 SI ESTA BARRA NO MIDE 5CM NO ESTA A ESCALA

Ing. Miguel Eduardo Fernández  
 INGENIERO DE INGENIERIA  
 OPERADORA FERROVIARIA  
 SOCIEDAD DEL ESTADO

- REFERENCIAS:
- M-D1 MURO INTERIOR (e: 15cm)  
 Manpostas de ladrillo común 0,12  
 Ambas caras: revoco grueso y fino o revestimiento según local
  - TD TABIQUE INTERIOR  
 Tabique de roca de yeso 12,5mm (tipo Durlock, Knaf o similar)  
 Revestimiento según local
  - SB TABIQUE SUPERBOARD  
 Tabique de placa cementicia según Especificaciones Técnicas  
 Revestimiento según local
  - HT1 REVESTIMIENTO SOBRE TABIQUE  
 Placas de MDF intercaladas y laminación melamínica  
 Píctico con logo institucional
  - PC-XI CARPINTERIAS DE CHAPA DEBILASA  
 Y CARPINTERIAS INTERIORES DE ALUMINIO  
 (Ver panela de carpinterías)
  - M-S WAMPARA SANITARIO
  - M-D WAMPARA OFICINA
  - M-E WAMPARA EXISTENTE
  - TEV-1 TABIQUE DIVISOR DE VORPO
  - TEM-1 TABIQUE DE VORPO MUYE
  - SL SOLA
  - BO-1 BANQUINA BLOO MESA
  - VENTILACION MECANICA

TODAS LAS MEDIDAS DEBERAN SER VERIFICADAS EN OBRA  
 VER PLIEGO DE ESPECIFICACIONES TECNICAS

		Operadora Ferrovial Sociedad del Estado Av. Dr. Ramos Mejia 1302, 4º, CABA (CP 1104) Argentina. Tel. (54-11) 3220-630 www.trenesargentinos.gob.ar		
EJECUTO	DESCRIPCION	<b>PUESTA EN VALOR INTEGRAL DE LA ESTACION          CONSTITUCION          EX - BOLETERIA LINEA ROCA BRASIL - OBRA CIVIL</b>		
PROYECTO	APROBO	ESCALA: 1:100 LA FIRMA SE RESERVA LA PROPIEDAD DE ESTE ELABORADO CON PROHIBICION DE REPRODUCIRLO O TRANSFERIRLO EN TODO O EN PARTE A OTRA FIRMA O PERSONA SIN SU PREVIA AUTORIZACION ESCRITA.	FECHA: 07/09/2015 LINEA: ROCA	RAMAL: GR-VO-ET-005-A06-PL21
		Ing. MARTIN DE BONY SUBGERENTE DE VIAS Y OBRAS OPERADORA FERROVIARIA SOCIEDAD DEL ESTADO		