

GABAN DE ABRIGO MASCULINO DE PAÑO NEGRO

CONDUCTOR ELECTRICO

SINTESIS DESCRIPTIVA GABAN MASCULINO

TELA

Paño poliéster 100%
Color: Negro 698

FORRERÍA

Fresno 67% fibra poliéster, 33 % algodón. Tafetán. Peso x mt2 145 grs aprox.
Color: Negro 698

MANTA DE FIBRA POLIÉSTER

Manta poliéster 100% virgen, libre de resinas, peso x mt2 100 grs. Punzonada

MATELASEADO

La forrería estar matelaseado en forma de rombos de 3/2,5 cm de lado.

ENTRETELA

100 % poliéster. **Artículo 3409/17 ENTRETRELAS AMERICANAS. Grafito. Esperando especificación técnica del proveedor.**

Los productos y proveedores indicados refieren a una calidad deseada. Será posible la utilización de otras alternativas siempre que respondan con ese criterio. En caso de utilizar otra alternativa será necesaria la aprobación de SOFSE.

CUELLO

Tipo solapa, de dos piezas de la misma tela.
Llevará entretela fusionada.

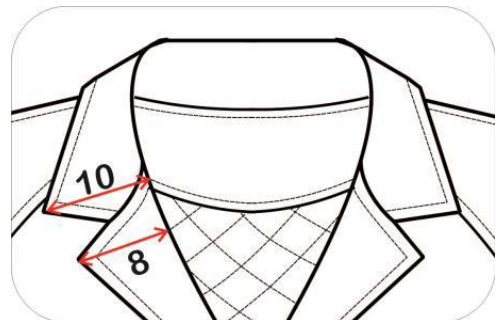

FRENTES

Cruce izquierdo sobre derecho de 7 cm. Llevará dos bolsillo internos inclinados en la zona inferior. Manga ranglan.

Las solapas que se forman a partir de cada frente llevan contra vista interna aplicada desde el escote hasta el borde inferior del faldón.

FRENTE DERECHO: Lleva contravista interna aplica de tejido Terbrim Soft. En coincidencia con el ojal del otro frente, llevara el botón correspondiente.

FRENTE IZQUIERDO: Llevara contravista interna aplicada desde la solapa hasta el borde inferior del faldón. Llevará 3 ojales en cocidencia de los 3 botones.

CONTRAVISTAS DE FRENTE

Ancho superior: 13 cm. Ancho inferior: 9 cm. Montadas sobre la forrería. Llevará entretela fusionada liviana de buena calidad en toda su extensión.

ESPALDA

De una piezas, unida a frentes sisa de manga ranglan y costados. Lleva collarín de tejido exterior de la misma tela exterior sobre forro unida a la contravista frente.

MANGAS

Ranglan. De una pieza. Bocamanga con un dobladillo de 3 cm rebatido hacia el interior y cosido al forro de manga.

RUEDO DE FALDÓN

Dobladillo de 3 cm de ancho rebatido hacia el interior y cosido al forro.

BOLSILLOS

Interno

Bolsillo de tipo ojal. Con borde superior doble costura.

Medidas:

Abertura: 12 cm

Profundidad a partir del borde superior de la vista: 14 cm

Externos inferiores:

Inclinados e internos, con vista aplicada de 3 cm. de ancho y refuerzo interno con entretela fusionada.

Abertura: 16 cm.

Bolsa de bolsillo de la misma tela exterior.

El vértice inferior de la abertura de bolsillo deberá estar a no menos de 9 cm. del borde inferior del faldón.

BOTONES

De pasta de poliéster 100%, cuatro perforaciones. Color negro.

Frente: 4 de color negro de 32 líneas. Se colocaran 4 botones colocados cada 12 cm y a 2,5 cm del borde. El primer botón se colocara en la solapa a 3 cm del borde superior, para poder cerrar el escote.

Repuesto: Llevará 1 botón negro de 32 líneas, en el reverso del faldón sobre la vista izquierda.

OJALES

Llevará 4 ojales de formato redondo distribuidos en coincidencia con los botones. Largo de ojal 2 cm. Alta densidad de puntadas. En color negro.

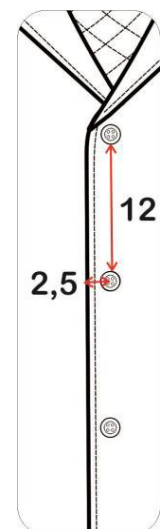

HILOS

De poliéster 100%, título 100 al tono de la tela base.

COSTURAS

Armado de prenda: Una costura simple

Pespunte de cuello, cuello y sisa: Una costura simple a 10 mm del borde.

Pespunte de pegado de tira en bocamanga: Una costura simple a 1 mm del borde.

Ruedo de faldón y bocamanga: costura simple pespunte a 3 cm del borde

Pespunte borde superior de bolsillo: 2 costura simple pespunte

Resto de operaciones: costura simple pespunte.

REMATES DE COSTURA

En extremos de abertura de bolsillo.

IDENTIFICACIONES CORPORATIVAS

Sobre el lado izquierdo y a 24 cm. del escote mayor y con proyección hacia abajo, llevará el isologo “Nuevos Ferrocarriles Argentinos”.

Dimensiones: 70 mm de ancho, altura proporcional

Color: Blanco y Simil Pantone 382

ISOLOGO FRENTE SOBRE NEGRO APLICA



Bordado de alta densidad en puntadas, hilos de poliéster 100%, colores firmes.

Nota: Solicitar a NUEVOS FERROCARRILES ARGENTINOS tipología, color e información referente a Isologo.

Nota: Antes de iniciar la producción el confeccionista adjudicado deberá presentar para su aprobación una muestra del bordado requerido.

IDENTIFICACION:

PRENDA: Deberá llevar la etiqueta donde conste la Marca, confeccionista, composición, talle, conservación y cualquier otra disposición legal vigente.

MUESTRA PATRON: Junto con la oferta del producto, el proveedor entregará una muestra, la misma será evaluada de acuerdo a la especificación y que quedará como patrón total de la entrega en caso de adjudicarse.

Gabán de abrigo Masculino



TABLA DE MEDIDAS GABAN

TALLE	XS	S	M	L	XL	XXL	XXXL	Tol
Contorno de ½ torax del usuario	40/42	44/46	48/50	52/54	56/58	60/62	64/66	
MEDIDA DE PRENDA								
ABCHO ½ PECHO	56	60	64	68	72	76	80	+/- 1
LARGO DE MANGA	78	79	79	80	80	81	81	+/-2
ANCHO ½ MANGA	19	22	25	28	31	34	37	+/- 1
ANCHO ½ FALDON	58	62	66	70	74	78	82	+/- 1
ANCHO ½ BOCAMANGA	16	16	16,5	17	17,5	18	18,5	+/- 1
ANCHO SOLAPA	10	10	10	10	10	10	10	+/- 1
ANCHO CUELLO	8	8	8	8	8	8	8	+/- 1
LARGO DE ESPALDA (desde escote mayor hasta el borde inferior del ruedo)	76	78	78	80	80	82	82	+/-2

NOTA: EN TALLE AGRUPADOS LA MEDIDA DE LA PRENDA CONTEMPLA AL TALLE MAYOR DE TAL AGRUPACIÓN

PARA ASIGNAR EL TALLE DEL USUARIO UTILIZAR EL CRITERIO DE CONTORNO DE PECHO. EL CONTORNO DE PECHO DEL USUARIO DIVIDIDO 2, DEBE ESTAR COMPRENDIDO EN EL TALLE.

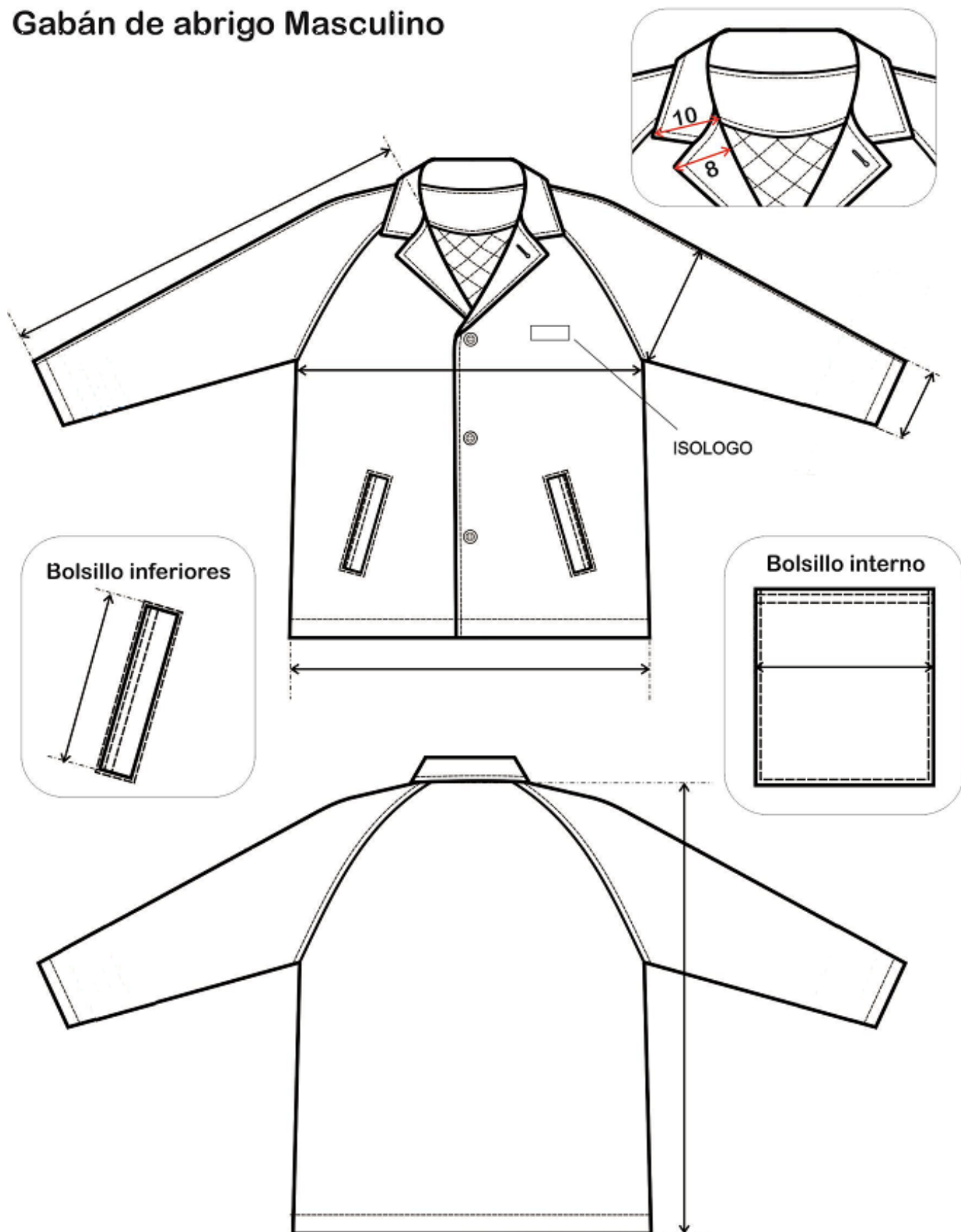
EJEMPLO DE ASIGNACIÓN 1:

100 CM CONTORNO DE PECHO DIVIDIDO 2 = 50 (50 CORRESPONDE AL CONTORNO DE MEDIO PECHO 48/50, CUYO TALLE EN LETRA ES TALLE “M”).

EJEMPLO DE ASIGNACIÓN 2:

96 CM CONTORNO DE PECHO DIVIDIDO 2 = 48 (48 CORRESPONDE AL CONTORNO DE MEDIO PECHO 48/50, CUYO TALLE EN LETRA ES TAMBIEN EL TALLE “M”).

NOTA: ESTA METODOLOGÍA NO CONTEMPLA TENDENCIAS DEL USUARIO POR UTILIZAR PRENDAS MUY HOLGADAS O MUY AJUSTADAS AL CUERPO. ESTA METODOLOGÍA ES VALIDA SIEMPRE QUE EL CONTORNO DE ABDOMEN DEL USUARIO SEA IGUAL O MENOR QUE EL CONTORNO DE PECHO

TOMA DE MEDIDAS USUARIO FEMENINO

CONTORNO DE CINTURA

CON UNA CINTA METRICA ALREDEDOR DE LA CINTURA, ENTRE LOS HUESOS SUPERIORES DE LA CADERA Y DE LOS INFERIORES DE LAS COSTILLAS , MIDIENDO A LA PERSONA RESPIRANDO EN FORMA NORMAL Y PARADA DERECHA , CON EL ABDOMEN RELAJADO. LA MEDIDA OBTENIDA , DIVIDIDA POR DOS , MAS 8 DA EL TALLE.



CONTORNO DE CADERA:

ES EL CONTORNO HORIZONTAL QUE SE MIDE ALREDEDOR DE LAS NALGAS EN EL PUNTO MAS PROMINENTE , CON LA PERSONA ERGUIDA. LA MEDIDA OBTENIDA DIVIDIDA POR DOS DA LA MEDIDA DE MEDIA CADERA .



CONTORNO DE PECHO

SE OBTIENE MEDIANTE LA MEDICION DEL CON_ TORNO DE PECHO :

EL MAXIMO CONTORNO HORIZONTAL MEDIDO DURANTE LA RESPIRACION NORMAL CON LA PERSONA PARADA DERECHA Y CON LA CINTA METRICA PASANDO POR SO_ BRE LOS OMOPLATOS, BAJO LAS AXILAS Y ATRAVEZ DEL PECHO, EN LA PARTE SUPERIOR DEL BUSTO, SIN INCLUIRLO.

LA DIMENSION OBTENIDA DIVIDIDA POR DOS DA EL TALLE .



TOMA DE MEDIDAS USUARIO MASCULINO

CONTORNO DE CINTURA

SE OBTIENE MEDIANTE LA MEDICION DEL CON_ TORNO DE CINTURA :

CON UNA CINTA METRICA ALREDEDOR DE LA CINTURA, ENTRE LOS HUESOS SUPERIORES DE LA CADERA Y DE LOS INFERIORES DE LAS COSTILLAS , MIDIENDO A LA PERSONA RESPIRANDO EN FORMA NORMAL Y PARADA DERECHA, CON EL ABDOMEN RELAJADO. LA MEDIDA OBTENIDA , DIVIDIDA POR DOS DA EL TALLE.



CONTORNO DE PECHO

SE OBTIENE MEDIANTE LA MEDICION DEL CON_ TORNO DE PECHO :

EL MAXIMO CONTORNO HORIZONTAL MEDIDO DURANTE LA RESPIRACION NORMAL CON LA PERSONA PARADA DERECHA Y CON LA CINTA METRICA PASANDO POR SOBRE LOS OMOPLATOS, BAJO LAS AXILAS Y ATRAVEZ DEL PECHO SOBRE LAS TETILLAS. LA DIMENSION OBTENIDA DIVIDIDO POR DOS DA EL TALLE .

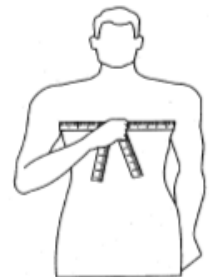

CONTORNO DE CUELLO

SE OBTIENE MEDIANTE LA MEDICION DEL CON_ TORNO DEL CUELLO :

PASANDO LA CINTA METRICA ALREDEDOR DEL CUELLO, POR DEBAJO DE LA NUEZ . LA MEDIDA OBTENIDA ES EL TALLE.

