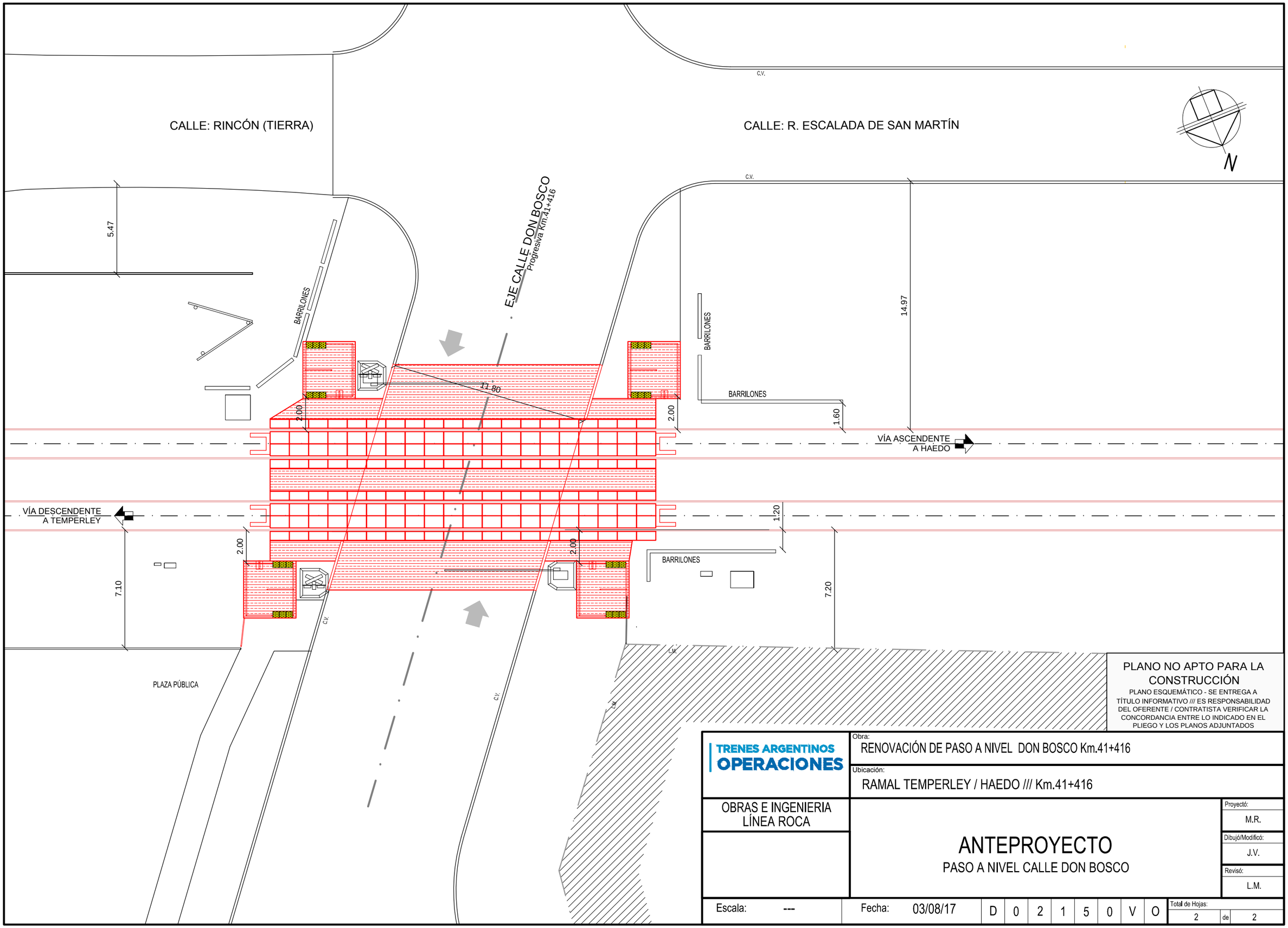

PLANO NO APTO PARA LA CONSTRUCCIÓN

PLANO ESQUEMÁTICO - SE ENTREGA A TÍTULO INFORMATIVO /// ES RESPONSABILIDAD DEL OFERENTE / CONTRATISTA VERIFICAR LA CONCORDANCIA ENTRE LO INDICADO EN EL PLIEGO Y LOS PLANOS ADJUNTADOS

TRENES ARGENTINOS OPERACIONES

OBRAS E INGENIERIA
LÍNEA ROCA

Obra: RENOVACIÓN DE PASO A NIVEL DON BOSCO Km.41+416

Ubicación: RAMAL TEMPERLEY / HAEDO /// Km.41+416

ANTEPROYECTO

PASO A NIVEL CALLE DON BOSCO

Proyectó: M.R.

Dibujó/Modificó: J.V.

Revisó: L.M.

Escala: ---

Fecha: 03/08/17

D 0 2 1 5 0 V O

Total de Hojas: 2 de 2