

SALA DE PRIMEROS AUXILIOS

VESTUARIO DAMAS

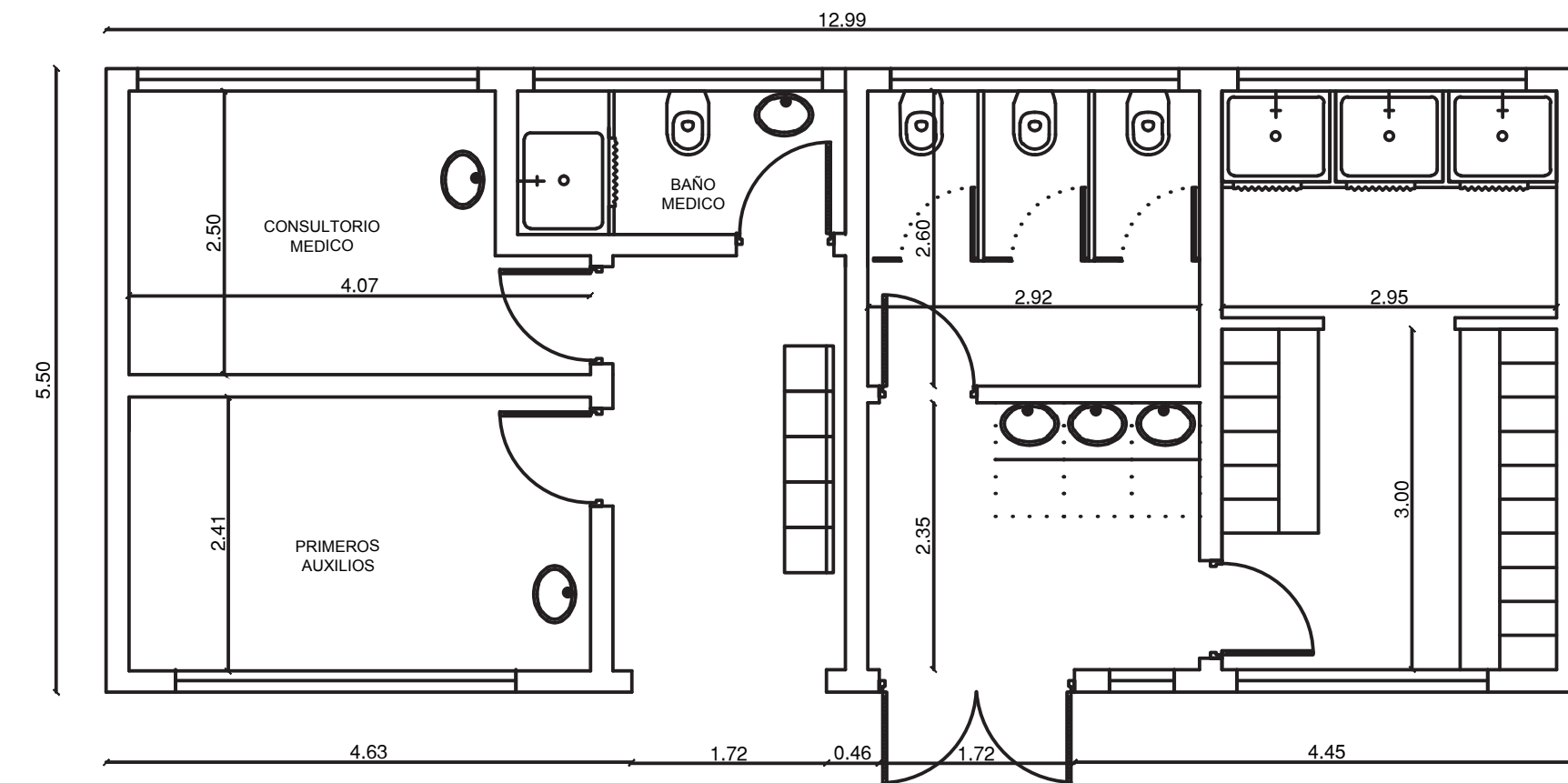

VESTUARIO CABALLEROS

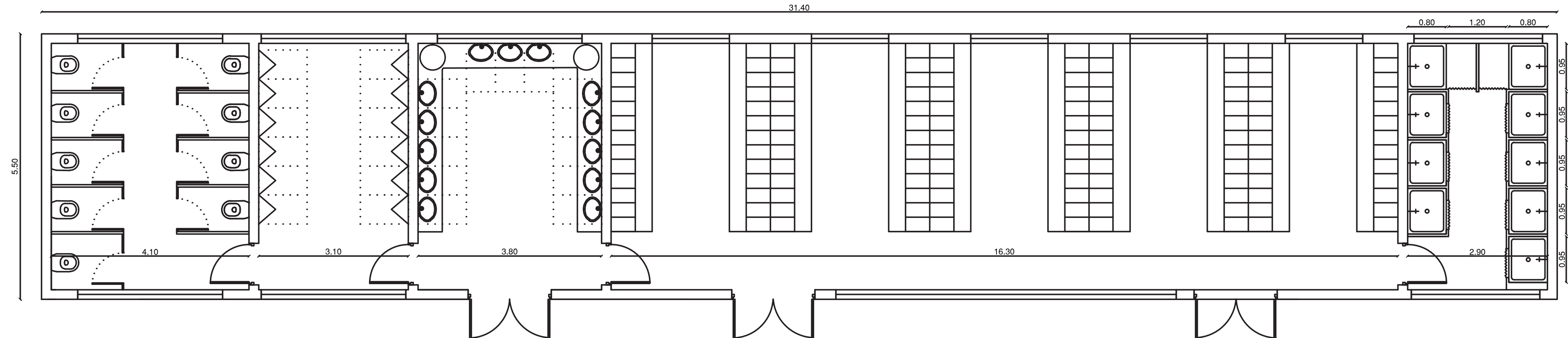

PLANO NO APTO PARA LA
CONSTRUCCIÓN
PLANO ESQUEMÁTICO - SE ENTREGA A
TÍTULO INFORMATIVO /// ES RESPONSABILIDAD
DEL OFERENTE / CONTRATISTA VERIFICAR LA
CONCORDANCIA ENTRE LO INDICADO EN EL
PLIEGO Y LOS PLANOS ADJUNTADOS

	Obra:	VESTUARIOS - PRIMEROS AUX.	Proyecto:	---	---
	Ubicación:	VILLA LURO	Dibujó/Modificó:	---	---
GERENCIA DE INGENIERIA SUBGERENCIA INGENIERIA TECNICA	CONSTRUCCION Y ADECUACION VESTURIOS Y SALA DE PRIMEROS AUXILIOS	Revisó:	---	---	---
		Total de Hojas	2	2	---
		Escala: -:---	Fecha: 01/06/15	TSA - 0001 001	2 / 2