

PLATAFORMA

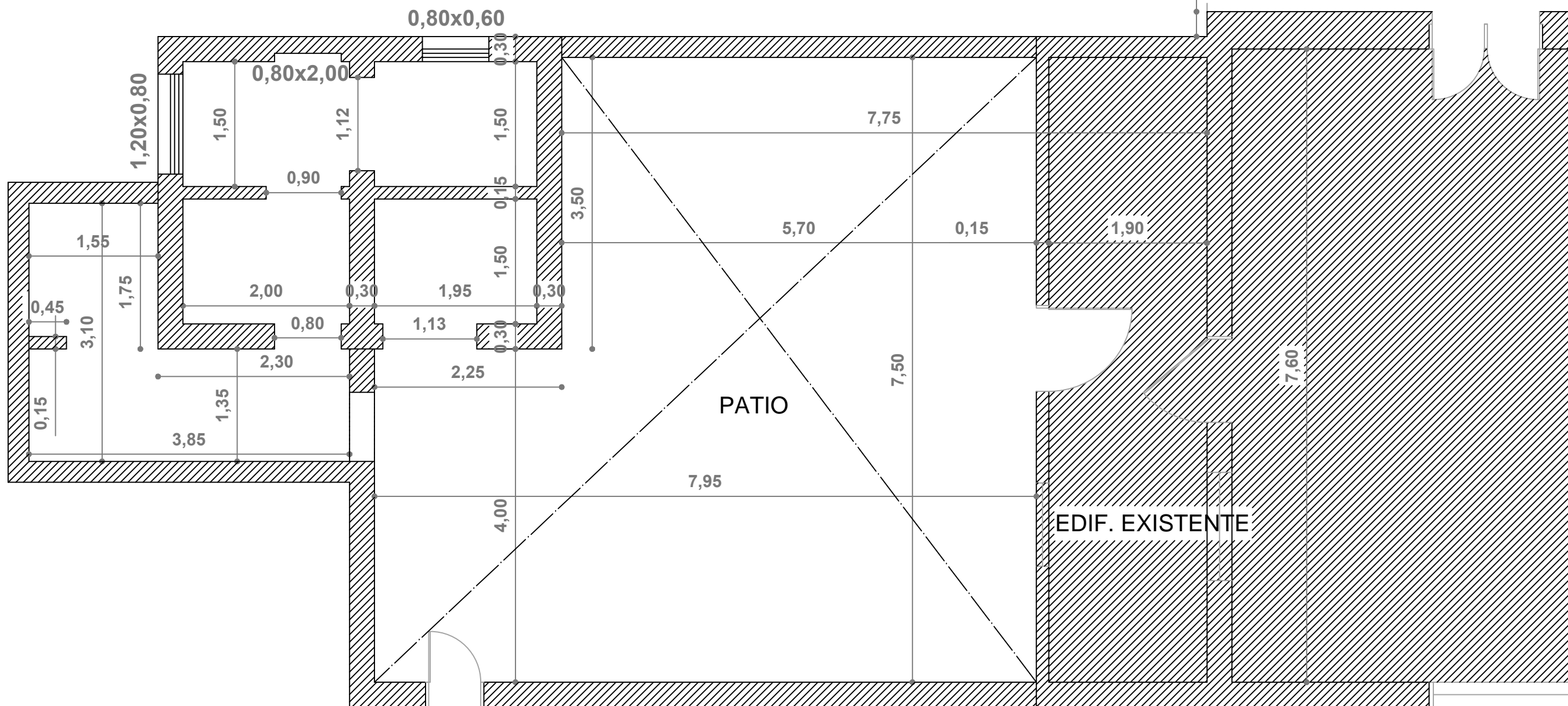

CALLE SALTA

OPERADORA FERROVIARIA SOCIEDAD DEL ESTADO		Operadora Ferroviaria Sociedad del Estado Av. Dr. Ramos Mejía 1302, 4°, CABA (CP 1104) Argentina. Tel. (54-11) 3220-630 www.trenesargentinos.gob.ar		 Ministerio de Transporte Presidencia de la Nación	
EJECUTO	ESTACIÓN COSQUÍN ESTADO ACTUAL				
PROYECTO					
APROBO	ESCALA: _____ LA FIRMA SE RESERVA LA PROPIEDAD DE ESTE ELABORADO CON PROHIBICIÓN DE REPRODUCIRLO O TRANSFERIRLO EN TODO O EN PARTE A OTRA FIRMA O PERSONA SIN SU PREVIA AUTORIZACIÓN ESCRITA.	FECHA: 13/04/16	LINEA: BELGRANO	RAMAL: A1	PLANO TPB BL-VO-ET045-PL02
					