

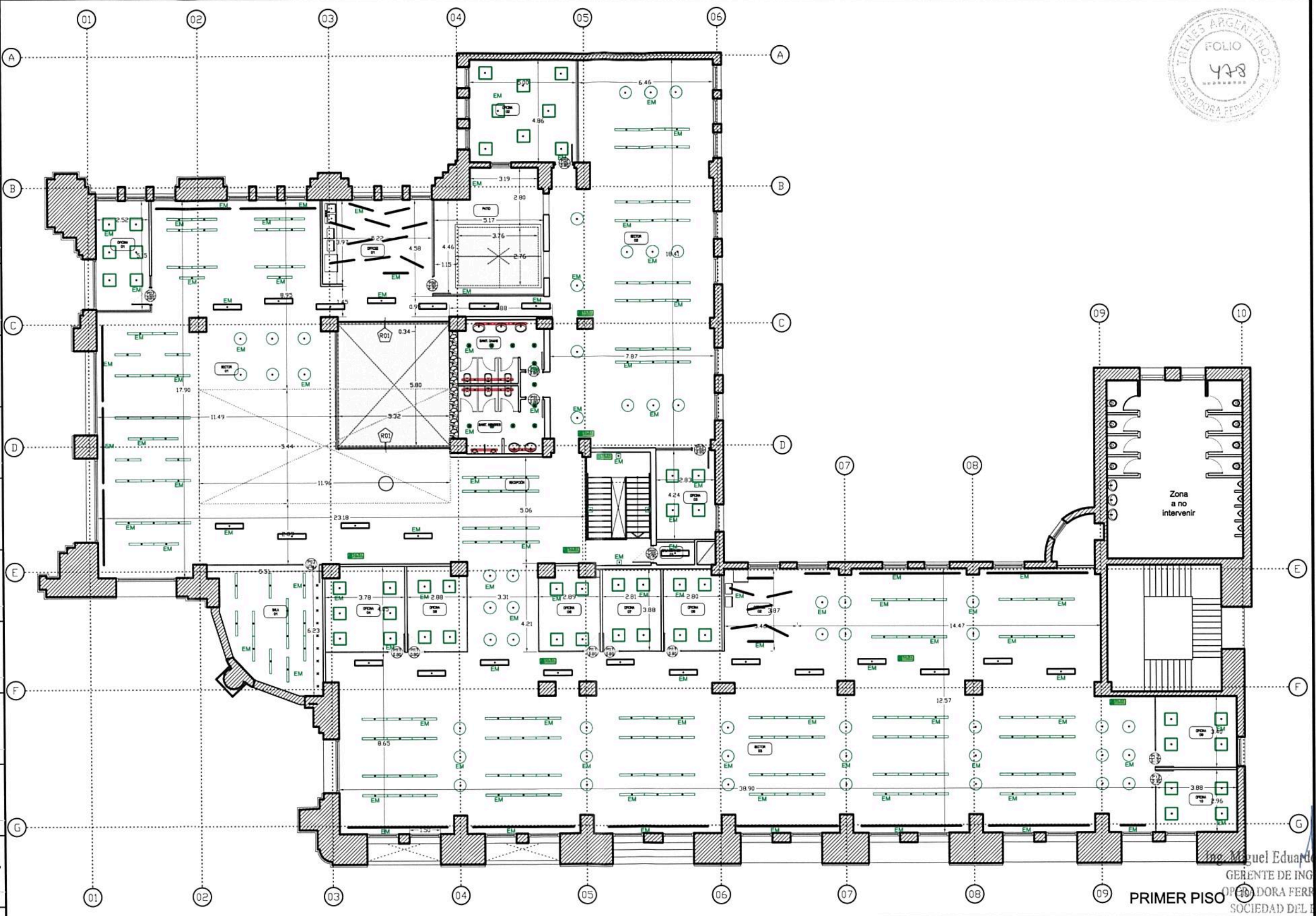

ARTEFACTOS ILUMINACION		
	INDICADOR LUMINOSO DE SALIDA DE EMERGENCIA.	CANT: 23
	ARTEFACTOS DE ILUMINACIÓN DE EMPOTRAR, MODELO TURN ROUND REDONDO, DIAMETRO 85 MM, DE MARCA PHILIPS O CALIDAD SUPERIOR.	CANT: 91
	ARTEFACTOS DE ILUMINACIÓN DE EMBUTIR, MODELO SAVIO, 620X620 MM, DE MARCA PHILIPS O CALIDAD SUPERIOR.	CANT: 34 EM: 14 TOTAL: 48
	ARTEFACTOS DE ILUMINACIÓN DE APLICAR, MODELO SAVIO, 620X620 MM, DE MARCA PHILIPS O CALIDAD SUPERIOR.	CANT: 39 EM: 22 TOTAL: 61
	ARTEFACTOS DE ILUMINACIÓN DE EMBUTIR, MODELO GREEN SPACE GEN 3, DIAMETRO:203 MM, DE MARCA PHILIPS O CALIDAD SUPERIOR.	CANT: 7 EM: 4 TOTAL: 11
	ARTEFACTOS DE ILUMINACIÓN DE APLICAR, MODELO DOBLO BIDIRECCIONAL LED, MARCA LUCCIOLA O CALIDAD SUPERIOR.	CANT: 32
	ARTEFACTOS DE ILUMINACIÓN DE APLICAR EXTERIOR, MODELO GYM 2080, MARCA LUCCIOLA O CALIDAD SUPERIOR.	CANT: 5 EM: 2 TOTAL: 7
	ARTEFACTOS DE ILUMINACIÓN DE APLICAR, MODELO TMS-P SLIM/LED TUBE, LONGITUD: 1200MM, DE MARCA PHILIPS O CALIDAD SUPERIOR.	CANT: 25
	ARTEFACTOS DE ILUMINACIÓN DE APLICAR, MODELO eW CORE MX Powercore, MEDIDAS: 1200x40mm, MARCA PHILIPS O CALIDAD SUPERIOR.	CANT: 50 EM: 17 TOTAL: 67
	ARTEFACTO DE ILUMINACION DE APLICAR, MODELO SAVIO, 1259X266 MM, MARCA PHILIPS O CALIDAD SUPERIOR	CANT: 48 EM: 24 TOTAL: 72
	ARTEFACTO DE ILUMINACION DE EMBUTIR, MODELO SMARTFORM, línea de luz, TBS417, MARCA PHILIPS O CALIDAD SUPERIOR	CANT: 157 EM: 41 TOTAL: 198
	ARTEFACTO DE ILUMINACIÓN DE COLGAR, MODELO SKIVE, MARCA PHILIPS O CALIDAD SUPERIOR, DIAMETRO:700MM	CANT: 36 EM: 18 TOTAL: 54
	ARTEFACTOS DE ILUMINACIÓN DE APLICAR, MODELO PLAFÓN 31802 LED, MARCA PHILIPS O CALIDAD SUPERIOR	CANT: 61 EM: 25 TOTAL: 86



Ing. Miguel Eduardo Berná
GERENTE DE INGENIERÍA/
OPERADORA FERROVIARIA
SOCIEDAD DEL ESTADO

PRIMER PISO

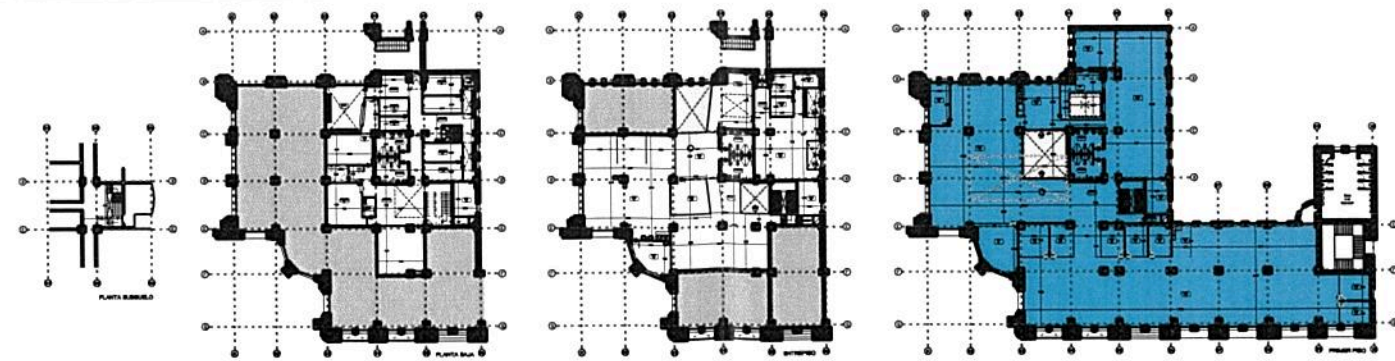

TRENES ARGENTINOS OPERACIONES Operadora Ferroviaria Sociedad del Estado
Av. Dr. Ramos Mejía 1302, 4º, CABA (CP 1104)
Argentina. Tel. (54-11) 3220-630
www.trenesargentinos.gob.ar

Ministerio de Transporte
Presidencia de la Nación

DESCRIPCION		MITRE RETIRO - INTERVENCION EDIFICIO ANEXO	
EJECUTO	ING. MARTIN DE BONY SUBGERENTE DE VIA Y OBRAS TRENES ARGENTINOS OPERACIONES	PLANTA PRIMER PISO PROYECTO DE ILUMINACION	
PROYECTO		ESCALA	S/E
APROBO		FECHA:	16/03/17
		LINEA:	SOFSE CENTRAL
		RAMAL:	MITRE
LA FIRMA SE RESERVA LA PROPIEDAD DE ESTE ELABORADO CON PROHIBICION DE REPRODUCIRLO O TRANSFERIRLO EN TODO O EN PARTE A OTRA FIRMA O PERSONA SIN SU PREVIA AUTORIZACION ESCRITA.		PLANO	TPB
		SC-MT-ET058-PL27	

Arq. FERNANDO MAMOTIUK
SUBGERENCIA DE VIA Y OBRAS
TRENES ARGENTINOS
OPERACIONES



EQUIPAMIENTO PLANTA BAJA

SGT CANT:01 Silla Gerencial Turin Luxury Elite

SOP CANT:17 Silla Operativa Turin Basic

SRV CANT:16 Silla Reunión/ Cortesia Turin Basic Trineo

PU01 Puesto 1 Posición - Cajonera c/ruedas. 700 x 1400 mm. Ver ubicación de cajoneras en plano.
CANTIDADES: Simples: 03
Islas de 2p: 00 Islas de 4p: 00
Islas de 6p: 00 Islas de 8p: 00

PU02 CANT:01 Puesto 1 Posición con extensión.
c/ extensión izq: 01 c/ extensión der: 00

PU03 CANT:00 Puesto 1 Posición con extensión y apéndice.
c/ extensión izq: 00 c/ extensión der: 00

PU04 Puesto 1 Posición - Cajonera c/ruedas. 900 x 1400 mm. Ver ubicación de cajoneras en plano.
CANTIDADES: Simples: 00
Islas de 2p: 00 Islas de 4p: 00
Islas de 6p: 00 Islas de 8p: 00

Extensiones Especiales para Puestos

ES01 Extensiones p/ reunión. Radio 700 mm CANT: 00. Radio 900 mm CANT: 00

MR01 CANT:01 Mesa de Reunión circular 90 cm de diámetro

MR02 CANT:00 Mesa de Reunión 1m x 2m

MG01 CANT:04 Mueble Guardado 900 x 430 x 740 (N) mm

MG02 CANT:06 Mueble Guardado 900 x 430 x 1800 (N) mm

EST1 CANT:00 ESTANTERIA

Perchero Cromo CANT:04 Perchero pared CANT:07

Cestos Papeleros CANT:20 Cestos para Humedos y Reciclables CANT:01

BCD CANT:00 Banquetas tipo Tolix

SCD CANT:00 Silla tipo Bertola

MCD CANT:00 Mesa Comedor Tulip

CANT:01 Microondas

CANT:00 Horno Electrico

CANT:01 Heladera

CANT:06 Bacha

CANT:01 Cafetera

CANT:00 Bacha

SCP CANT:44 Silla pupitre Matrix Stack Chair

SRC CANT:00 Silla Receptión Coconut

MRC CANT:00 Mesa de Receptión

Mingitorio CANT:02

Set Sanitario completo para Discapacitados CANT:01

TIPICO DE MUEBLES ESPECIALES PARA CONSULTORIOS MEDICOS

CANT:05 Metros Lineales Total Planta: 6,30m

CANT:05 NEGATOSCOPIO

PM01 CANT:06 Puesto Medico

MED1 CANT:05 Camillas

MED2 CANT:05 CAJONERA GUARDADO

MED3 CANT:05 MESA AUXILIAR

CANT:05 CARTEL OPTOTIPOS

- Bancha modelo segun pliego.
- Onificios de 20cm de diam. terminacion acero inoxidable para arrojar desechos.
- Cestos de Basura encastrados en estante corridizo con guias telescopicas 1 color negro y 1 color rojo.
- 2 Estantes regulables + 1 cajon
- banquina de 5cm de ladrillo comun.

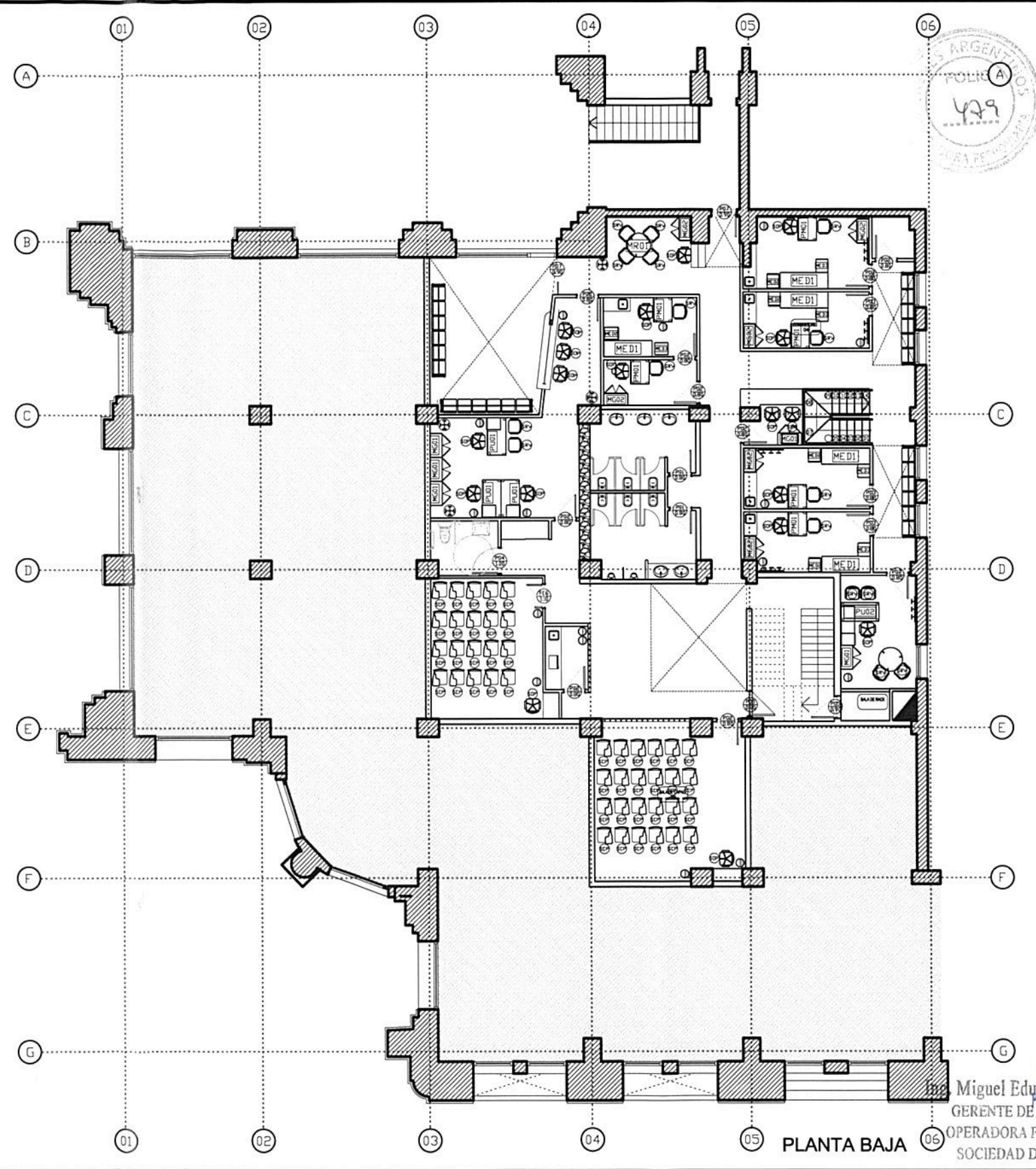
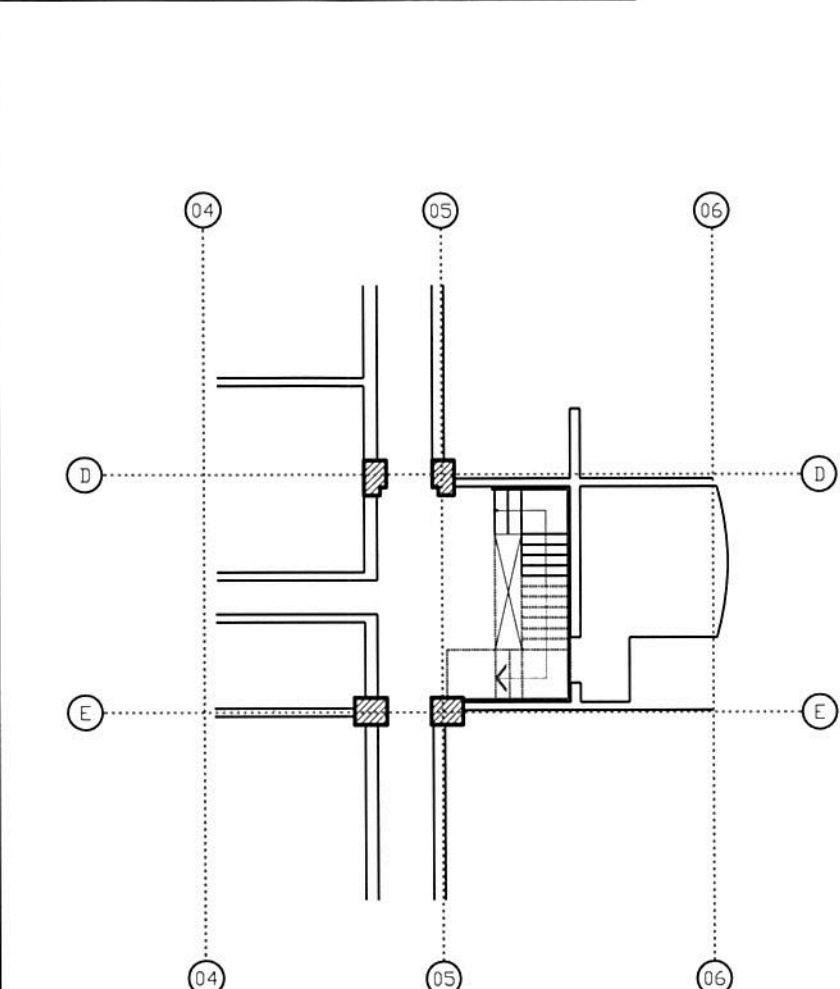

CARPINTERIAS PLANTA BAJA

P01 0.80

P02 0.80

P03 0.80

P04 1.00

P05 0.90

P6a 1.10

P6b 1.10

P07 0.90

P08 0.90

CANT:02

CANT:08

CANT:04

CANT:01

CANT:02 PUERTA F60

CANT:01

CANT:00

CANT:02

CANT:00

TRENES ARGENTINOS OPERACIONES

Operadora Ferroviaria Sociedad del Estado
Av. Dr. Ramos Mejia 1302, 4º, CABA (CP 1104)
Argentina. Tel. (54-11) 3220-630
www.trenesargentinos.gob.ar

Ministerio de Transporte
Presidencia de la Nación

Arq. FERNANDO MAMOTIUK
SUBGERENTE DE VÍA Y OBRAS
TRENES ARGENTINOS OPERACIONES

MITRE RETIRO - INTERVENCION EDIFICIO ANEXO
PLANTA BAJA - SUBSUELO
MOBILIARIOS

DESCRIPCION

EJECUTO Ing. MARTÍN DE BONY
SUBGERENTE DE VÍA Y OBRAS
TRENES ARGENTINOS OPERACIONES

PROYECTO

ESCALA S/E FECHA: 16/03/17 LINEA: SOFSE CENTRAL RAMAL: MITRE

LA FIRMA SE RESERVA LA PROPIEDAD DE ESTE ELABORADO CON PROHIBICION DE REPRODUCIRLO O TRANSFERIRLO EN TODO O EN PARTE A OTRA FIRMA O PERSONA SIN SU PREVIA AUTORIZACION ESCRITA.

PLANO TPB
SC-MT-ET058-PL28

APROBO



Ing. Miguel Eduardo Fernández
GERENTE DE INGENIERIA
OPERADORA FERROVIARIA
SOCIEDAD DEL ESTADO

EN EL PLIEGO ADJUNTO SE ESPECIFICARA EL EQUIPAMIENTO RESTANTE NO DESCRITO EN EL PRESENTE

EQUIPAMIENTO ENTREPISO

SGT CANT:01 Silla Gerencial Turin Luxury Elite
 SDP CANT:54 Silla Operativa Turin Basic
 SRV CANT:43 Silla Reunión/Cortesia Turin Basic Trineo

PU01 Puesto 1 Posición - Cajonera c/ruedas. 700 x 1400 mm
 Ver ubicación de cajoneras en plano.
 CANTIDADES: Simples: 03
 Islas de 2p: 00 Islas de 4p: 00
 Islas de 6p: 01 Islas de 8p: 00

PU02 CANT:08 Puesto 1 Posición con extensión.
 c/ extensión izq: 04 c/ extensión der: 04
 PU03 CANT:00 Puesto 1 Posición con extensión y apéndice.
 c/ extensión izq: 00 c/ extensión der: 00

PU04 Puesto 1 Posición - Cajonera c/ruedas. 900 x 1400 mm
 Ver ubicación de cajoneras en plano.
 CANTIDADES: Simples: 01
 Islas de 2p: 02 Islas de 4p: 02
 Islas de 6p: 04 Islas de 8p: 00

Extensiones Especiales para Puestos
 ES01 Extensiones p/ reunión
 Radio 700 mm CANT: 01
 Radio 900 mm CANT: 04

MR01 CANT:02 Mesa de Reunión circular 90 cm de diámetro
 MR02 CANT:01 Mesa de Reunión 1m x 2m

MG01 CANT:34 Mueble Guardado 900 x 450 x 740 (N) mm
 MG02 CANT:15 Mueble Guardado 900 x 450 x 1800 (N) mm
 EST1 CANT:03 ESTANTERIA

Perchero Cromo CANT:15 Perchero pared CANT:04
 Cestos Papeleros CANT:60 TV42" = 00 TV32" = 00
 Cestos para Humedos y Reciclables CANT:02

BCD CANT:10 Banquetas tipo Talix
 SCD CANT:08 Silla tipo Bertola
 MCD CANT:02 Mesa Comedor Tulip
 CANT:03 Microondas
 CANT:02 Horno Electrico
 CANT:01 Heladera
 CANT:00 Bacha CANT:01 Cafetera
 CANT:01 Bacha

SCP CANT:00 Silla pupitre Matrix Stack Chair
 SRC CANT:04 Silla Recepción Coconut
 CANT:01 Silla (6) en Tandem
 CANT:01 Mesa de Recepción

CANT:05 Set Sanitario completo para Discapacitados
 CANT:06 Mingitorio
 CANT:02

EN EL PLIEGO ADJUNTO SE ESPECIFICARA EL EQUIPAMIENTO RESTANTE NO DESCRITO EN EL PRESENTE

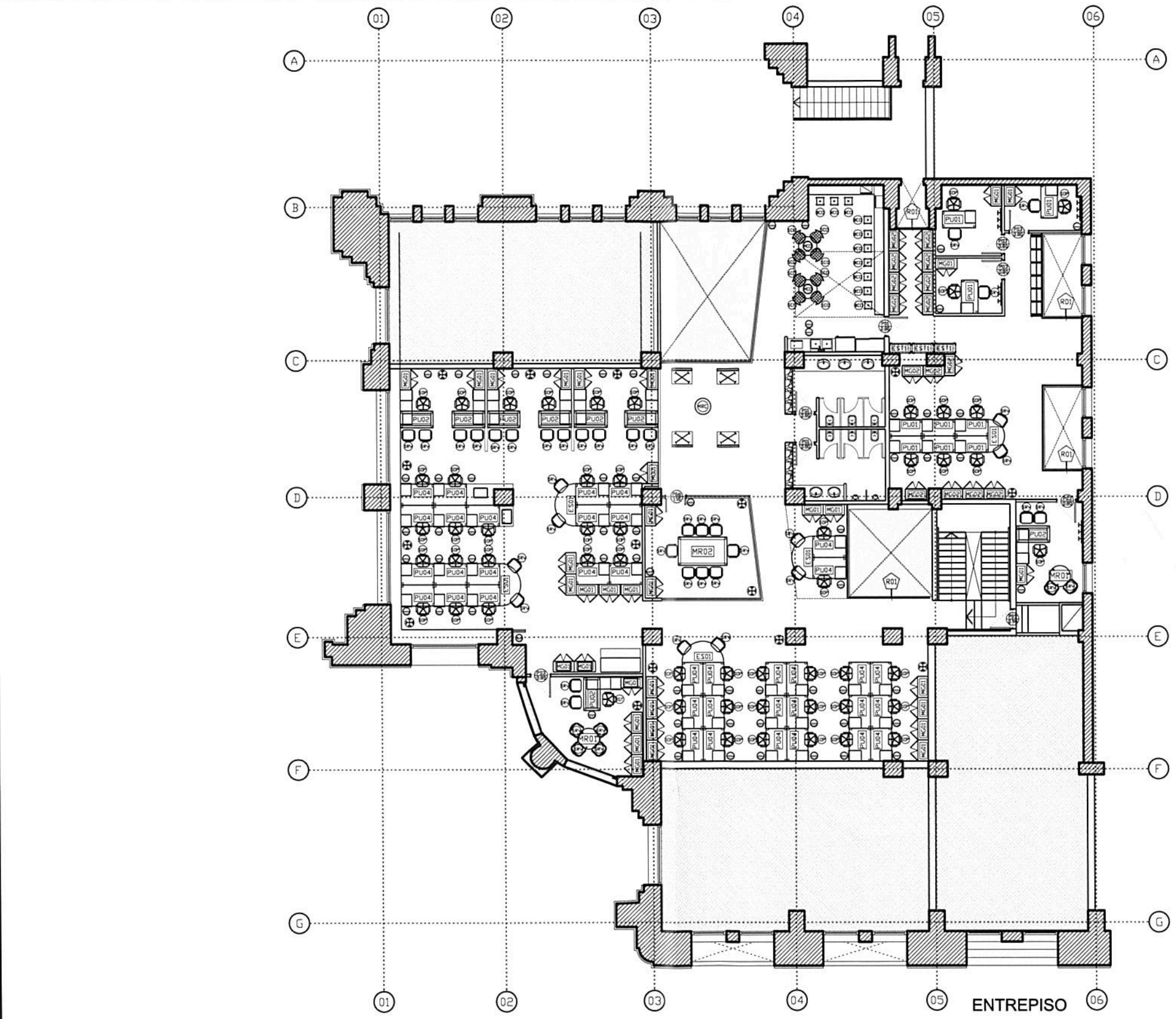

Ing. Miguel Eduardo Fernández
 GERENTE DE INGENIERÍA
 OPERADORA FERROVIARIA
 SOCIEDAD DEL ESTADO
 Ing. MARTÍN DE BONY
 SUBGERENTE DE VÍA Y OBRAS
 TRENES ARGENTINOS
 OPERACIONES

CARPINTERIAS ENTREPISO

P01 0.80	P02 0.80	P03 0.80	P04 1.00	P05 0.90	P6a 1.10	P6b 1.10	P07 0.90	P08 0.90
CANT:03	CANT:00	CANT:05	CANT:00	CANT:01	CANT:00	CANT:01	CANT:00	CANT:00

PUERTA F60

TRENES ARGENTINOS OPERACIONES
 Operadora Ferrovial Sociedad del Estado
 Av. Dr. Ramos Mejia 1302, 4º, CABA (CP 1104)
 Argentina. Tel. (54-11) 3220-630
 www.trenesargentinos.gob.ar

Ministerio de Transporte
 Presidencia de la Nación

Dr. FERNANDO MAMOTIUK
 SUBGERENCIA DE VÍA Y OBRAS
 TRENES ARGENTINOS
 OPERACIONES

DESCRIPCION
**MITRE RETIRO - INTERVENCION EDIFICIO ANEXO
 PLANTA ENTREPISO
 MOBILIARIOS**

EJECUTO
 PROYECTO
 APROBO

ESCALA S/E FECHA: 16/03/17 LINEA: SOFSE CENTRAL RAMAL: MITRE

LA FIRMA SE RESERVA LA PROPIEDAD DE ESTE ELABORADO CON PROHIBICION DE REPRODUCIRLO O TRANSFERIRLO EN TODO O EN PARTE A OTRA FIRMA O PERSONA SIN SU PREVIA AUTORIZACION ESCRITA.

PLANO TPB
SC-MT-ET058-PL29

EQUIPAMIENTO ENTREPISO

SGT CANT:01 Silla Gerencial Turin Luxury Elite
 SDP CANT:54 Silla Operativa Turin Basic
 SRV CANT:43 Silla Reunión/Cortesía Turin Basic Trineo

PU01 Puesto 1 Posición - Cajonera c/ruedas. 700 x 1400 mm
 CANTIDADES: Simples: 03
 Islas de 2p: 00 Islas de 4p: 00
 Islas de 6p: 01 Islas de 8p: 00

PU02 CANT:08 Puesto 1 Posición con extensión.
 PU03 CANT:00 Puesto 1 Posición con extensión y apéndice.

PU04 Puesto 1 Posición - Cajonera c/ruedas. 900 x 1400 mm
 CANTIDADES: Simples: 01
 Islas de 2p: 02 Islas de 4p: 02
 Islas de 6p: 04 Islas de 8p: 00

ES01 Extensiones p/ reunión
 Radio 700 mm CANT: 01
 Radio 900 mm CANT: 04

MR01 CANT:02 Mesa de Reunión circular 90 cm de diámetro
 MR02 CANT:01 Mesa de Reunión 1m x 2m

MG01 CANT:34 Mueble Guardado 900 x 430 x 740 (N) mm
 MG02 CANT:15 Mueble Guardado 900 x 430 x 1800 (N) mm
 EST1 CANT:03 ESTANTERIA

Perchero Cromo CANT:15 Perchero pared CANT:04
 Cestos Papeleros CANT:60 TV42"= 00 TV32"= 00
 Cestos para Humedos y Reciclables CANT:02

Banquetas tipo Tolix CANT:10 Microondas CANT:03
 Silla tipo Bertola CANT:08 Horno Electrico CANT:02
 Heladera CANT:01
 Bacha CANT:00 Cafetera CANT:01

Silla pupitre Matrix Stack Chair CANT:01 Silla (6) en Tandem CANT:01
 Silla Receptión Coconut CANT:04 Mesa de Receptión CANT:01

Mingitorio CANT:05 Set Sanitario completo para Discapacitados CANT:00

EN EL PUEGO ADJUNTO SE ESPECIFICARA EL EQUIPAMIENTO RESTANTE NO DESCRITO EN EL PRESENTE

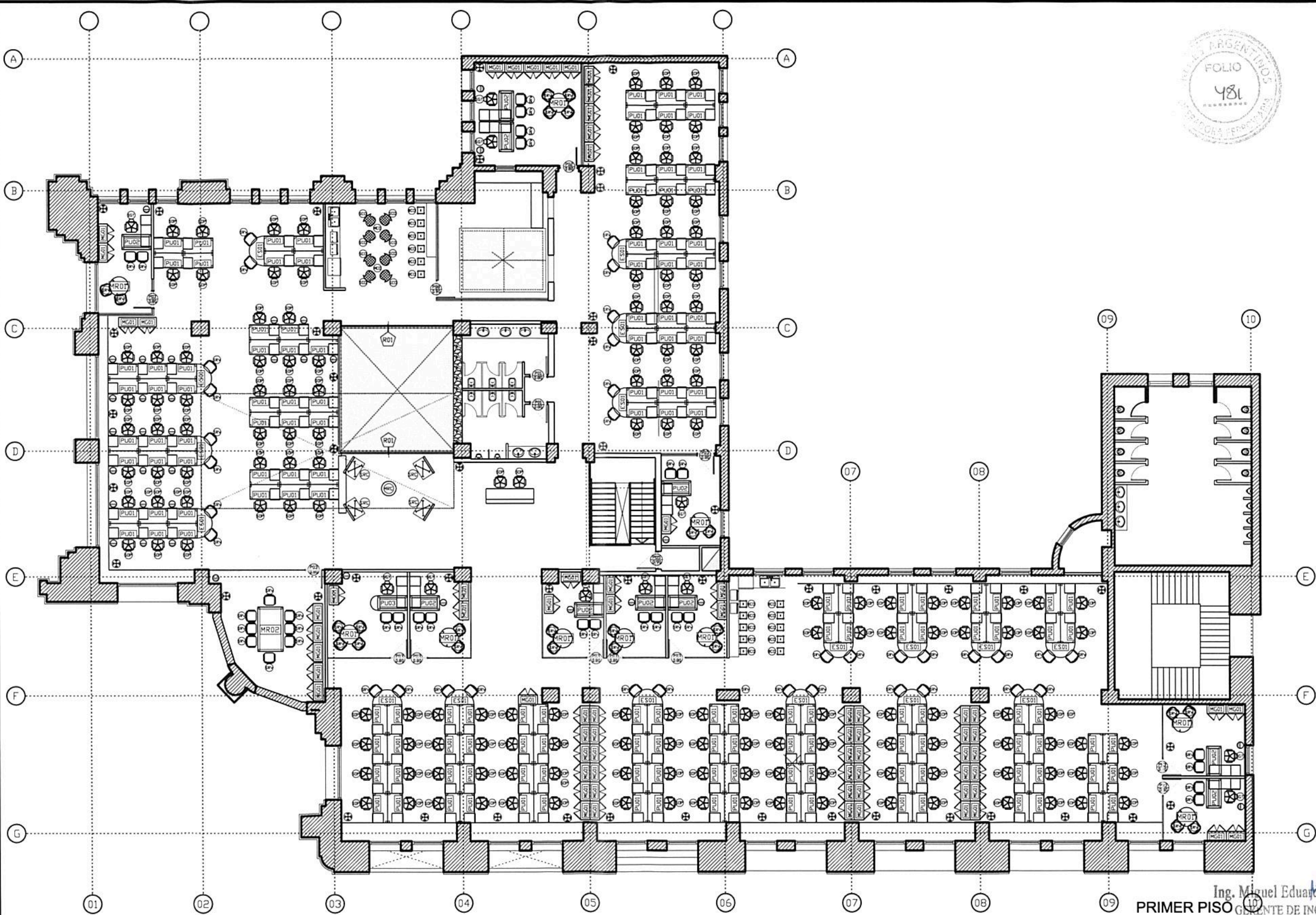

CARPINTERIAS PRIMER PISO

P01 0.80	P02 0.80	P03 0.80	P04 1.00	P05 0.90	P6a 1.10	P6b 1.10	P07 0.90	P08 0.90
CANT:02	CANT:01	CANT:10	CANT:00	CANT:01	CANT:00	CANT:00	CANT:00	CANT:01

TRENES ARGENTINOS OPERACIONES
 Operadora Ferroviaria Sociedad del Estado
 Av. Dr. Ramos Mejia 1302, 4°, CABA (CP 1104)
 Argentina. Tel. (54-11) 3220-630
 www.trenesargentinos.gob.ar

PRIMER PISO

Ing. Miguel Eduardo Fernández
 GERENTE DE INGENIERIA
 OPERADORA FERROVIARIA
 SOCIEDAD DEL ESTADO

Ministerio de Transporte
 Presidencia de la Nación

ARQ. FERNANDO MAMOTIUK
 SUBGERENCIA DE VIA Y OBRAS
 TRENES ARGENTINOS
 OPERACIONES

DESCRIPCION
MITRE RETIRO - INTERVENCION EDIFICIO ANEXO
PLANTA ENTREPISO
MOBILIARIOS

EJECUTO Ing. MARTIN DE BONY
 SUBGERENTE DE VIA Y OBRAS
 TRENES ARGENTINOS
 OPERACIONES

PROYECTO

ESCALA S/E FECHA: 16/03/17 LINEA: SOFSE CENTRAL RAMAL: MITRE

LA FIRMA SE RESERVA LA PROPIEDAD DE ESTE ELABORADO CON PROHIBICION DE REPRODUCIRLO O TRANSFERIRLO EN TODO O EN PARTE A OTRA FIRMA O PERSONA SIN SU PREVIA AUTORIZACION ESCRITA.

PLANO TPB
SC-MT-ET058-PL30

APROBO

PISOS

-  ALFOMBRA EN BALDOSAS AZUL. MARCA SHAW O CALIDAD SUPERIOR
-  ALFOMBRA EN BALDOSAS OCRE. MARCA SHAW O CALIDAD SUPERIOR
-  ALFOMBRA LISA EN ROLLOS. MARCA SHAW O CALIDAD SUPERIOR
-  ALFOMBRA HEXAGONAL SOBRE PISO VINILICO EN BALDOSAS. MARCA SHAW O CALIDAD SUPERIOR
-  PISO VINILICO EN BALDOSAS TRAMA 1. MARCA TARKETT O CALIDAD SUPERIOR
-  PISO VINILICO EN BALOSA. TRAMA 2. MARCA TARKETT O CALIDAD SUPERIOR
-  PISO VINILICO HOMOGÉNEO EN ROLLO. MARCA TARKETT O CALIDAD SUPERIOR
-  PUESTA EN VALOR PISO EXISTENTE.
-  DECK WPC.

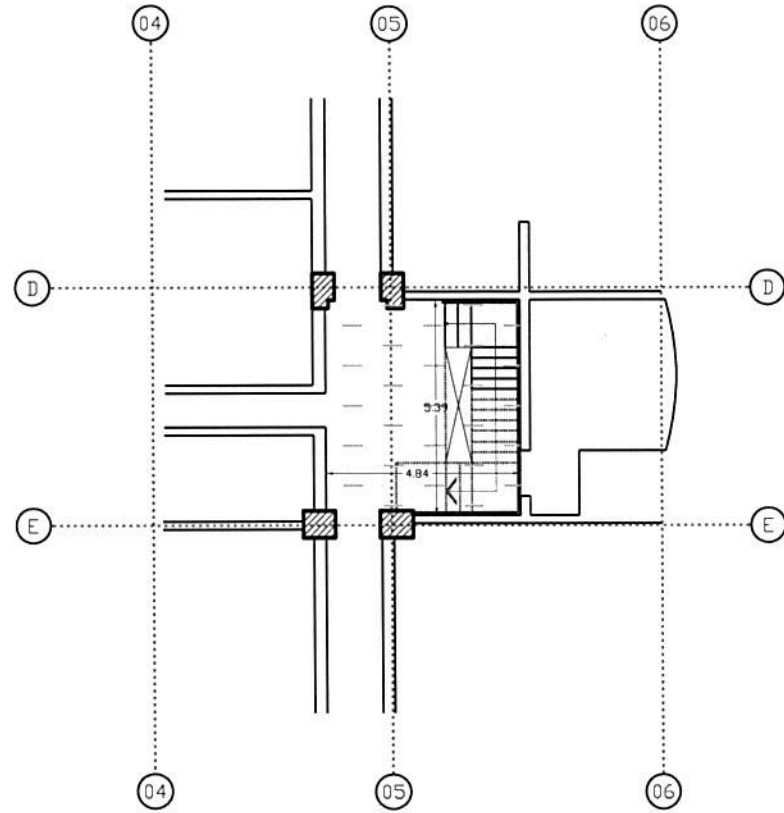

PLANTA SUBSUELO

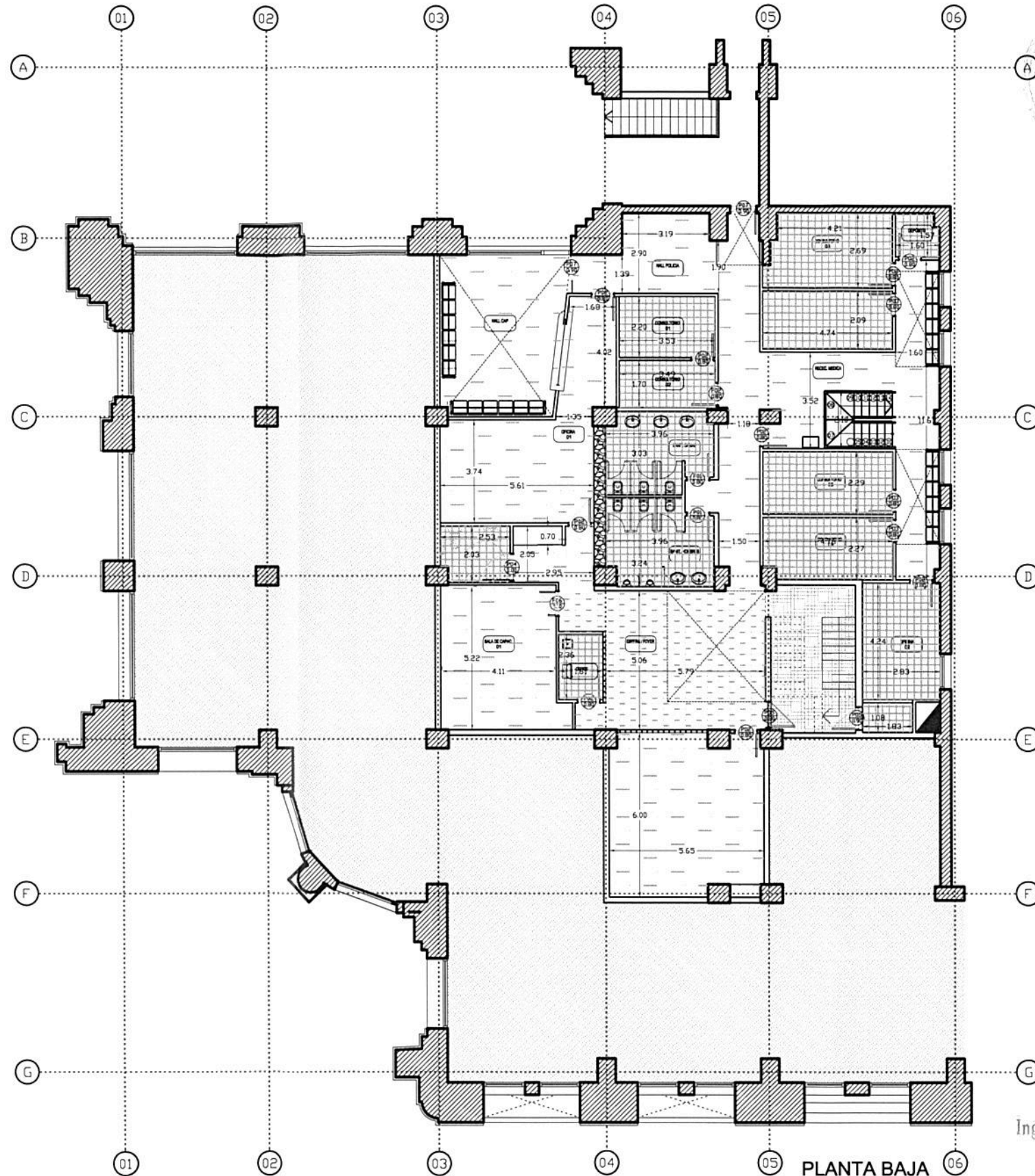

PLANTA BAJA

Ing. Miguel Eduardo Fernández
GERENTE DE INGENIERÍA
OPERADORA FERROVIARIA
SOCIEDAD DEL ESTADO

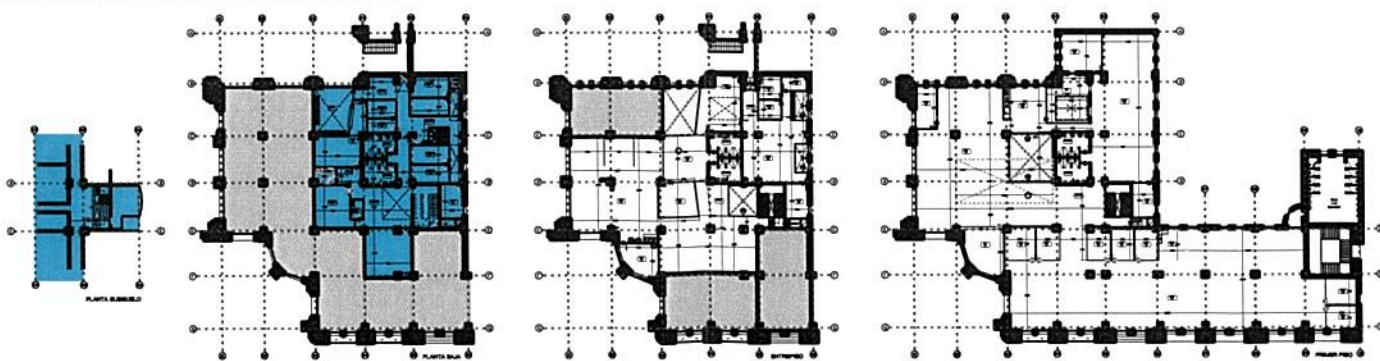

TRENES ARGENTINOS OPERACIONES









Operadora Ferroviaria Sociedad del Estado
Av. Dr. Ramos Mejía 1302, 4º, CABA (CP 1104)
Argentina. Tel. (54-11) 3220-630
www.trenesargentinos.gov.ar

Ministerio de Transporte
Presidencia de la Nación

EJECUTO	DESCRIPCIÓN			
	Ing. MAMOTIU SUBGERENTE DE VÍA Y OBRAS TRENES ARGENTINOS OPERACIONES			
PROYECTO	PLANTA BAJA - SUBSUELO SOLADOS			
	A Q. FERNANDO MAMOTIU SUBGERENTE DE VÍA Y OBRAS TRENES ARGENTINOS OPERACIONES			
APROBO	ESCALA	S/E	FECHA: 16/03/17	LÍNEA: SOFSE CENTRAL RAMAL: MITRE
	LA FIRMA SE RESERVA LA PROPIEDAD DE ESTE ELABORADO CON PROHIBICIÓN DE REPRODUCIRLO O TRANSFERIRLO EN TODO O EN PARTE A OTRA FIRMA O PERSONA SIN SU PREVIA AUTORIZACIÓN ESCRITA.			PLANO TP TPB SC-MT-ET058-PL31



PISOS

-  ALFOMBRA EN BALDOSAS AZUL. MARCA SHAW O CALIDAD SUPERIOR
-  ALFOMBRA EN BALDOSAS OCRE. MARCA SHAW O CALIDAD SUPERIOR
-  ALFOMBRA LISA EN ROLLOS. MARCA SHAW O CALIDAD SUPERIOR
-  ALFOMBRA HEXAGONAL SOBRE PISO VINILICO EN BALDOSAS. MARCA SHAW O CALIDAD SUPERIOR
-  PISO VINILICO EN BALDOSAS TRAMA 1. MARCA TARKETT O CALIDAD SUPERIOR
-  PISO VINILICO EN BALOSA. TRAMA 2. MARCA TARKETT O CALIDAD SUPERIOR
-  PISO VINILICO HOMOGÉNEO EN ROLLO. MARCA TARKETT O CALIDAD SUPERIOR
-  PUESTA EN VALOR PISO EXISTENTE.
-  DECK WPC.

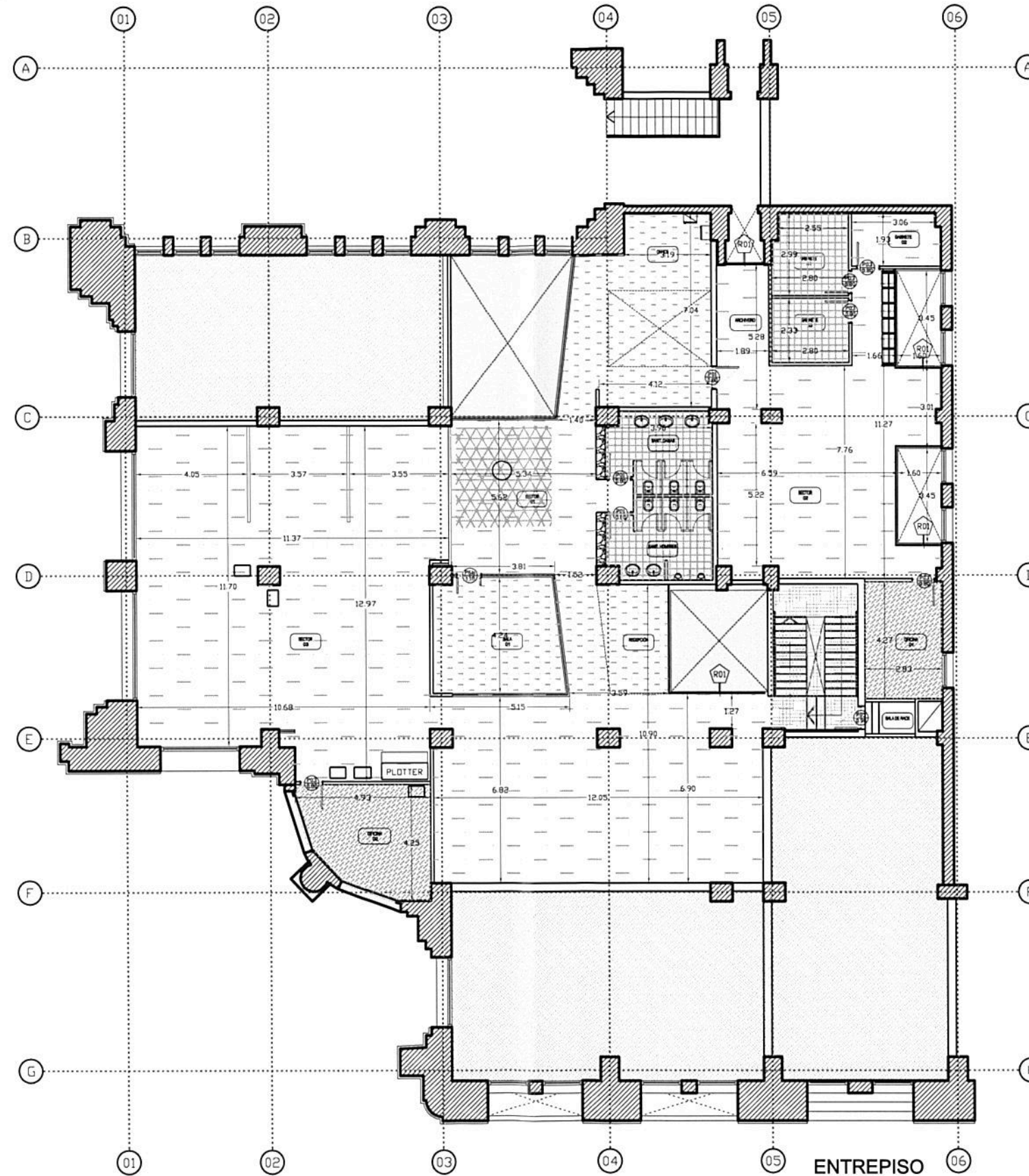

Ing. Miguel Eduardo Vernánquez
GERENTE DE INGENIERÍA
OPERADORA FERROVIARIA
SOCIEDAD DEL ESTADO

Ing. MARTÍN DE BONY
SUBGERENTE DE VÍA Y OBRAS
TRENES ARGENTINOS
OPERACIONES

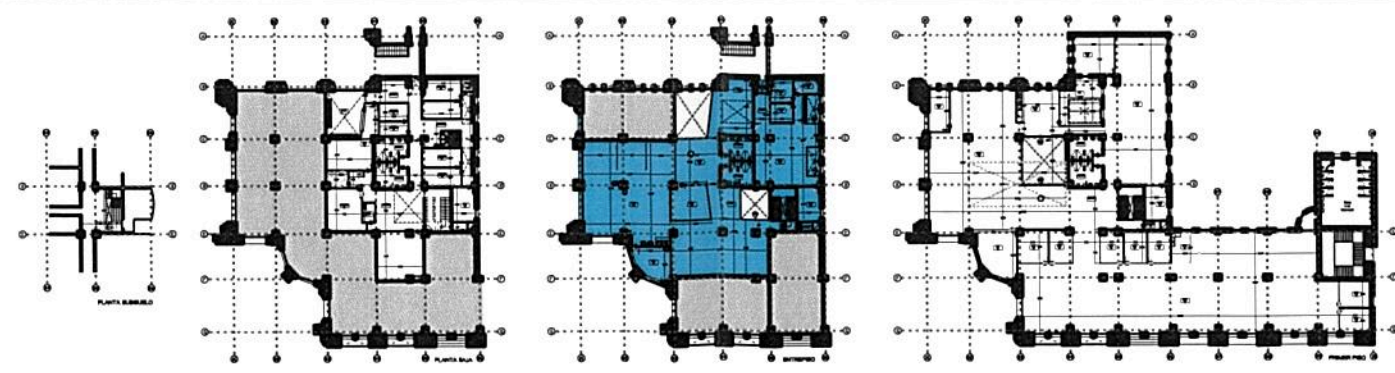

TRENES ARGENTINOS OPERACIONES		Operadora Ferroviaria Sociedad del Estado Av. Dr. Ramos Mejía 1302, 4º, CABA (CP 1104) Argentina. Tel. (54-11) 3220-630 www.trenesargentinos.gov.ar		 Ministerio de Transporte Presidencia de la Nación
EJECUTO	DESCRIPCION	MITRE RETIRO - INTERVENCION EDIFICIO ANEXO PLANTA ENTREPISO SOLADOS		
PROYECTO	Ing. MARTÍN DE BONY SUBGERENTE DE VÍA Y OBRAS TRENES ARGENTINOS	Ing. FERNANDO MAMOTIUK SUBGERENTE DE VÍA Y OBRAS TRENES ARGENTINOS OPERACIONES		
APROBO	ESCALA OPERACIONES S/E FECHA: 16/03/17	LINEA: SOFSE CENTRAL	RAMAL: MITRE	
LA FIRMA SE RESERVA LA PROPIEDAD DE ESTE ELABORADO CON PROHIBICION DE REPRODUCIRLO O TRANSFERIRLO EN TODO O EN PARTE A OTRA FIRMA O PERSONA SIN SU PREVIA AUTORIZACION ESCRITA.		PLANO TP TPB	SC-MT-ET058-PL32	



PISOS

- ALFOMBRA EN BALDOSAS AZUL. MARCA SHAW O CALIDAD SUPERIOR
- ALFOMBRA EN BALDOSAS OCRE. MARCA SHAW O CALIDAD SUPERIOR
- ALFOMBRA LISA EN ROLLOS. MARCA SHAW O CALIDAD SUPERIOR
- ALFOMBRA HEXAGONAL SOBRE PISO VINILICO EN BALDOSAS. MARCA SHAW O CALIDAD SUPERIOR
- PISO VINILICO EN BALDOSAS TRAMA 1. MARCA TARKETT O CALIDAD SUPERIOR
- PISO VINILICO EN BALOSA. TRAMA 2. MARCA TARKETT O CALIDAD SUPERIOR
- PISO VINILICO HOMOGÉNEO EN ROLLO. MARCA TARKETT O CALIDAD SUPERIOR
- PUESTA EN VALOR PISO EXISTENTE.
- DECK WPC.

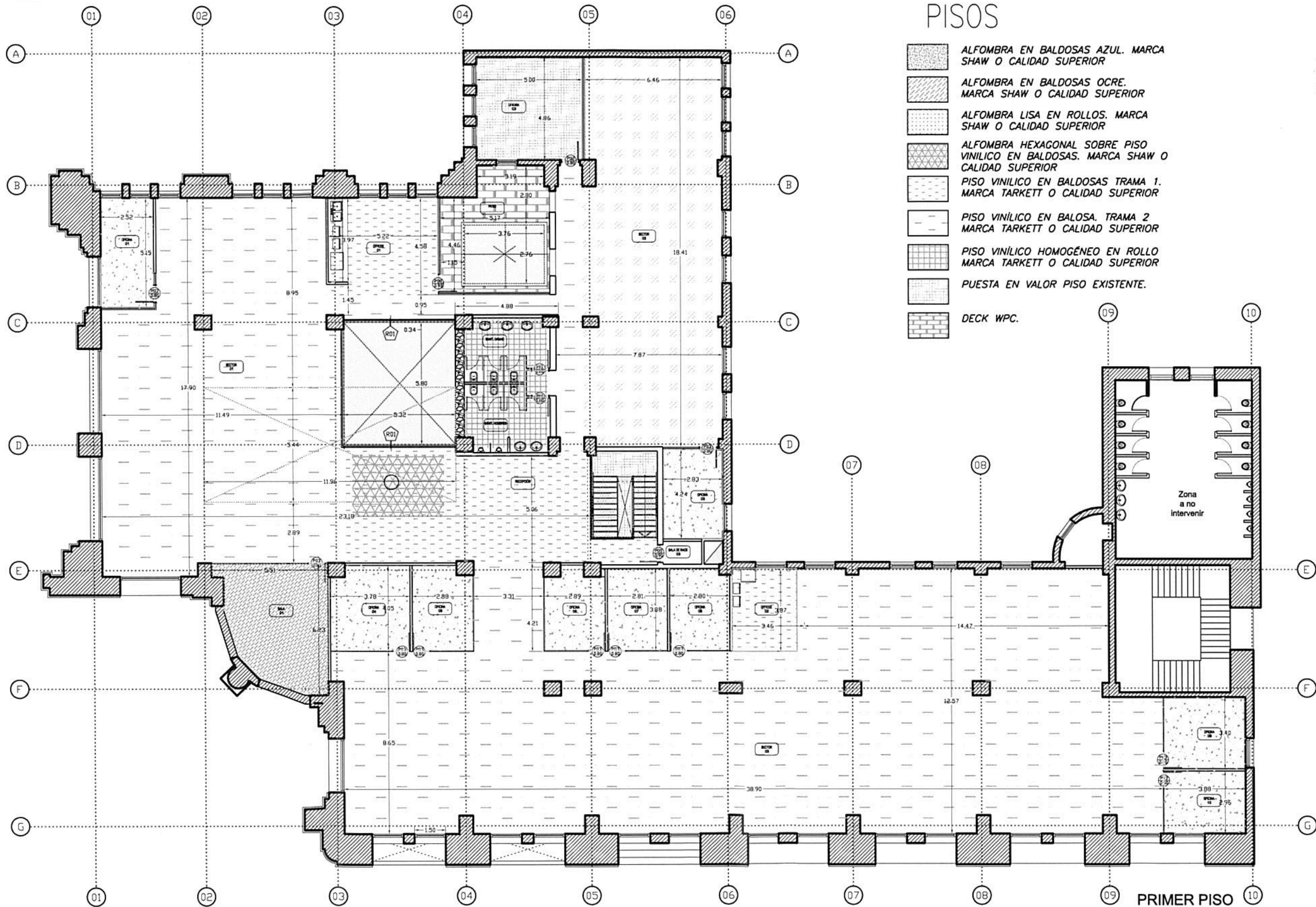

Ing. Miguel Eduardo Fernandez
GERENTE DE INGENIERIA
OPERADORA FERROVIARIA
SOCIEDAD DEL ESTADO

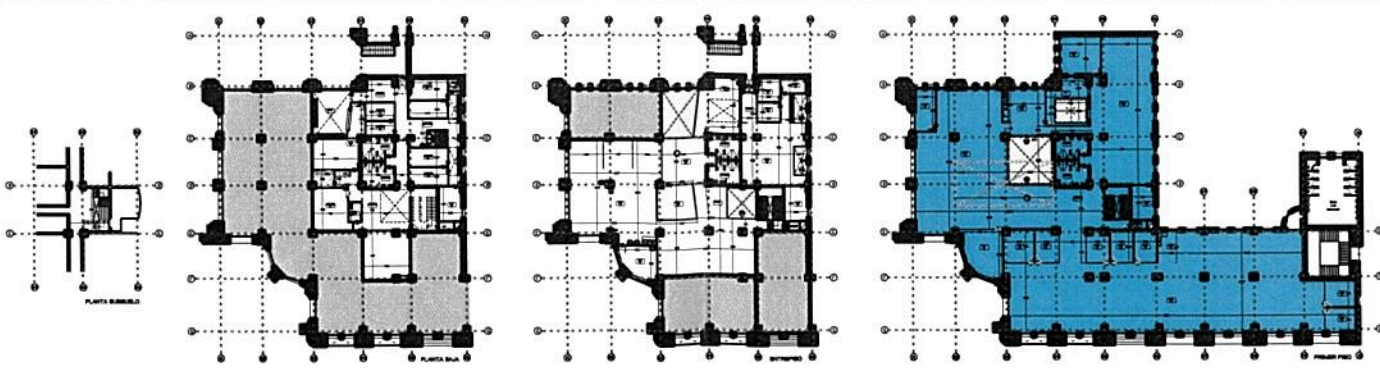

TRENES ARGENTINOS OPERACIONES Operadora Ferroviaria Sociedad del Estado
Av. Dr. Ramos Mejia 1302, 4º, CABA (CP 1104) Argentina. Tel. (54-11) 3220-630 www.trenesargentinos.gov.ar

Ministerio de Transporte Presidencia de la Nación

EJECUTO	DESCRIPCION		
	MITRE RETIRO - INTERVENCION EDIFICIO ANEXO Ing. MARTÍN DE BONY SUBGERENTE DE VÍA Y OBRAS TRENES ARGENTINOS OPERACIONES		
PROYECTO	PLANTA PRIMER PISO SOLADOS		
	ESCALA	S/E	FECHA: 16/03/17
APROBO	LINEA: SOFSE CENTRAL		RAMAL: MITRE
	LA FIRMA SE RESERVA LA PROPIEDAD DE ESTE ELABORADO CON PROHIBICION DE REPRODUCIRLO O TRANSFERIRLO EN TODO O EN PARTE A OTRA FIRMA O PERSONA SIN SU PREVIA AUTORIZACION ESCRITA.		PLANO TP TPB SC-MT-ET058-PL33

Arq. FERNANDO MAMOTIU
SUBGERENTE DE VÍA Y OBRAS
TRENES ARGENTINOS OPERACIONES



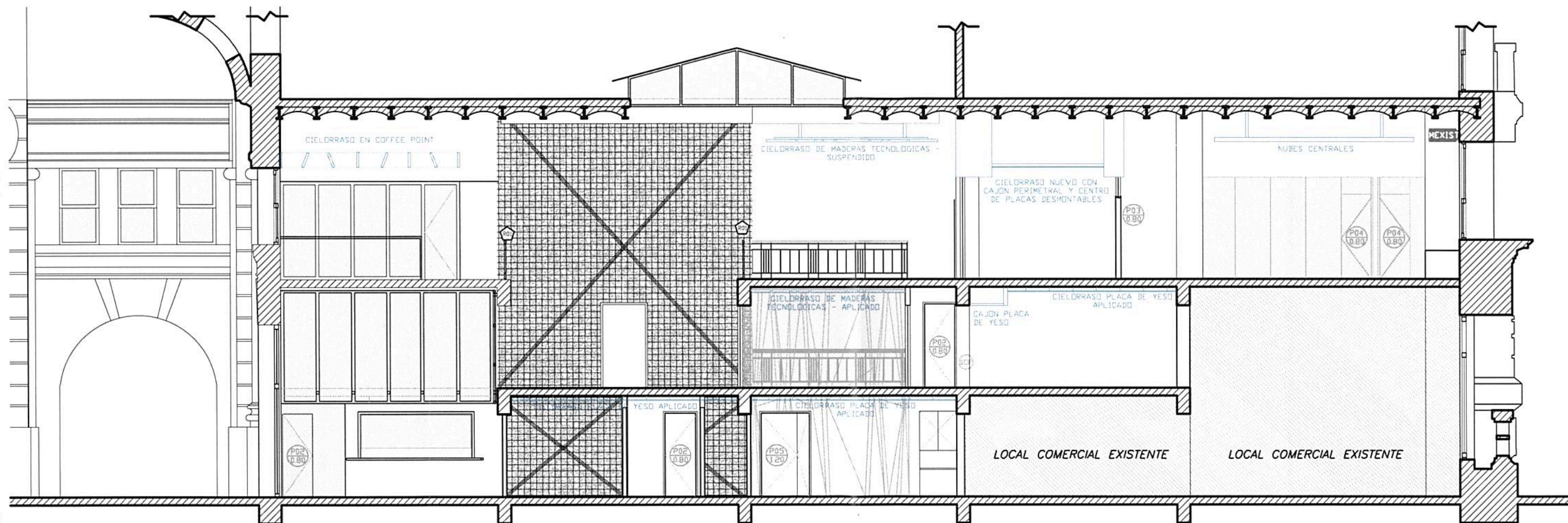

Ing. Miguel Eduardo Fernández
 GERENTE DE INGENIERÍA
 OPERADORA FERROVIARIA
 SOCIEDAD DEL ESTADO

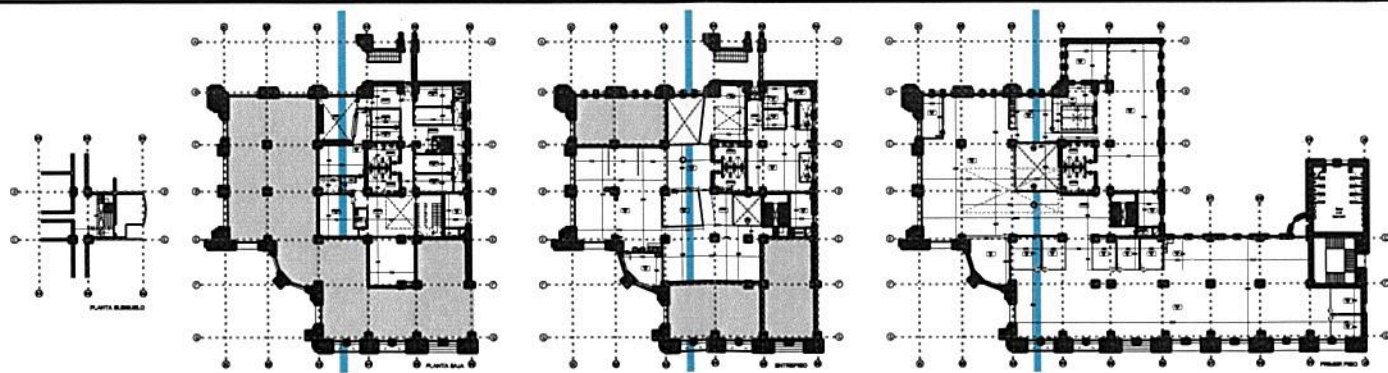

TRENES ARGENTINOS
OPERACIONES

Operadora Ferroviaria Sociedad del Estado
 Av. Dr. Ramos Mejía 1302, 4º, CABA (CP 1104)
 Argentina. Tel. (54-11) 3220-630
 www.trenesargentinos.gov.ar



Ministerio de Transporte
 Presidencia de la Nación

EJECUTO	DESCRIPCION MITRE RETIRO - INTERVENCION EDIFICIO ANEXO Ing. MARTÍN DE BONY SUBGERENTE DE VÍA Y OBRAS TRENES ARGENTINOS			Ing. FERNANDO MAMOTIUK SUBGERENCIA DE VÍA Y OBRAS TRENES ARGENTINOS OPERACIONES	
PROYECTO	SECCION LONGITUDINAL EJE 04 / 04				
APROBO	ESCALA	S/E	FECHA: 16/03/17	LINEA: SOFSE CENTRAL	RAMAL: MITRE
LA FIRMA SE RESERVA LA PROPIEDAD DE ESTE ELABORADO CON PROHIBICION DE REPRODUCIRLO O TRANSFERIRLO EN TODO O EN PARTE A OTRA FIRMA O PERSONA SIN SU PREVIA AUTORIZACION ESCRITA.			PLANO TP TPB	SC-MT-ET058-PL34 	

DETALLE CAJÓN CERRADO ENCUESTRO SOBRE CARPINTERÍA

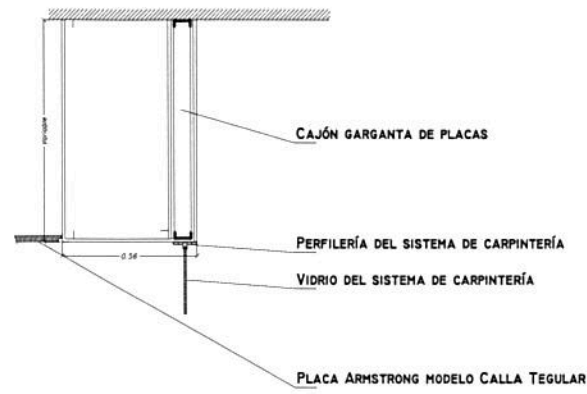

DETALLE CAJÓN CERRADO ENCUESTRO SOBRE DIVISIÓN DE OFICINAS

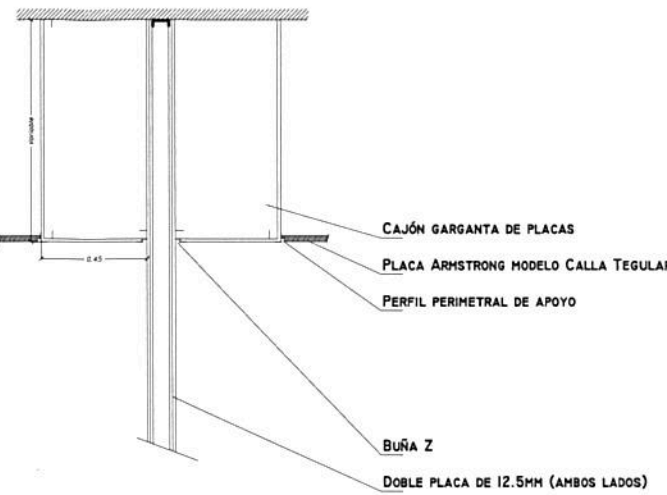

DETALLE CAJÓN GARGANTA ENCUESTRO SOBRE CARPINTERÍA

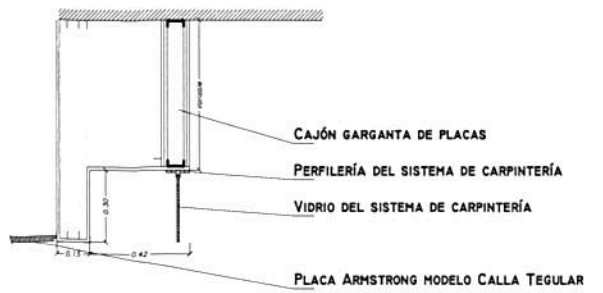

DETALLE CAJÓN GARGANTA ENCUESTRO SOBRE DIVISIÓN DE OFICINAS

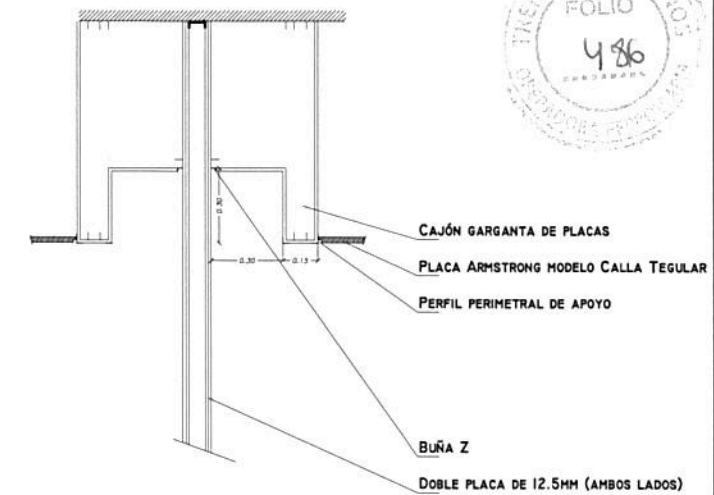

PIEZA AJUSTE EN CAJON DE PLACA DE YESO

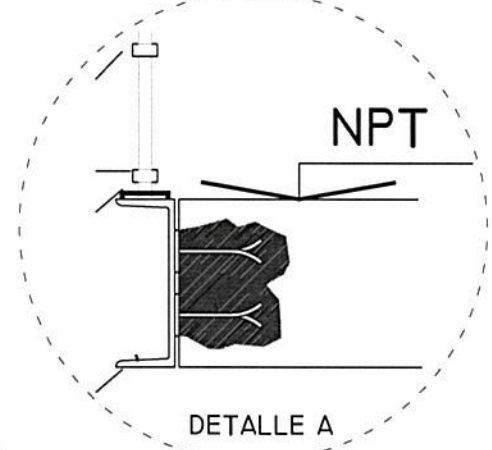
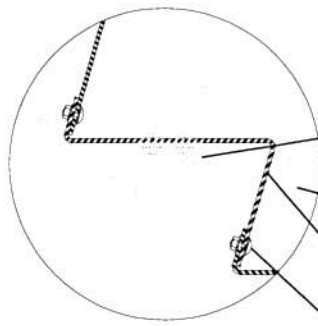
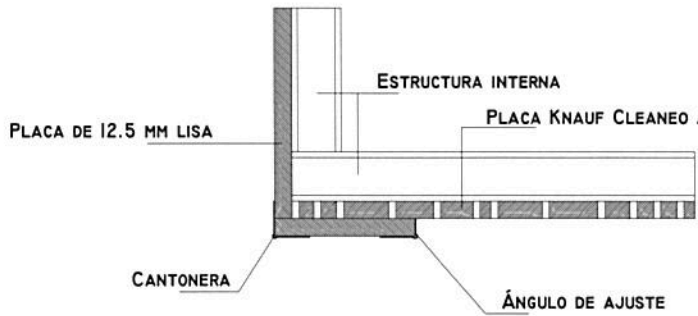

DETALLE NUEVAS BARANDAS CON REINTERPRETACIÓN DE ANTIGUAS

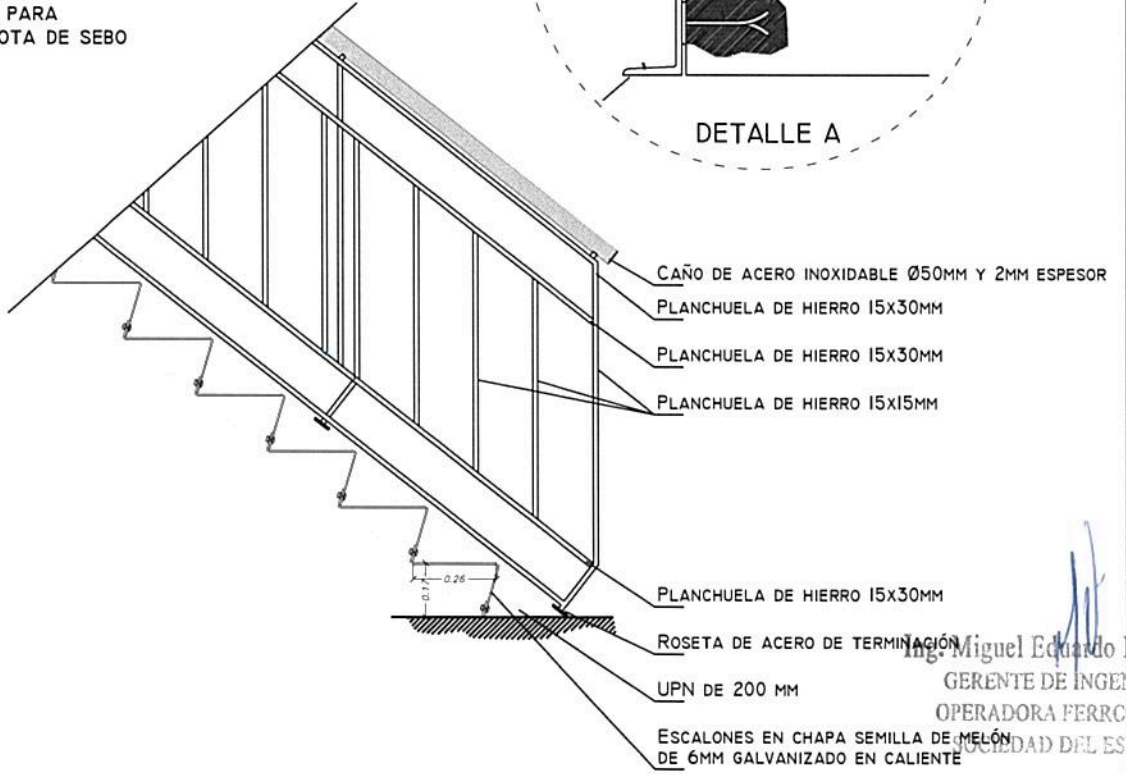
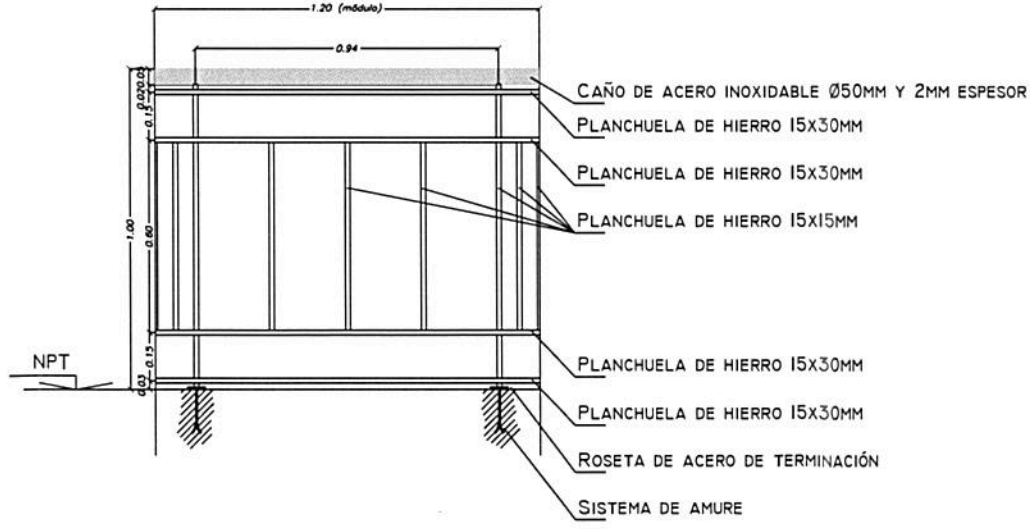
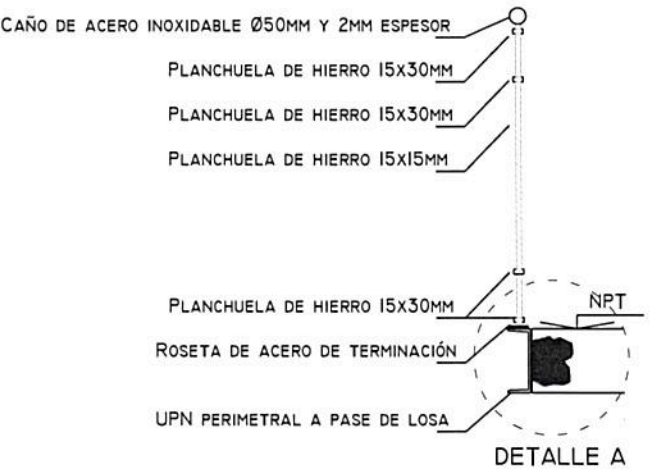

Ing. Miguel Eduardo Fernández
GERENTE DE INGENIERÍA
OPERADORA FERROVIARIA
NACIONAL DEL ESTADO

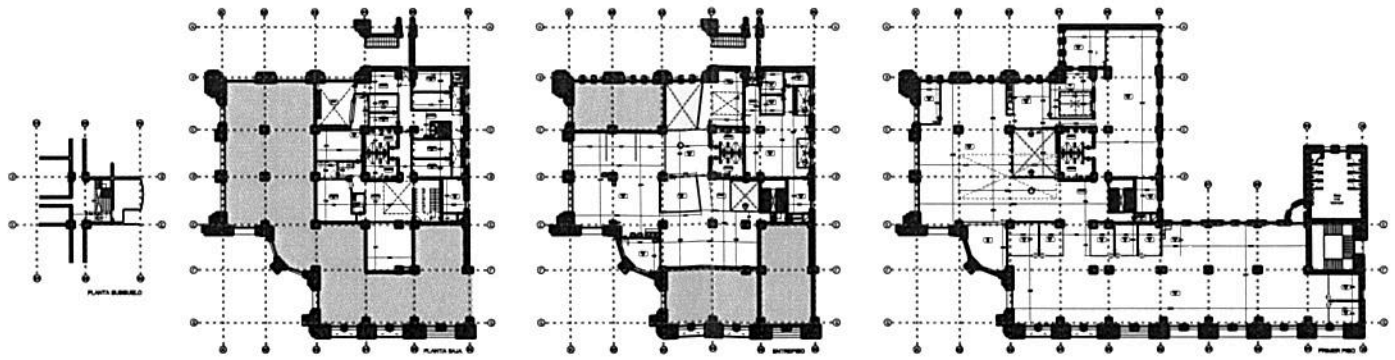

TRENES ARGENTINOS OPERACIONES Operadora Ferroviaria Sociedad del Estado
Av. Dr. Ramos Mejía 1302, 4º, CABA (CP 1104)
Argentina. Tel. (54-11) 3220-630
www.trenesargentinos.gob.ar

Ministerio de Transporte
Presidencia de la Nación

EJECUTO	DESCRIPCIÓN			
	MITRE RETIRO - INTERVENCIÓN EDIFICIO ANEXO Ing. MARTÍN DE BONY SUBGERENTE DE VÍA Y OBRAS TRENES ARGENTINOS OPERACIONES			
PROYECTO	FERNANDO MAMOTIUK SUBGERENCIA DE VÍA Y OBRAS TRENES ARGENTINOS OPERACIONES			
	DETALLES 01			
APROBO	ESCALA	S/E	FECHA:	16/03/17
	LINEA:		SOFSE CENTRAL	
RAMAL:		MITRE		
LA FIRMA SE RESERVA LA PROPIEDAD DE ESTE ELABORADO CON PROHIBICIÓN DE REPRODUCIRLO O TRANSFERIRLO EN TODO O EN PARTE A OTRA FIRMA O PERSONA SIN SU PREVA AUTORIZACIÓN ESCRITA.				PLANO TP TPB
SC-MT-ET058-PL35				REVISION

DETALLE TABIQUE DE GAVION

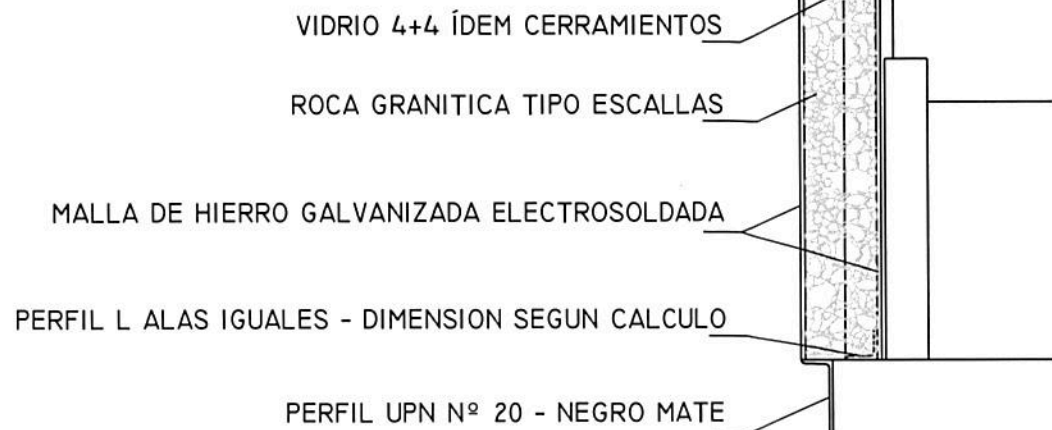

DETALLE REVESTIMIENTO SANITARIOS

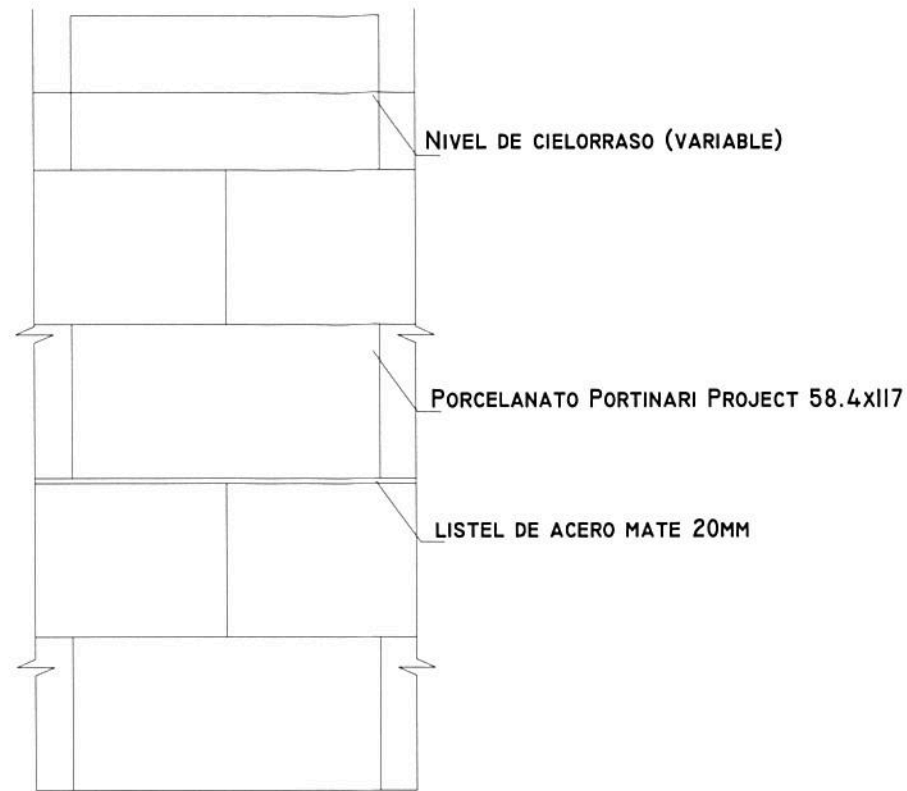

DETALLE EJEMPO DE PROPUESTA
TABIQUE FUNDERMAX RETROILUMINADO

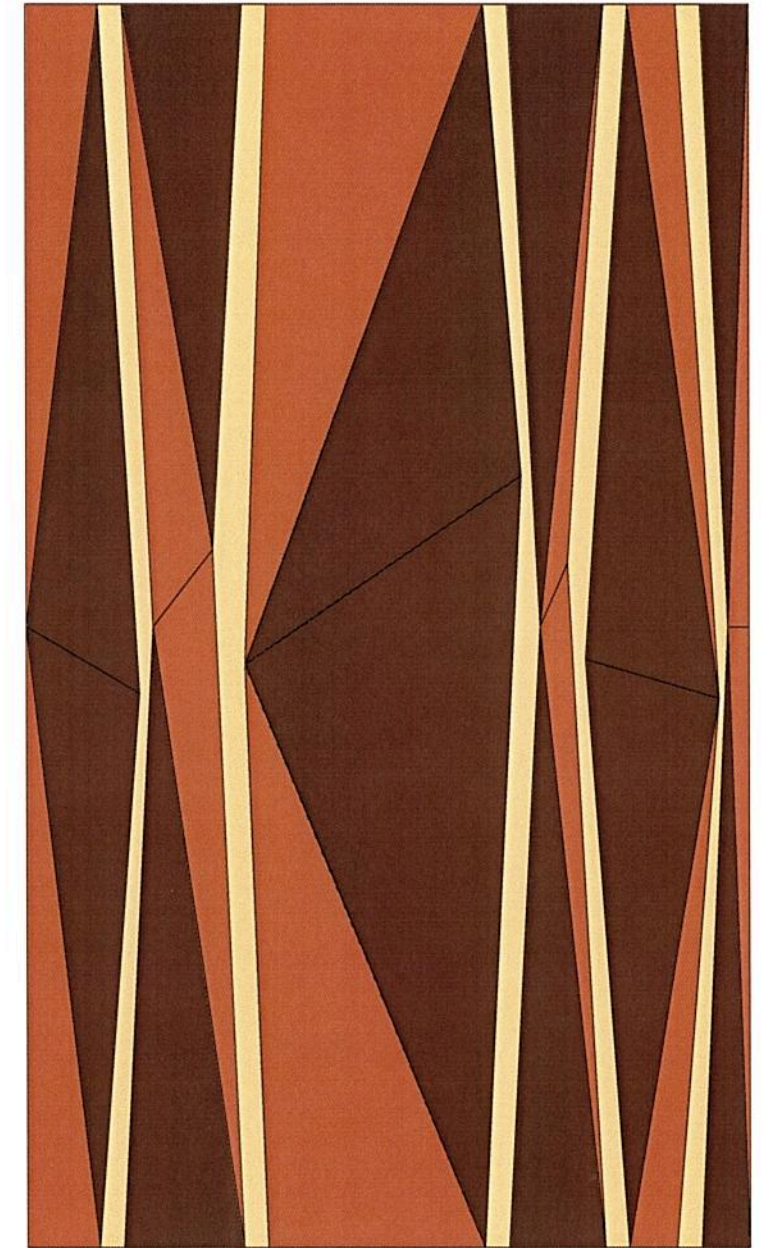

DETALLE P7 - PUERTA DE INGRESO DE VIDRIO TEMPLADO

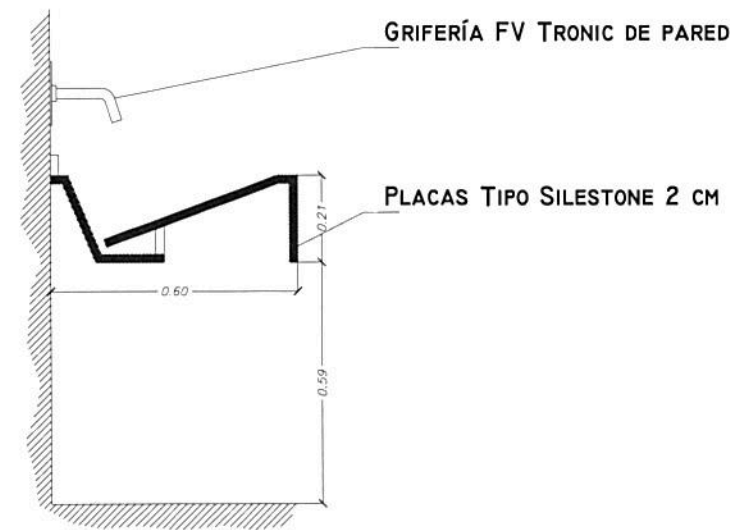
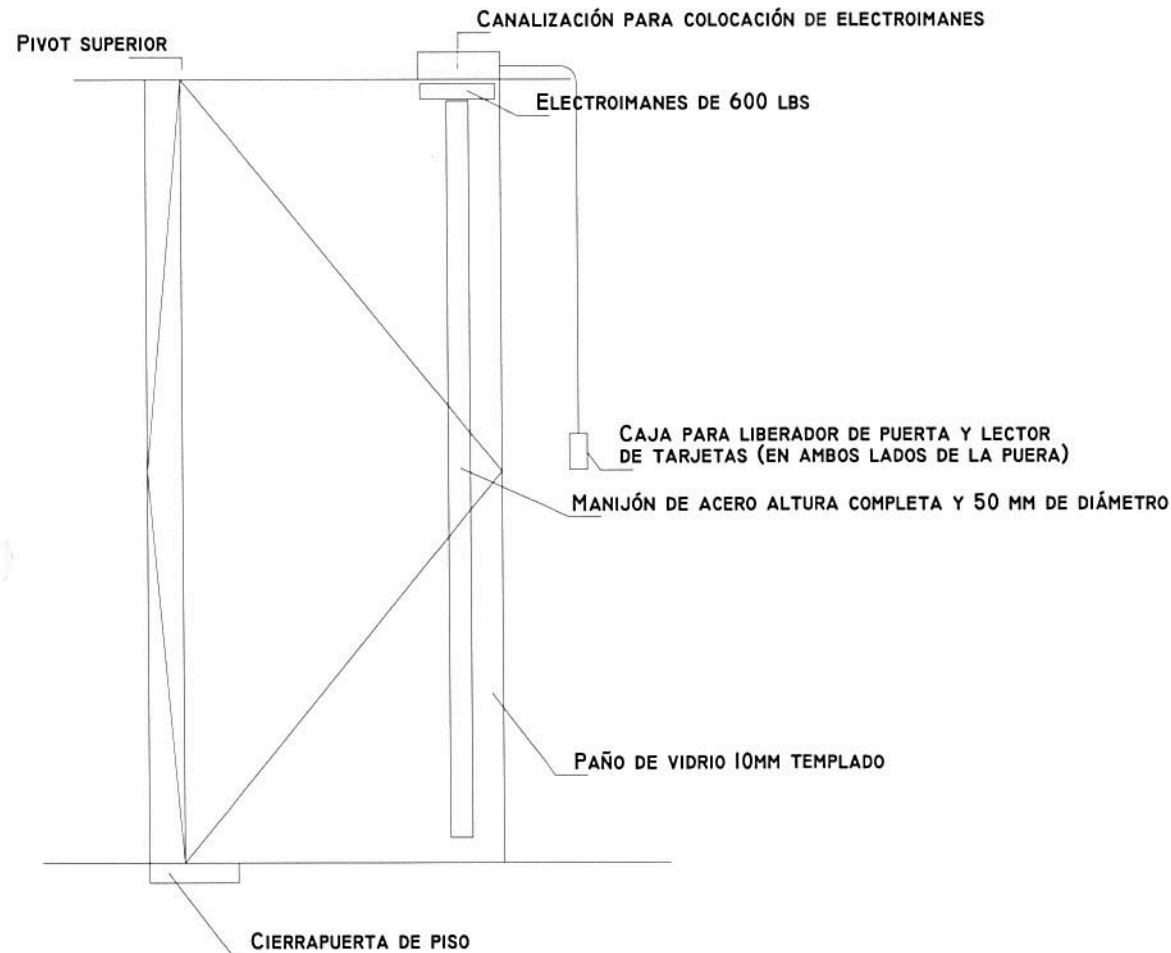

DETALLE MESADA SANITARIOS

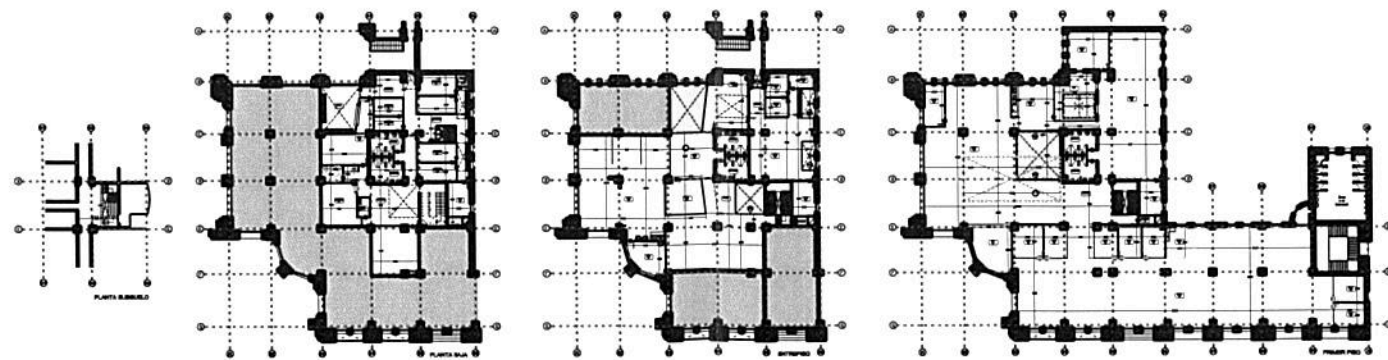

TRENES ARGENTINOS OPERACIONES

Operadora Ferroviaria Sociedad del Estado
Av. Dr. Ramos Mejía 1302, 4º, CABA (CP 1104)
Argentina. Tel. (54-11) 3220-630
www.trenesargentinos.gob.ar



Ministerio de Transporte
Presidencia de la Nación

Ing. Miguel Eduardo Fernández
GERENTE DE INGENIERÍA
OPERADORA FERROVIARIA
SOCIEDAD DEL ESTADO

EJECUTO	DESCRIPCIÓN			
	MITRE RETIRO - INTERVENCIÓN EDIFICIO ANEXO Ing. MARTÍN DE BONY SUBGERENTE DE VÍA Y OBRAS TRENES ARGENTINOS OPERACIONES			
PROYECTO	FERNANDO MAMOTIUK SUBGERENCIA DE VÍA Y OBRAS TRENES ARGENTINOS OPERACIONES			
	DETALLES 02			
APROBO	ESCALA	S/E	FECHA: 16/03/17	LÍNEA: SOFSE CENTRAL
	LA FIRMA SE RESERVA LA PROPIEDAD DE ESTE ELABORADO CON PROHIBICIÓN DE REPRODUCIRLO O TRANSFERIRLO EN TODO O EN PARTE A OTRA FIRMA O PERSONA SIN SU PREVA AUTORIZACIÓN ESCRITA.			RAMAL: MITRE PLANO TP TPB
				SC-MT-ET058-PL36

REFERENCIAS:

- ▲ EXTINTOR PORTATIL ABC-BASE PQS x 5KG
- ▲ EXTINTOR PORTATIL ABC-BASE PQS x 10KG
- ▲ EXTINTOR PORTATIL DE CO2 x 5KG
- ▲ EXTINTOR PORTATIL DE HALOCLEAN x 5L
- ▲ EXTINTOR PORTATIL DE ESPUMA
- ▲ EXTINTOR POTASIO x 5L
- ▲ CARRO EXTINTOR ABC-BASE PQS x 25KG
- MANGUERA EXTERIOR 2,5"x30 MTS
- MANGUERA INTERIOR 1,75"x25 MTS
- ESTACION CTRL MANGUERAS
- BOCA DE IMPULSION
- ROCIADOR PEND K5,6 68°C
- ROCIADOR MONT K5,6 68°C
- ROCIADOR PEND C/ROSETA K5,6 68°C
- ROCIADOR MONT K5,6 93°C
- ROCIADOR MONT K8 74°C
- ROCIADOR SIDEWALL K 5,6 68°C
- CAÑERIA SCH40 NOVEC1230
- ESTACION CTRL ALARMA ROCIADORES
- F DETECTOR DE FLUJO
- ⊥ VALVULA DE PRUEBA Y DRENAJE
- AN CENTRAL DE INCENDIO GENERAL
- H REPETIDOR EVENTOS
- 📢 SIRENA CON ESTROBO
- G DETECTOR DE GAS
- T DETECTOR TERMICO
- F DETECTOR FOTO AMBIENTE/CIELORRASO
- F DETECTOR FOTOELECTRICO PISO TECNICO
- H DETECTOR DE HIDROGENO
- I GATEWAY INALAMBRICO
- I DETECTOR HUMO INALAMBRICO
- M MODULO INALAMBRICO
- B BARRERA INFRARROJA
- PULSADOR MANUAL
- PULSADOR DE ABORTO
- CEI CENTRAL CONVENCIONAL
- MA MODULO DE AISLACION
- MC MODULO DE CONTROL
- MY MODULO DE MONITOREO
- F FUENTE 24V. LISTADA
- PARLANTE AUDIO 0.5-2W



DETECCION TEMPRANA ASPIRACION
CABLE TERMICO

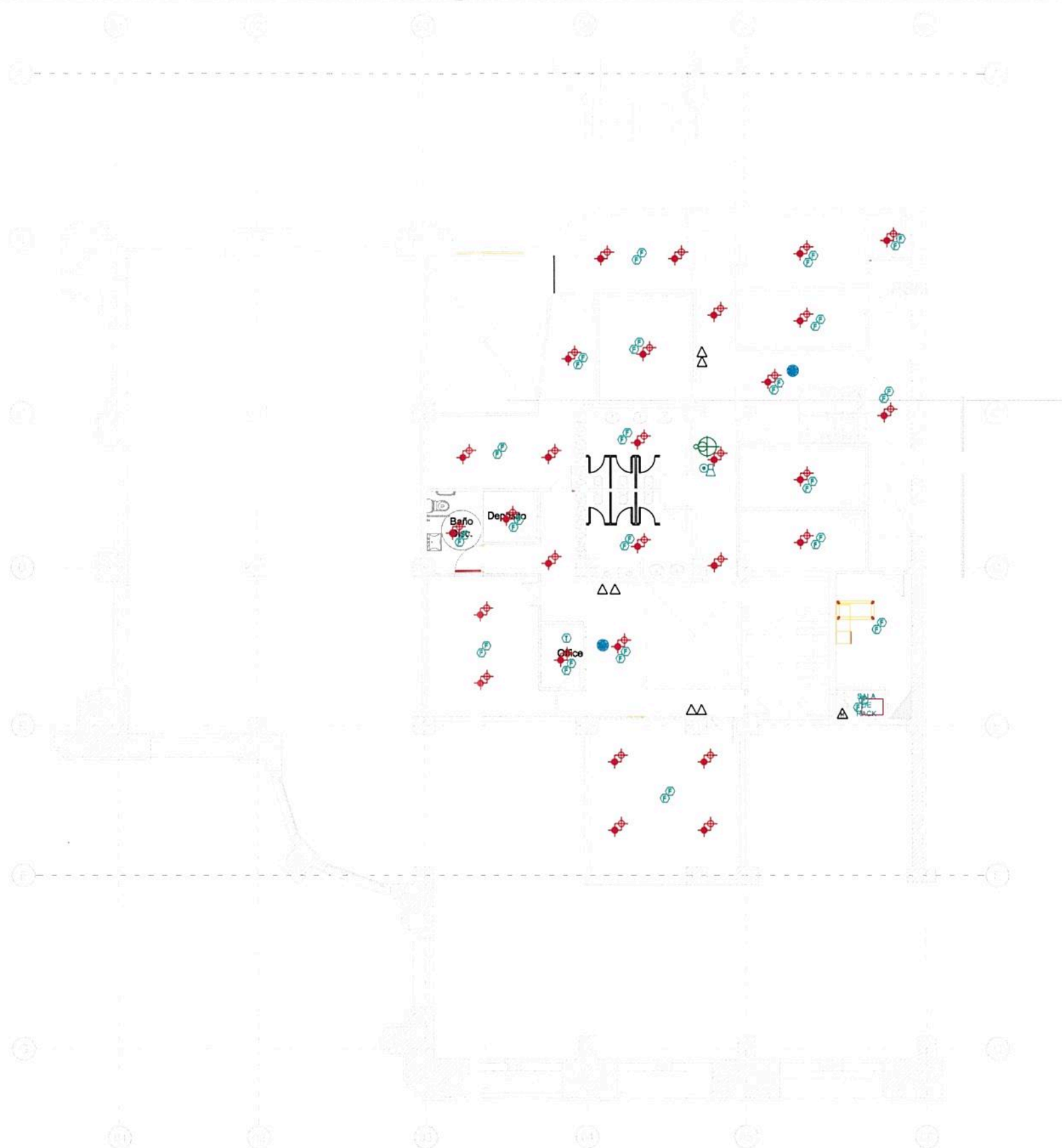

NOTAS VARIAS:

ES PRIMORDIAL REALIZAR LA VISITA A OBRA PARA VERIFICAR LOS ALCANCES CONTEMPLADOS EN ESTE ANTEPROYECTO

VERIFICAR TIPOS DE CIELORRASOS A UTILIZAR Y ACCESIBILIDAD AL ESPACIO OCULTO

LOS PASILLOS Y CORREDORES DE ESCAPE DEBERÁN SER RF60

DEBERÁN COLOCARSE SUFICIENTES CARTELES DE SALIDA DE EMERGENCIA INDICANDO LA VÍAS DE ESCAPE

LAS INDEFINICIONES DEL ANTEPROYECTO O INQUIETUDES SE ACLARARÁN MEDIANTE FUTURAS CIRCULARES

POR TRATARSE DE UN EDIFICIO HISTORICO Y ANTE LA IMPOSIBILIDAD DEL USO DE DETERMINADO TIPO DE SISTEMA, SE UTILIZARA DETECCION INALAMBRICA Y SIST. CONVENIENTES SUJETAS A APROBACION DE LA D.O.

Ing. Miguel Eduardo Fernández
GERENTE DE INGENIERÍA
OPERADORA FERROVIARIA
SOCIEDAD DEL ESTADO

Ing. MARTÍN DE BONY
SUBGERENTE DE VÍA Y OBRAS
TRENES ARGENTINOS
OPERACIONES

TRENES ARGENTINOS OPERACIONES Operadora Ferroviaria Sociedad del Estado Av. Dr. Ramos Mejía 1302, 4º, CABA (CP 1104) Argentina. Tel. (54-11) 3220-630 www.trenesargentinos.gov.ar			
DESCRIPCION MITRE RETIRO - INTERVENCION EDIFICIO ANEXO PLANTA BAJA INSTALACIONES CONTRA INCENDIOS	Arq. FERNANDO MAMOTIJK SUBGERENCIA DE VÍA Y OBRAS TRENES ARGENTINOS OPERACIONES		
EJECUTO PROYECTO APROBADO	ESCALA: S/E FECHA: 15/12/15 LINEA: SOFSE CENTRAL RAMAL: MITRE	PLANO SC-LM-ET058-PL39	
LA FIRMA SE RESERVA LA PROPIEDAD DE ESTE ELABORADO CON PROHIBICION DE REPRODUCIRLO O TRANSFERIRLO EN TODO O EN PARTE A OTRA FIRMA O PERSONA SIN SU PREVIA AUTORIZACION ESCRITA.			

REFERENCIAS:

- △ EXTINTOR PORTATIL ABC-BASE PQS x 5KG
- ▲ EXTINTOR PORTATIL ABC-BASE PQS x 10KG
- ▲ EXTINTOR PORTATIL DE CO2 x 5KG
- ▲ EXTINTOR PORTATIL DE HALOCLEAN x 5L
- ▲ EXTINTOR PORTATIL DE ESPUMA
- ▲ EXTINTOR POTASIO x 5L
- ▲ CARRO EXTINTOR ABC-BASE PQS x 25KG
- MANGUERA EXTERIOR 2,5"x30 MTS
- MANGUERA INTERIOR 1,75"x25 MTS
- ESTACION CTRL MANGUERAS
- BOCA DE IMPULSION
- ROCIADOR PEND K5,6 68°C
- ROCIADOR MONT K5,6 68°C
- ROCIADOR PEND C/ROSETA K5,6 68°C
- ROCIADOR MONT K5,6 93°C
- ROCIADOR MONT K8 74°C
- ROCIADOR SIDEWALL K 5,6 68°C
- CAÑERIA SCH40 NOVEC1230
- ESTACION CTRL ALARMA ROCIADORES
- F DETECTOR DE FLUJO
- V VALVULA DE PRUEBA Y DRENAJE
- AN CENTRAL DE INCENDIO GENERAL
- H REPETIDOR EVENTOS
- S SIRENA CON ESTROBO
- G DETECTOR DE GAS
- T DETECTOR TERMICO
- F DETECTOR FOTO AMBIENTE/CIELORRASO
- F DETECTOR FOTOELECTRICO PISO TECNICO
- H DETECTOR DE HIDROGENO
- I GATEWAY INALAMBRICO
- I DETECTOR HUMO INALAMBRICO
- M MODULO INALAMBRICO
- B BARRERA INFRARROJA
- P PULSADOR MANUAL
- P PULSADOR DE ABORTO
- CEB CENTRAL CONVENCIONAL
- MA MODULO DE AISLACION
- MC MODULO DE CONTROL
- MM MODULO DE MONITOREO
- F FUENTE 24V. LISTADA
- PARLANTE AUDIO 0.5-2W



DETECCION TEMPRANA ASPIRACION
CABLE TERMICO

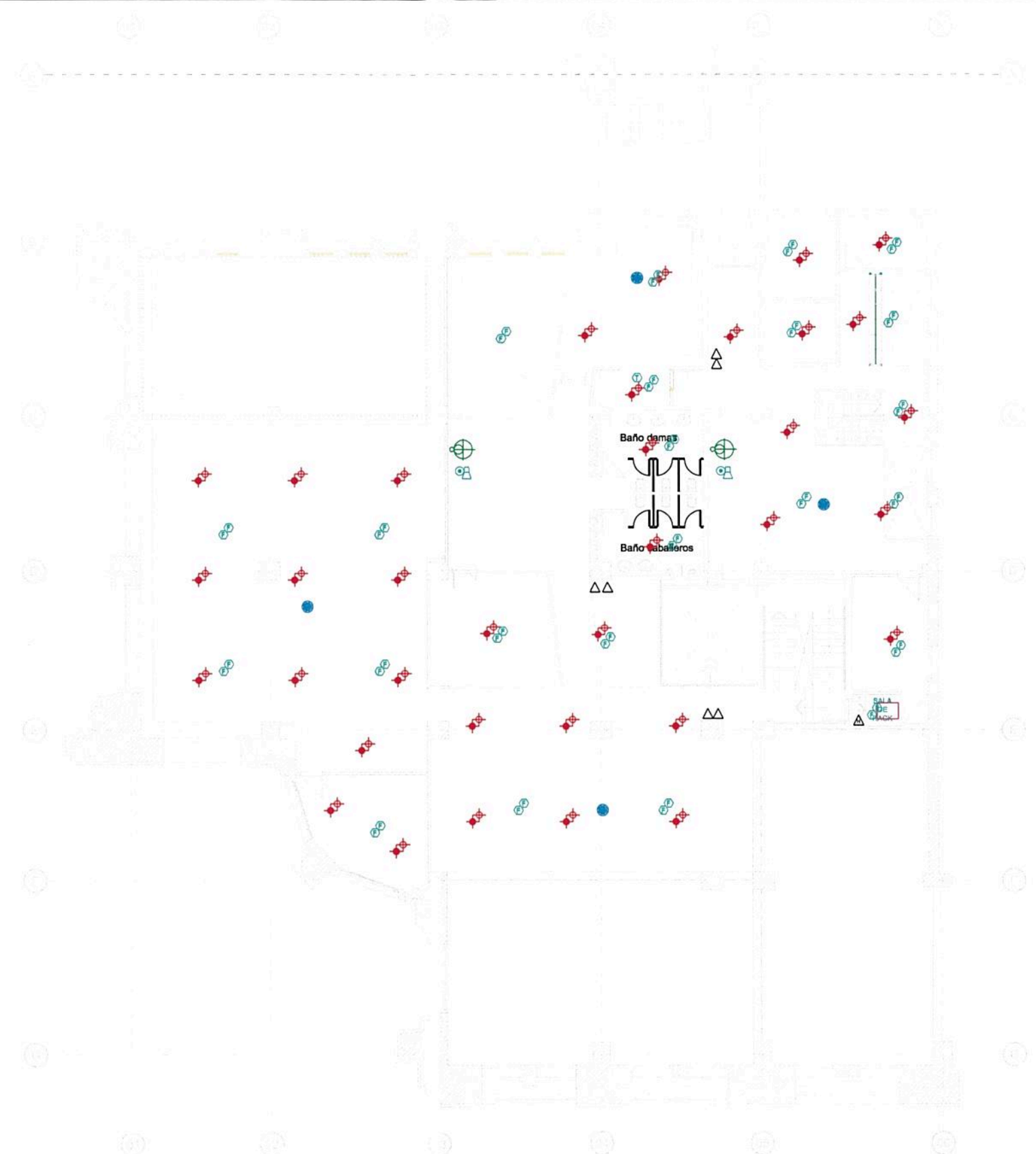

Ing. Miguel Eduardo Fernández
GERENTE DE INGENIERIA
OPERADORA FERROVIARIA
SOCIEDAD DEL ESTADO

Ing. MARTÍN DE BONY
SUBGERENTE DE VÍA Y OBRAS
TRENES ARGENTINOS
OPERACIONES

NOTAS VARIAS:
ES PRIMORDIAL REALIZAR LA VISITA A OBRA PARA VERIFICAR LOS ALCANCES CONTEMPLADOS EN ESTE ANTEPROYECTO
VERIFICAR TIPOS DE CIELORRASOS A UTILIZAR Y ACCESIBILIDAD AL ESPACIO OCULTO
LOS PASILLOS Y CORREDORES DE ESCAPE DEBERÁN SER RFGD
DEBERÁN COLOCARSE SUFICIENTES CARTELES DE SALIDA DE EMERGENCIA INDICANDO LA VIAS DE ESCAPE

LAS INDEFINICIONES DEL ANTEPROYECTO O INQUIETUDES SE ACLARARÁN MEDIANTE FUTURAS CIRCULARES

POR TRATARSE DE UN EDIFICIO HISTORICO Y ANTE LA IMPOSIBILIDAD DEL USO DE DETERMINADO TIPO DE SISTEMA, SE UTILIZARA DETECCION INALAMBRICA Y SIST. CONVENIENTES SUJETAS A APROBACION DE LA D.O.

TRENES ARGENTINOS OPERACIONES Operadora Ferroviaria Sociedad del Estado Av. Dr. Ramos Mejía 1302, 4º, CABA (CP 1104) Argentina. Tel. (54-11) 3220-630 www.trenesargentinos.gov.ar			
DESCRIPCION MITRE RETIRO - INTERVENCION EDIFICIO ANEXO ENTRE PISO INSTALACIONES CONTRA INCENDIOS		Arq. FERNANDO MAMOTIUBI GERENTE DE VÍA Y OBRAS TRENES ARGENTINOS OPERACIONES	
EJECUTO			
PROYECTO			
APROBADO	ESCALA: S/E	FECHA: 15/12/15	LÍNEA: SOFSE CENTRAL RAMAL: MITRE
LA FIRMA SE RESERVA LA PROPIEDAD DE ESTE ELABORADO CON PROHIBICION DE REPRODUCIRLO O TRANSFERIRLO EN TODO O EN PARTE A OTRA FIRMA O PERSONA SIN SU PREVIA AUTORIZACION ESCRITA.		PLANO: SC-LM-ET058-PL40	REVISION

REFERENCIAS:

- △ EXTINTOR PORTATIL ABC-BASE PQS x 5KG
- ▲ EXTINTOR PORTATIL ABC-BASE PQS x 10KG
- ▲ EXTINTOR PORTATIL DE CO2 x 5KG
- ▲ EXTINTOR PORTATIL DE HALOCLEAN x 5L
- ▲ EXTINTOR PORTATIL DE ESPUMA
- ▲ EXTINTOR POTASIO x 5L
- ▲ CARRO EXTINTOR ABC-BASE PQS x 25KG
- MANGUERA EXTERIOR 2,5"x30 MTS
- MANGUERA INTERIOR 1,75"x25 MTS
- ESTACION CTRL MANGUERAS
- BOCA DE IMPULSION
- ROCIADOR PEND K5,6 68°C
- ROCIADOR MONT K5,6 68°C
- ROCIADOR PEND C/ROSETA K5,6 68°C
- ROCIADOR MONT K5,6 93°C
- ROCIADOR MONT KB 74°C
- ROCIADOR SIDEWALL K 5.6 68°C
- CAÑERIA SCH40 NOVEC1230
- ESTACION CTRL ALARMA ROCIADORES
- F DETECTOR DE FLUJO
- ⊥ VALVULA DE PRUEBA Y DRENAJE
- AN CENTRAL DE INCENDIO GENERAL
- H REPETIDOR EVENTOS
- ⊞ SIRENA CON ESTROBO
- G DETECTOR DE GAS
- T DETECTOR TERMICO
- F DETECTOR FOTO AMBIENTE/CIELORRASO
- F DETECTOR FOTOELECTRICO PISO TECNICO
- H DETECTOR DE HIDROGENO
- I DETECTOR HUMO INALAMBRICO
- I DETECTOR HUMO INALAMBRICO
- M MODULO INALAMBRICO
- B BARRERA INFRARROJA
- PULSADOR MANUAL
- PULSADOR DE ABORTO
- ETI CENTRAL CONVENCIONAL
- MA MODULO DE AISLACION
- MC MODULO DE CONTROL
- MM MODULO DE MONITOREO
- F FUENTE 24V. LISTADA
- PARLANTE AUDIO 0.5-2W



DETECCION TEMPRANA ASPIRACION
CABLE TERMICO

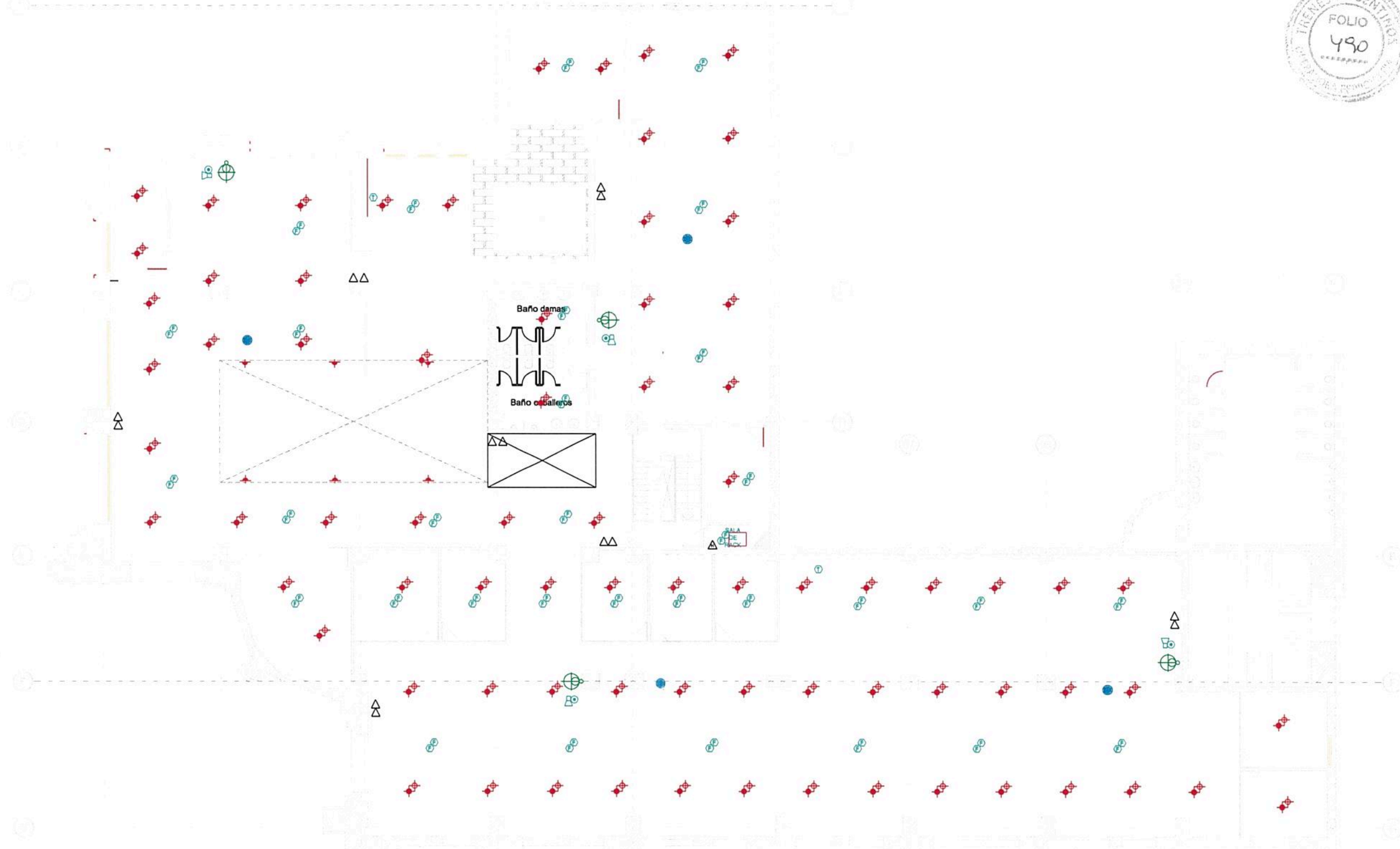

NOTAS VARIAS:

ES PRIMORDIAL REALIZAR LA VISITA A OBRA PARA VERIFICAR LOS ALCANCES CONTEMPLADOS EN ESTE ANTEPROYECTO

VERIFICAR TIPOS DE CIELORRASOS A UTILIZAR Y ACCESIBILIDAD AL ESPACIO OCULTO

LOS PASILLOS Y CORREDORES DE ESCAPE DEBERÁN SER RF60

DEBERÁN COLOCARSE SUFICIENTES CARTELES DE SALIDA DE EMERGENCIA INDICANDO LA VÍAS DE ESCAPE

LAS INDEFINICIONES DEL ANTEPROYECTO O INQUIETUDES SE ACLARARÁN MEDIANTE FUTURAS CIRCULARES

POR TRATARSE DE UN EDIFICIO HISTÓRICO Y ANTE LA IMPOSIBILIDAD DEL USO DE DETERMINADO TIPO DE SISTEMA, SE UTILIZARÁ DETECCIÓN INALÁMBRICA Y SIST. CONVENIENTES SUJETAS A APROBACIÓN DE LA D.O.

TRENES ARGENTINOS OPERACIONES Operadora Ferroviaria Sociedad del Estado Av. Dr. Ramos Mejía 1302, 4º, CABA (CP 1104) Argentina. Tel. (54-11) 3220-630 www.trenesargentinos.gov.ar		Ministerio de Transporte Presidencia de la Nación
EJECUTO Ing. MARTÍN DE MITRE SUBGERENTE DE VÍA Y OBRAS TRENES ARGENTINOS OPERACIONES	DESCRIPCIÓN MITRE RETIRO - INTERVENCIÓN EDIFICIO ANEXO 1º PISO INSTALACIONES CONTRA INCENDIOS	
PROYECTO ESCALA: S/E FECHA: 15/12/16 LINEA: SOFSE CENTRAL RAMAL: MITRE	APROBADO Ing. FERNANDO MAMOTIUK SUBGERENCIA DE VÍA Y OBRAS TRENES ARGENTINOS OPERACIONES	
LA FIRMA SE RESERVA LA PROPIEDAD DE ESTE ELABORADO CON PROHIBICIÓN DE REPRODUCIRLO O TRANSFERIRLO EN TODO O EN PARTE A OTRA FIRMA O PERSONA SIN SU PREVIA AUTORIZACIÓN ESCRITA.		PLANO SC-LM-ET058-PL41

Ing. Miguel Eduardo Fernán
GERENTE DE INGENIERÍA
OPERADORA FERROVIARIA
SOCIEDAD DEL ESTADO

