

# **PANTALON DE VESTIR GRIS OSCURO FEMENINO**

**CONDUCTOR ELECTRICO, GUARDA TREN, BOLETEROS,  
OPERADORES DE ESTACION SIN SERVICIO DE MANIOBRAS.**

---

**SINTESIS DESCRIPTIVA PANTALON TIPO SPORT FEMENINO**

**TELA**

Terbrirm soft, Sarga 2/1, fibra poliéster 67%, algodón 33%. Peso x mt2 225 grs mt2. Artículo 0443.  
Color Gris Oscuro: 641

**MODELO**

**BASE MOLDERIA LPD02AC**

**Nota: La presente moldería deberá utilizarse como base, quedando por parte del confeccionista realizar los ajustes en función de lo expresado en la presente especificación.**

**DELANTERO**

Dos bolsillos delanteros internos e inclinados. Cartera (**cruce de dama**) con cierre a cremallera (cartera externa con refuerzo de entretela fusionable liviana del tipo fliselina).

**TRASERO**

Un susón de entalle en cada trasero dos bolsillos internos con vivo inferior de 12 mm. de ancho, cierre mediante ojal y botón.

**CINTURA**

Integrada, contemplando ensanche expuesto en el trasero y cintura integrada. con 5/7 pasacintos (según talles), ojal y botón. Entretela interna.

Pasacintos: De 10 mm de ancho.

Distribución del talle 36 al 46:

- 1 en cada frente
- 1 en cada lateral.
- 1 sobre el cerrado de trasero

Distribución del talle 48 en adelante:

- 1 en cada frente
- 1 en cada lateral.
- 1 en cada trasero (sobre susones traseros)
- 1 sobre el cerrado de trasero

**BAJOS**

Sin dobladillo, con ruedo sobrehilado.

## **BOLSILLOS**

- A) Delanteros:** - Abertura: 14.5 cm.  
(Inclinados) - Profundidad: 28 cm.  
- Ancho de bolsa: 16.5 cm.
- B) Traseros:** - Abertura: 13 cm.  
- Profundidad: 18 cm.  
- Ancho de bolsa: 16.5 cm.

El largo de forro se mide desde el borde inferior del refuerzo de cintura.

**Todas las bolsas de bolsillos deberán ser de dos piezas**

## **FORRERIA DE BOLSILLOS Y CINTURA**

Tafetán de poliéster/algodón, peso x mt<sup>2</sup> 130 grs. aprox. Color gris, celeste o blanco.

Nota: utilizar forrería de reconocida calidad.

## **ENTRETELA**

### **CINTURA**

Entretela mediana, del tipo fliselina.

### **CARTERA EXTERNA**

Entretela fusionable liviana, del tipo fliselina.

Nota: Utilizar entretelas de reconocida calidad.

## **BOTONES**

Botón: 22 líneas, cuatro perforaciones, pasta de poliéster 100%, al tono de la tela.

Distribución:

Cintura lado izquierdo: 1

Bolsillos traseros: 2; 1 por bolsillo.

## **OJALES**

De corte recto, con atraques en sus extremos. (Corte en función del tamaño del botón).

Distribución:

Cintura lado derecho: 1

Bolsillos traseros: 2

## **CIERRE**

Monofilamento de poliéster 100% reforzado, al tono de la tela. Ancho de cremallera 4 mm, deslizador metálico.

Referencia de calidad: Cierres YKK o similar

## **COSTURAS**

Cerrado de pantalón: Overlock con puntada de seguridad (paso ancho)

Cerrado de bolsa de bolsillos: Overlock con puntada de seguridad.

Pespunte abertura bolsillos Delanteros: Una costura a 1mm. del borde.

Asegurado boca de bolsillo en sector de cintura: Una costura simple

Bordes expuestos y bajos: Sobrehilados con Overlock.

Resto de operaciones: Una costura simple.

**Importante:** En el cerrado de laterales, parte interna y a partir de la abertura inferior de bolsillos, se deberá asegurar la zona con una costura recta de 3 cm de largo.

## **ATRAQUES**

Llevarán atraques:

- Aberturas de bolsillos.
- Abertura de cartera (2 en la parte inferior).
- Fijación de pasacintos

## **HILOS**

Poliéster 100%. Título 100, al tono de la tela. Puntadas x cm: 3,5.

## **IDENTIFICACION:**

**PRENDA:** Deberá llevar la etiqueta donde conste la Marca, confeccionista, composición, talle, conservación y cualquier otra disposición legal vigente.

<p><b>MUESTRA PATRON:</b> Junto con la oferta del producto, el proveedor entregará una muestra, la misma será evaluada de acuerdo a la especificación y que quedará como patrón total de la entrega en caso de adjudicarse.</p>
---

**NUEVOS FERROCARRILES ARG.  
Pantalon sport femenino**

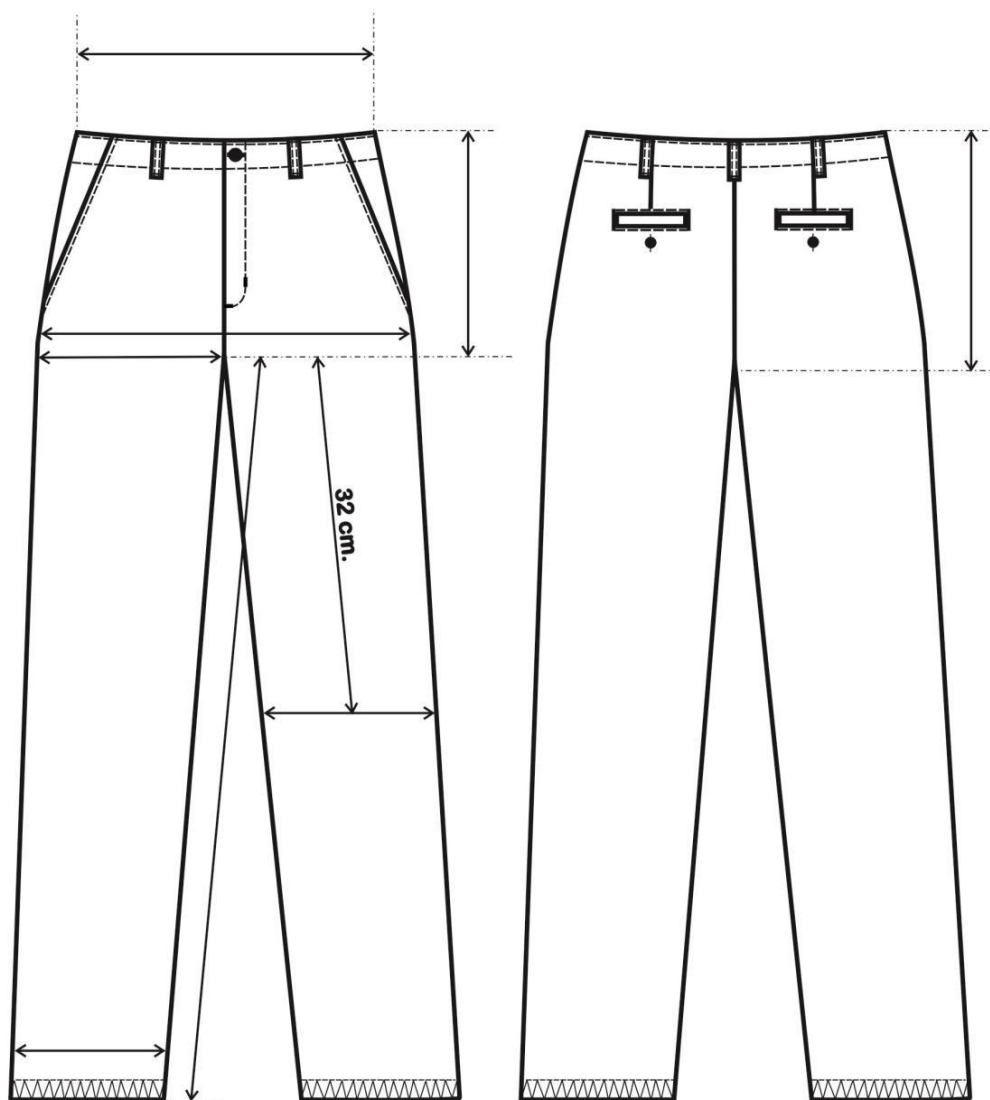

**TABLA DE MEDIDAS PANTALON TIPO SPORT FEMENINO**

TALLES	36	38	40	42	44	46	48	50	52	54	TOL /CM
CONTORNO CINTURA DEL USUARIO	56	60	64	68	72	76	80	84	88	92	
CONTORNO CADERA DEL USUARIO	82	86	90	94	98	102	106	110	114	118	
<b>MEDIDAS DE LA PRENDA</b>											
ANCHO ½ CINTURA	30	32	34	36	38	40	42	44	46	48	± 1
ANCHO ½ CADERA	43	45	47	49	51	53	55	57	59	61	± 1
L.DE TIRO DELANTERO	25	25,5	26	26,5	27	27,7	28	28,5	29	29,5	± 1
L. TIRO TRASERO	36	36,5	37	37,5	38	38,5	39	39,5	40	40,5	± 1
LARGO ENTREPIERNA	82	82	82	82	82	82	82	82	82	82	± 1
ANCHO ½ MUSLO	28	29	30	31	32	33	34	35	36	37	± 1
ANCHO ½ RODILLA	21,5	22	22,5	23	23,5	24	24,5	25	25,5	26	± ½
ANCHO ½ BAJOS*	21	21	21,5	21,5	22	22	22,5	23	23	23,5	± ½

**REFERENCIA DE MEDIDAS PARA TALLES MAYORES AL 54**

TALLES	56	58	60	TOL /CM
CONTORNO CINTURA DEL USUARIO	96	100	104	
CONTORNO CADERA DEL USUARIO	122	126	130	
<b>MEDIDAS DE LA PRENDA</b>				
ANCHO ½ CINTURA	50	52	54	± 1
ANCHO ½ CADERA	63	65	67	± 1
L.DE TIRO DELANTERO	30	30,5	31	± 1
L. TIRO TRASERO	41	41,5	42	± 1
LARGO ENTREPIERNA	82	82	82	± 1
ANCHO ½ MUSLO	38	39	40	± 1
ANCHO ½ RODILLA	26,5	27	27,5	± ½
ANCHO ½ BAJOS*	23,5	24	24	± ½

**PARA DETERMINAR EL TALLE DEL USUARIO FEMENINO, SE DEBERA PASAR CON UNA CINTA METRICA ALREDEDOR DE LA CINTURA ENTRE LOS HUESOS SUPERIORES DE LA CADERA Y LOS INFERIORES DE LAS COSTILLAS, MIDIENDO A LA PERSONA RESPIRANDO EN FORMA NORMAL Y PARADA CON EL ABDOMEN RELAJADO. (VER PICTOGRAMA DE MEDICION)**

**LA MEDIDA OBTENIDA DIVIDIDO POR 2 MAS 8 DARA EL TALLE (EQUIVALENCIA DE 1/2 PECHO DEL USUARIO)**

**EJEMPLO: SI EL CONTORNO DE CINTURA DEL USUARIO DA 72 EL TALLE ES 44  
( $72/2 = 36 + 8 = 44$ )**

**IMPORTANTE: LA ASIGNACIÓN DEL TALLE EN FUNCIÓN DE LA METODOLOGÍA INDICADA RESULTA SER PARA PERSONAS CON UNA CONTEXTURA ANTROPOMÉTRICA STANDARD PARA LA RELACION CINTURA CADERA. EN CASO DE QUE LA CADERA SUPERE LOS 26 CM DE CONTORNO EN RELACIÓN AL CONTORNO DE LA CINTURA, SE DEBERÁ TENER EN CUENTA QUE LA MEDIDA DE LA CADERA DETERMINARA EL TALLE UTILIZANDO EL SIGUIENTE CRITERIO:**

**EL CONTORNO DE CADERA DIVIDIDO 2 + 4CM APROX. (HOLGURA DE LA PRENDA) DEBE ESTAR COMPRENDIDO EN LA MEDIDA MAS CERCANA AL ANCHO DE 1/2 CADERA DE LA PRENDA EXPRESADA EN LA PRESENTE TABLA.**

**EJEMPLO: 106 CM DE CONTORNO DE CADERA DEL USUARIO DIVIDIDO 2: 53 CM + 4CM APROX. PARA DAR HOLGURA AL PANTALÓN = 57 CM, A 57 CM. (ANCHO MEDIA CADERA DE LA PRENDA) LE CORRESPONDE EL TALLE 50.**

**NOTA: ESTA ASIGNACION DEL TALLE ES PARA RELACIONES ANTROPOMÉTRICAS STANDARD ENTRE CINTURA Y CADERA, TAMPOCO CONTEMPLA EL GUSTO DEL USUARIO POR LA UTILIZACIÓN DE PRENDAS HOLGADAS O AJUSTADAS.**

## **TOMA DE MEDIDAS USUARIO FEMENINO**

### **CONTORNO DE CINTURA**

CON UNA CINTA METRICA ALREDEDOR DE LA CINTURA, ENTRE LOS HUESOS SUPERIORES DE LA CADERA Y DE LOS INFERIORES DE LAS COSTILLAS , MIDIENDO A LA PERSONA RESPIRANDO EN FORMA NORMAL Y PARADA DERECHA , CON EL ABDOMEN RELAJADO. LA MEDIDA OBTENIDA , DIVIDIDA POR DOS , MAS 8 DA EL TALLE.



### **CONTORNO DE CADERA:**

ES EL CONTORNO HORIZONTAL QUE SE MIDE ALREDEDOR DE LAS NALGAS EN EL PUNTO MAS PROMINENTE , CON LA PERSONA ERGUIDA. LA MEDIDA OBTENIDA DIVIDIDA POR DOS DA LA MEDIDA DE MEDIA CADERA .



### **CONTORNO DE PECHO**

SE OBTIENE MEDIANTE LA MEDICION DEL **CONTORNO DE PECHO** :

EL MAXIMO CONTORNO HORIZONTAL MEDIDO DURANTE LA RESPIRACION NORMAL CON LA PERSONA PARADA DERECHA Y CON LA CINTA METRICA PASANDO POR SOBRE LOS OMOPLATOS, BAJO LAS AXILAS Y ATRAVEZ DEL PECHO, EN LA PARTE SUPERIOR DEL BUSTO, SIN INCLUIRLO.

LA DIMENSION OBTENIDA DIVIDIDA POR DOS DA EL TALLE .

