

**GRUPO SANITARIO NUEVO PLANTA BAJA:**

- SE INDICAN LAS VIGAS DE LA LOSA DE SOBRE SUBS. LOS INODOROS QUEDAN ENTRE VIGAS, LIBRE PARA SUS DESCARGAS.
- DEBERÁN PERFORARSE PASES EN LA LOSA PARA LAS DESCARGAS DE INODOROS Y PILETAS DE PISO.
- EL CONTRAPISO / CARPETA SERÍA DE APROX. 5 CM. SOBRE ESTO PISO MOSAICO GRANITICO
- ARTEFACTOS, GRIFERIAS, TERMINACIONES Y OTROS MATERIALES, SEGÚN PLIEGO

Ing. Miguel Eduardo Fernández  
GERENTE DE INGENIERIA  
OPERADORA FERROVIARIA  
SOCIEDAD DEL ESTADO

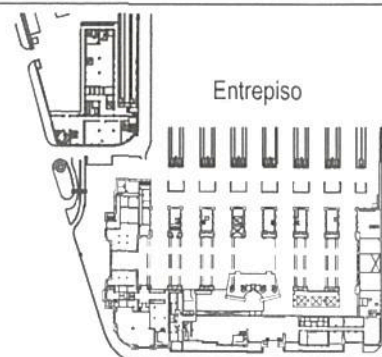
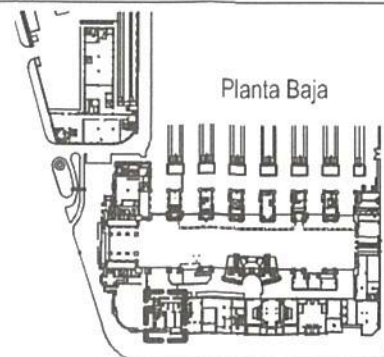

**TRENES ARGENTINOS OPERACIONES**

Operadora Ferroviaria Sociedad del Estado  
Av. Dr. Ramos Mejía 1302, 4º, CABA (CP 1104)  
Argentina. Tel. (54-11) 3220-630  
www.trenesargentinos.gov.ar

Ministerio de Transporte  
Presidencia de la Nación

DESCRIPCION		PUESTA EN VALOR INTEGRAL DE LA ESTACION CONSTITUCION	
EJECUTO		NUEVOS BAÑOS PÚBLICOS PLANTA BAJA PLANTA	
PROYECTO		RAMAL: GR-VO-ET-005-A07-PL01	
APROBO		ESCALA: 1:100	FECHA: 14/09/2016
LA FIRMA SE RESERVA LA PROPIEDAD DE ESTE ELABORADO CON PROHIBICION DE REPRODUCIRLO O TRANSFERIRLO EN TODO O EN PARTE A OTRA FIRMA O PERSONA SIN SU PREVIA AUTORIZACION ESCRITA.		LINIA: ROCA	PLANO
		ING. MARTIN DE SONY SUBGERENTE DE VIAS Y OBRAS OPERADORA FERROVIARIA SOCIEDAD DEL ESTADO	
		REVISION	

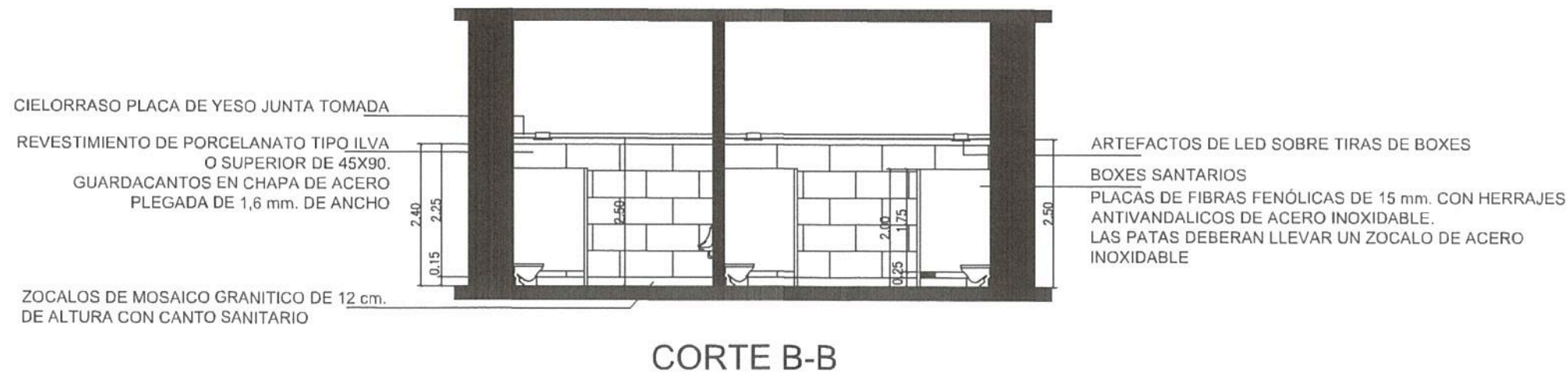
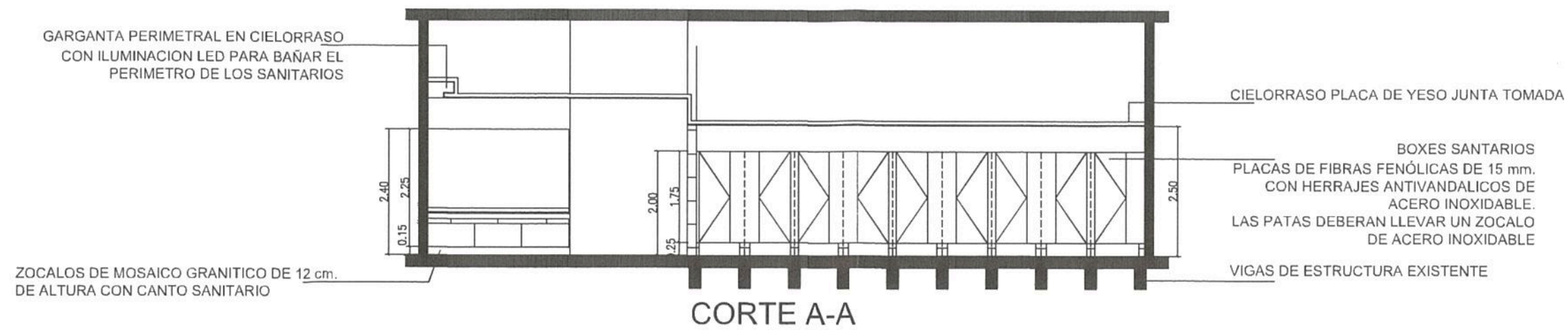

Ing. Miguel Eduardo Fernández  
GERENTE DE INGENIERIA  
OPERADORA FERROVIARIA  
SOCIEDAD DEL ESTADO

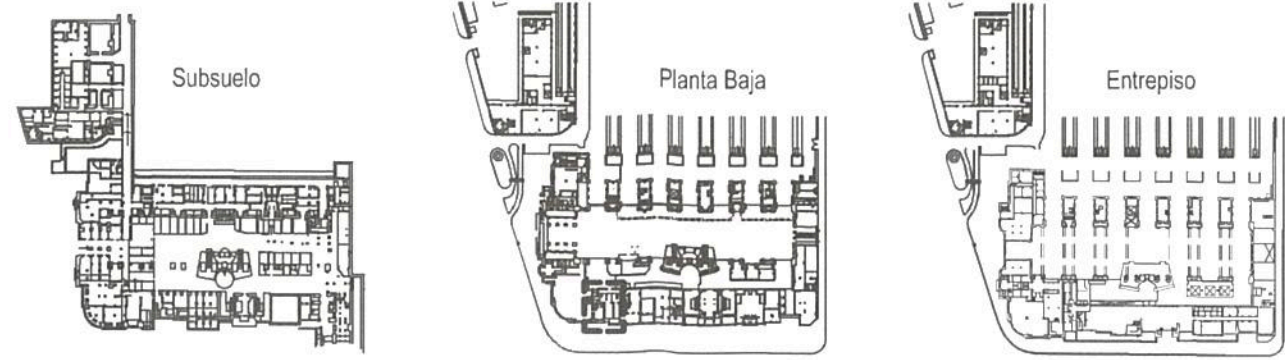

**TRENES ARGENTINOS OPERACIONES**

Operadora Ferroviaria Sociedad del Estado  
Av. Dr. Ramos Mejía 1302, 4º, CABA (CP 1104)  
Argentina. Tel. (54-11) 3220-630  
www.trenesargentinos.gob.ar

Ministerio de Transporte  
Presidencia de la Nación

EJECUTO	DESCRIPCION		
PROYECTO	PUESTA EN VALOR INTEGRAL DE LA ESTACION CONSTITUCION NUEVOS BAÑOS PÚBLICOS PLANTA BAJA CORTES		
APROBO	ESCALA 1:100	FECHA: 14/09/2016	LINEA: RAMAL:
LA FIRMA SE RESERVA LA PROPIEDAD DE ESTE ELABORADO CON PROHIBICION DE REPRODUCIRLO O TRANSFERIRLO EN TODO O EN PARTE A OTRA FIRMA O PERSONA SIN SU PREVIA AUTORIZACION ESCRITA.		PLANO	GR-VO-ET-005-A07-PL02

Ing. MARTIN DE BONY  
GERENTE DE VIAS Y OBRAS  
OPERADORA FERROVIARIA  
SOCIEDAD DEL ESTADO

REVISION

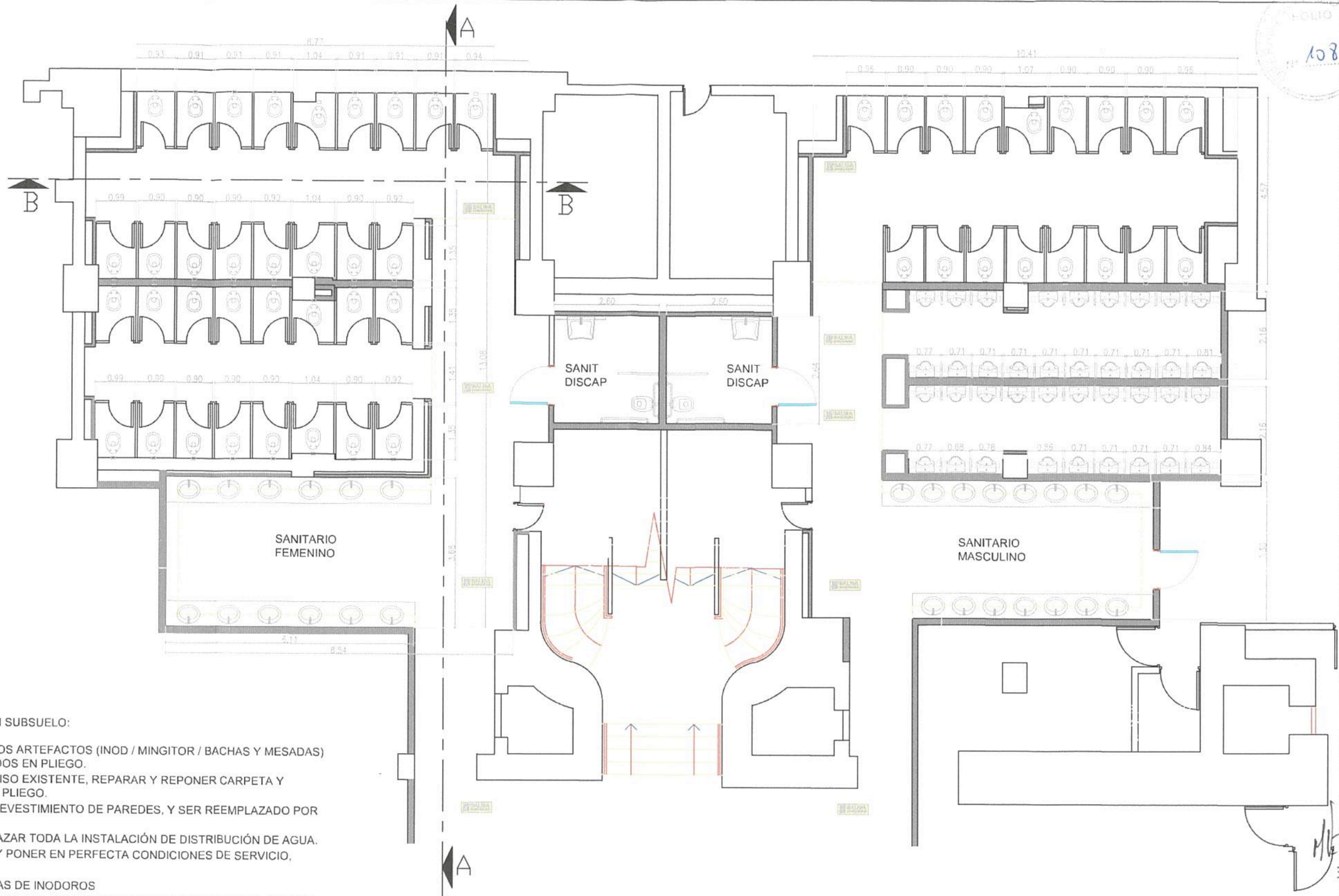

GRUPO SANITARIO EXISTENTE EN SUBSUELO:

- SE DEBERAN RETIRAR TODOS LOS ARTEFACTOS (INOD / MINGITOR / BACHAS Y MESADAS) Y REEMPLAZAR POR LOS INDICADOS EN PLIEGO.
- SE DEBERÁ RETIRAR TODO EL PISO EXISTENTE, REPARAR Y REPONER CARPETA Y COLOCAR EL PISO INDICADOS EN PLIEGO.
- SE DEBERÁ RETIRAR TODO EL REVESTIMIENTO DE PAREDES, Y SER REEMPLAZADO POR LOS INDICADOS EN PLIEGO.
- SE DEBERÁ RETIRAR Y REEMPLAZAR TODA LA INSTALACIÓN DE DISTRIBUCIÓN DE AGUA.
- SE DEBERÁ LIMPIAR, REPARAR Y PONER EN PERFECTA CONDICIONES DE SERVICIO, TODA LA INSTALACIÓN CLOACAL.
- SE RESPETARÁN LAS DESCARGAS DE INODOROS
- SE DEBERÁ REEMPLAZAR LA TOTALIDAD DEL CIELORRASO DE PLACA DE ROCA DE YESO.

Ing. Miguel Eduardo Fernández  
 GERENTE DE INGENIERIA  
 OPERADORA FERROVIARIA  
 SOCIEDAD DEL ESTADO

**TRENES ARGENTINOS OPERACIONES**

Operadora Ferroviaria Sociedad del Estado  
 Av. Dr. Ramos Mejia 1302, 4º, CABA (CP 1104)  
 Argentina. Tel. (54-11) 3220-630  
 www.trenesargentinos.gob.ar

**Ministerio de Transporte  
 Presidencia de la Nación**

EJECUTO	DESCRIPCION			
	<b>PUESTA EN VALOR INTEGRAL DE LA ESTACIÓN CONSTITUCIÓN        RENOVACIÓN BAÑOS PÚBLICOS SUBSUELO        PLANTA</b>			
PROYECTO	Ing. MARTÍN DE BONY GERENTE DE VIAS Y OBRAS OPERADORA FERROVIARIA SOCIEDAD DEL ESTADO			
APROBO	ESCALA	1:100	FECHA: 20/09/2016	LÍNEA: <b>ROCA</b>
	LA FIRMA SE RESERVA LA PROPIEDAD DE ESTE ELABORADO CON PROHIBICIÓN DE REPRODUCIRLO O TRANSFERIRLO EN TODO O EN PARTE A OTRA FIRMA O PERSONA SIN SU PREVA AUTORIZACIÓN ESCRITA.			RAMAL: GR-VO-ET-005-A07-PL03

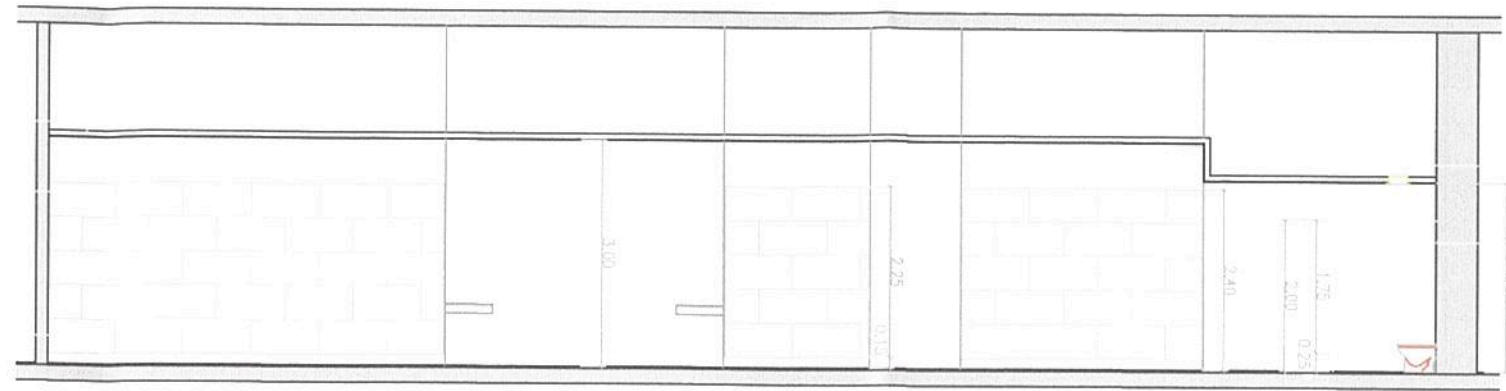

CORTE A-A

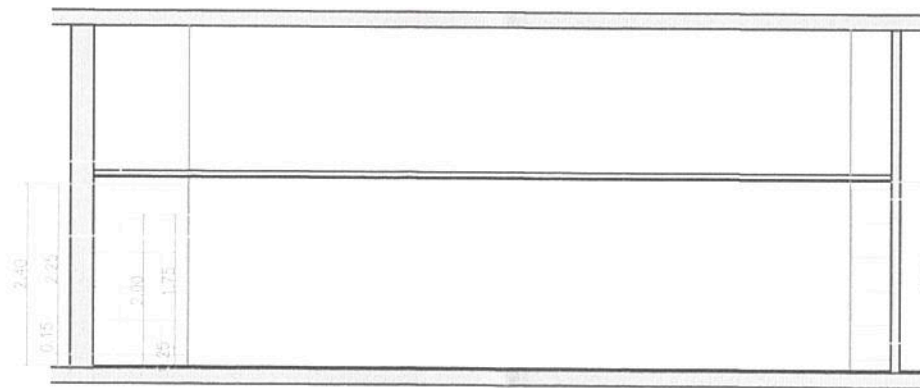

CORTE B-B

ing. Miguel Eduardo Fernández  
GERENTE DE INGENIERÍA  
OPERADORA FERROVIARIA  
SOCIEDAD DEL ESTADO

**TRENES ARGENTINOS**  
**OPERACIONES**

Operadora Ferroviaria Sociedad del Estado  
Av. Dr. Ramos Mejía 1302, 4º, CABA (CP 1104)  
Argentina. Tel. (54-11) 3220-630  
www.trenesargentinos.gob.ar

Ministerio de Transporte  
Presidencia de la Nación







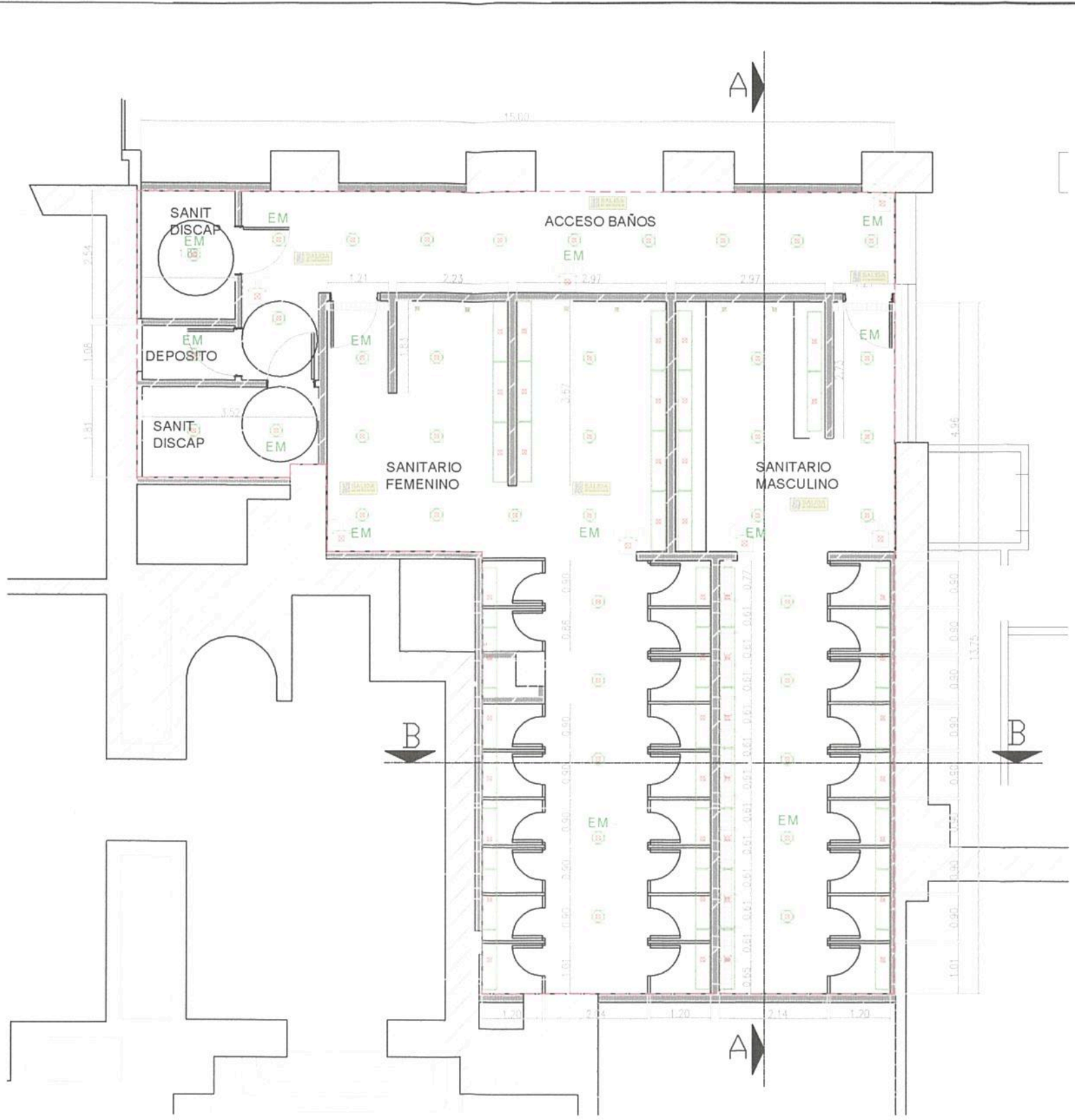

EJECUTO	DESCRIPCION		
PROYECTO	<b>PUESTA EN VALOR INTEGRAL DE LA ESTACIÓN CONSTITUCIÓN</b> <b>RENOVACIÓN BAÑOS PÚBLICOS SUBSUELO</b> <b>CORTES</b>		
APROBO	ESCALA 1:100	FECHA: 20/09/2016	LINEA: <b>ROCA</b>
	<small>LA FIRMA SE RESERVA LA PROPIEDAD DE ESTE ELABORADO CON PROHIBICIÓN DE REPRODUCIRLO O TRANSFERIRLO EN TODO O EN PARTE A OTRA FIRMA O PERSONA SIN SU PREVIA AUTORIZACION ESCRITA.</small>		RAMAL: GR-VO-ET-005-A07-PL04

ing. MARTÍN DE EGNY  
SUBGERENTE DE VIAS Y OBRAS  
OPERADORA FERROVIARIA  
SOCIEDAD DEL ESTADO





-  INDICADOR LUMINOSO DE SALIDA DE EMERGENCIA.
-  ARTEFACTO DE EMERGENCIA WAMCO O CALIDAD SUPERIOR.
-  ARTEFACTOS DE ILUMINACIÓN DE EMBUTIR, TIPO HALLEY MODELO ROA LED DE 26 X 26 CM DE LA MARCA LUCCIOLA O SUPERIOR CALIDAD.
-  ARTEFACTOS DE EMERGENCIA DE ILUMINACIÓN DE EMBUTIR, TIPO HALLEY MODELO ROA LED DE 26 X 26 CM DE LA MARCA LUCCIOLA O SUPERIOR CALIDAD.
-  ARTEFACTOS LUCCIOLA MODELO CANO CÓDIGO PEL01B LED O SUPERIOR CALIDAD.
-  ARTEFACTO DE EMBUTIR CON LÁMPARA DE LED, MARCA LUCCIOLA MODELO PLANET CXED040 DE 40W O SIMILAR.

**GRUPO SANITARIO NUEVO PLANTA BAJA:**

- SE INDICAN LAS VIGAS DE LA LOSA DE SOBRE SUBS. LOS INODOROS QUEDAN ENTRE VIGAS, LIBRE PARA SUS DESCARGAS.
- DEBERÁN PERFORARSE PASES EN LA LOSA PARA LAS DESCARGAS DE INODOROS Y PILETAS DE PISO.
- EL CONTRAPISO / CARPETA SERÍA DE APROX. 5 CM. SOBRE ESTO PISO MOSAICO GRANITICO
- ARTEFACTOS, GRIFERIAS, TERMINACIONES Y OTROS MATERIALES, SEGÚN PLIEGO

ing. Miguel Eduardo Fernández  
GERENTE DE INGENIERÍA  
OPERADORA FERROVIARIA  
SOCIEDAD DEL ESTADO

**TRENES ARGENTINOS OPERACIONES**

Operadora Ferroviaria Sociedad del Estado  
Av. Dr. Ramos Mejía 1302, 4º, CABA (CP 1104)  
Argentina. Tel. (54-11) 3220-630  
www.trenesargentinos.gob.ar

Ministerio de Transporte  
Presidencia de la Nación

EJECUTO	DESCRIPCION			
	<b>PUESTA EN VALOR INTEGRAL DE LA ESTACIÓN CONSTITUCIÓN NUEVOS BAÑOS PÚBLICOS PLANTA BAJA PLANTA</b>			
PROYECTO				
APROBO	ESCALA	1:100	FECHA:	14/09/2016
	LINEA:		ROCA	RAMAL:
LA FIRMA SE RESERVA LA PROPIEDAD DE ESTE ELABORADO CON PROHIBICIÓN DE REPRODUCIRLO O TRANSFERIRLO EN TODO O EN PARTE A OTRA FIRMA O PERSONA SIN SU PREVIA AUTORIZACION ESCRITA.		PLANO	GR-VO-ET-005-A07-PL05	REVISION

ing. MARTIN DE BONY  
SUBGERENTE DE VIAS Y OBRA  
OPERADORA FERROVIARIA  
SOCIEDAD DEL ESTADO

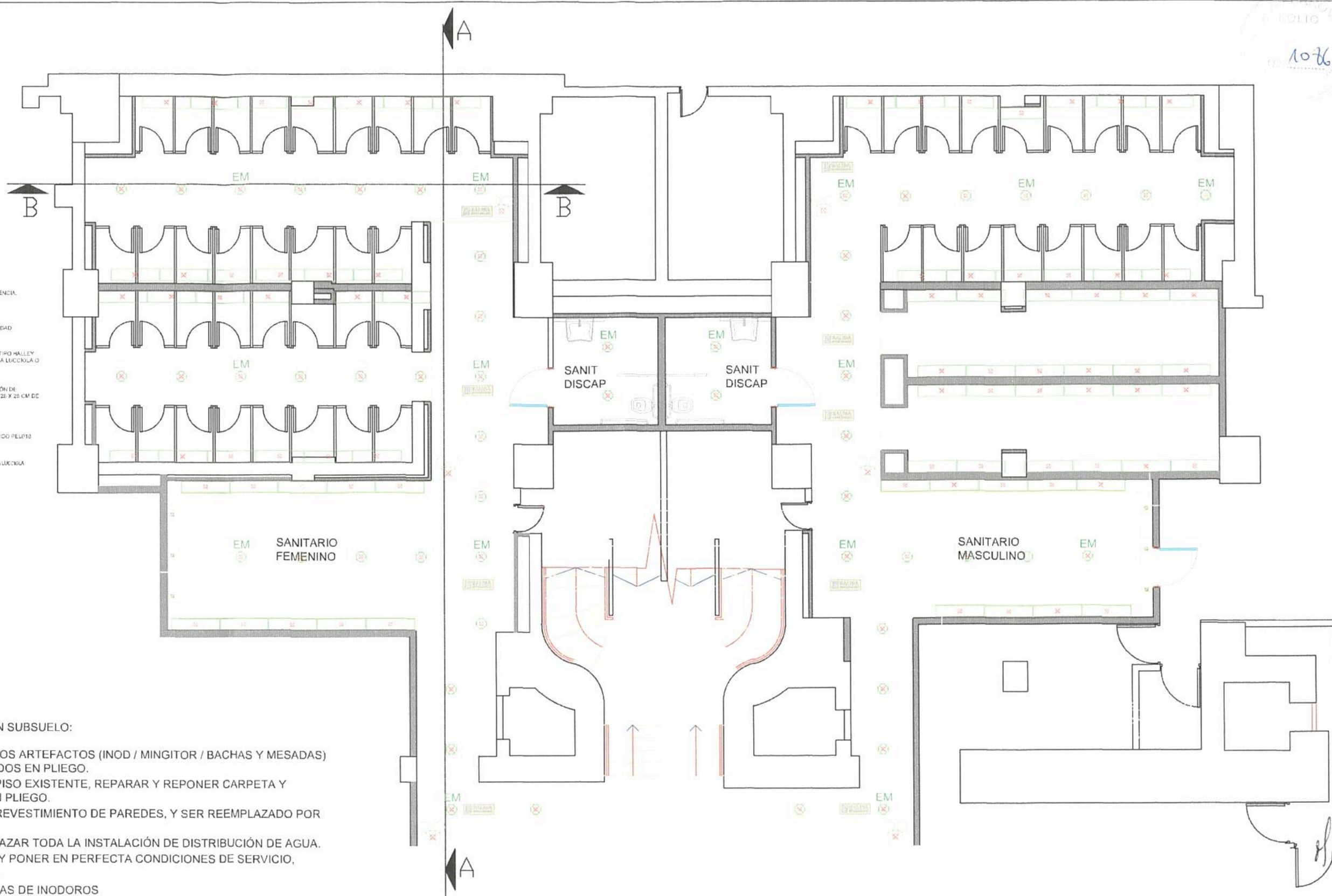

- INDICADOR LUMINOSO DE SALIDA DE EMERGENCIA.
- ARTEFACTO DE EMERGENCIA VIMCO O CALIDAD SUPERIOR
- ARTEFACTOS DE ILUMINACION DE EMBUTIR, TIPO HALLEY MODELO P04 LED DE 25 X 25 CM DE LA MARCA LUCICOLA O SUPERIOR CALIDAD.
- ARTEFACTOS DE EMERGENCIA DE ILUMINACION DE EMBUTIR, TIPO HALLEY MODELO R04 LED DE 25 X 25 CM DE LA MARCA LUCICOLA O SUPERIOR CALIDAD.
- ARTEFACTOS LUCICOLA MODELO CANO C001 CO P04 LED O SUPERIOR CALIDAD.
- ARTEFACTO DE EMBUTIR CON LAMPARA DE LED MARCA LUCICOLA MODELO PLANET C0004 DE 45X O SIMILAR.

**GRUPO SANITARIO EXISTENTE EN SUBSUELO:**

- SE DEBERAN RETIRAR TODOS LOS ARTEFACTOS (INOD / MINGITOR / BACHAS Y MESADAS) Y REEMPLAZAR POR LOS INDICADOS EN PLIEGO.
- SE DEBERA RETIRAR TODO EL PISO EXISTENTE, REPARAR Y REPONER CARPETA Y COLOCAR EL PISO INDICADOS EN PLIEGO.
- SE DEBERA RETIRAR TODO EL REVESTIMIENTO DE PAREDES, Y SER REEMPLAZADO POR LOS INDICADOS EN PLIEGO.
- SE DEBERA RETIRAR Y REEMPLAZAR TODA LA INSTALACION DE DISTRIBUCION DE AGUA.
- SE DEBERA LIMPIAR, REPARAR Y PONER EN PERFECTA CONDICIONES DE SERVICIO, TODA LA INSTALACION CLOACAL.
- SE RESPETARAN LAS DESCARGAS DE INODOROS
- SE DEBERA REEMPLAZAR LA TOTALIDAD DEL CIELORRASO DE PLACA DE ROCA DE YESO.

Ing. Miguel Eduardo Fernández  
 GERENTE DE INGENIERIA  
 OPERADORA FERROVIARIA  
 SOCIEDAD DEL ESTADO

**TRENES ARGENTINOS OPERACIONES**

Operadora Ferroviaria Sociedad del Estado  
 Av. Dr. Ramos Mejía 1302, 4º, CABA (CP 1104)  
 Argentina. Tel. (54-11) 3220-630  
 www.trenesargentinos.gob.ar

Ministerio de Transporte  
 Presidencia de la Nación

EJECUTO	DESCRIPCION		
	<b>PUESTA EN VALOR INTEGRAL DE LA ESTACION CONSTITUCION RENOVACION BAÑOS PUBLICOS SUBSUELO PLANTA</b>		
PROYECTO	ESCALA 1:100	FECHA: 20/09/2016	LINEA: <b>ROCA</b>
APROBO	LA FIRMA SE RESERVA LA PROPIEDAD DE ESTE ELABORADO CON PROHIBICION DE REPRODUCIRLO O TRANSFERIRLO EN TODO O EN PARTE A OTRA FIRMA O PERSONA SIN SU PREVIA AUTORIZACION ESCRITA.		RAMAL: GR-VO-ET-005-A07-PL06

Ing. MARTIN DE BONY  
 SUBGERENTE DE VIAS Y OBRAS  
 OPERADORA FERROVIARIA  
 SOCIEDAD DEL ESTADO

