



SWEATER ESCOTE EN V GRIS OSCURO CON RIBETE CELESTE MASCULINO

OPERADORES DE ESTACION SIN SERVICIO DE MANIOBRA, BOLETEROS, GUARDATRENES, ASISTENTE OPERATIVO, CONTROL TRENES CONVENIO, CONDUCTOR ELECTRICO, CONDUCTOR DIESEL / CML, PRECONDUCTOR, GUARDA TREN.

TRENES ARGENTINOS
OPERACIONES

Lic. EDMUNDO M. MOCCIA
SUBGERENTE
HIGIENE, SEGURIDAD Y MEDIO AMBIENTE
TRENES ARGENTINOS
OPERACIONES

SWEATER ESCOTE EN V GRIS OSCURO CON RIBETE CELESTE MASCULINO**Referencia de calidad de hilados**

Acrílico 100%. Título 2/32 HB Edolan S.A

Color gris oscuro *Referencia Pantone Textil 19-3908 TPX*



Nota: El proveedor de la prenda y del hilado es a título referencial.

Siempre que se respeten las características del tejido, calidad y medidas de la prenda los proveedores podrán ser otros.

TEJIDO

Punto jersey, galga 8 (tejido con 3 cabos)

Agujas x cm: 3,40

Pasadas x cm: 4,45

ESCOTE EN “V”

Cuello de 1 x 1, con remallado. Altura: 2,5 cm.

A partir de 1,8 cm. del borde superior llevará una raya de dos pasadas en color simil Pantone Process blue C (referencia color turquesa 2872 de Edolan S.A.)

MANGAS

Pipa, con puños de 1 x 1, con 2 pasadas de elástico del revés en el comienzo. Altura de puños 6 cm.

A partir de 5,3 cm. del borde inferior llevará una raya de dos pasadas en color simil Pantone Process blue C (referencia color turquesa 2872 de Edolan S.A.)

CINTURA

De 1 x 1, con 2 pasadas de elástico del revés en el comienzo. Altura de cintura 6 cm.

A partir de 5,3 cm. del borde inferior llevará una raya de dos pasadas en color simil Pantone Process blue C (referencia color turquesa 2872 de Edolan S.A.)

COSTURAS

Cerrado de la prenda: Una aguja de doble cadeneta.

TERMINACION DE LA PRENDA

A los efectos de estabilizar las dimensiones y asentar costuras, todas las prendas se deberán vaporizar (sin tapa de plancha).

TRENES ARGENTINOS
OPERACIONES

LIC. EDMUNDO M. MUCCIA
SUBGERENTE
HIGIENE, SEGURIDAD Y MEDIO AMBIENTE
TRENES ARGENTINOS



IMPORTANTE:

IDENTIFICACION CORPORATIVA

FRENTE

Al centro del frente izquierdo y a partir de 22 cm. del escote mayor llevará el Isologo.

Dimensiones: 60 mm de ancho, altura proporcional

Color: Blanco



Bordado de alta densidad en puntadas, hilos de poliéster 100%, colores firmes.

Nota: Solicitar a TRENES ARGENTINOS OPERACIONES tipología, color e información referente a Isologo.

Nota: Antes de iniciar la producción el confeccionista adjudicado deberá presentar para su aprobación una muestra del bordado requerido.

IDENTIFICACION:

PRENDA: Deberá llevar la etiqueta donde conste la Marca, confeccionista, composición, talle, conservación y cualquier otra disposición legal vigente.

MUESTRA PATRON: Junto con la oferta del producto, el proveedor entregará una muestra, la misma será evaluada de acuerdo a la especificación y que quedará como patrón total de la entrega en caso de adjudicarse.

TRENES ARGENTINOS
OPERACIONES

Lic. EDMUNDO M. MOCCHI
SUBGERENTE
HIGIENE, SEGURIDAD Y MEDIO AMBIENTE
TRENES ARGENTINOS

Sweater Masculino Color Gris Oscuro





TABLA DE MEDIDAS SWEATER MASCULINO ESCOTE EN V

	36	38	40	42	44	46	48	50	52	54	56	58	60	62	64	66	68	TOL /CM
MEDIDAS DE LA PRENDA																		
ANCHO ½ PECHO	40	42	44	46	48	50	52	54	56	58	60	63	65	68	70	72	74	±1
ENTREGADURA DE MANGA	71.5	71.5	74.5	74.5	79	79	84	84	84	88	88	90	90	92	92	94	94	±2
ANCHO ¼ BAJO	28	30	32	34	36	38	40	42	44	46	48	51	53	56	58	60	62	+1-3
ANCHO ¼ MANGA	17.5	17.5	18.5	18.5	19.5	19.5	20.5	20.5	20.5	22	22	23.5	23.5	24	24	25	25	±1
ANCHO ANTEBRAZO	12	12	13	13	14	14	15	15	15	16.5	16.5	18	18	18.5	18.5	19	19	±1
ANCHO ¼ PUÑO	7	7	8	8	8	8	9	9	9	9	10	10	10	11	11	11	11	±1
ANCHO DE ESCOTE	15	15	15	15	16	16	17	17	17	17	18	18	18	18	18	19	19	±1
PROFUNDIDAD DE ESCOTE	18	18	18	18	19	19	20	20	20	20	21	21	21	21	21	22	22	±1
LARGO DE ESPALDA	58	58	60	60	62	64	66	68	68	72	72	75	76	77	78	78	78	±2

PARA ASIGNAR TALLE MASCULINO

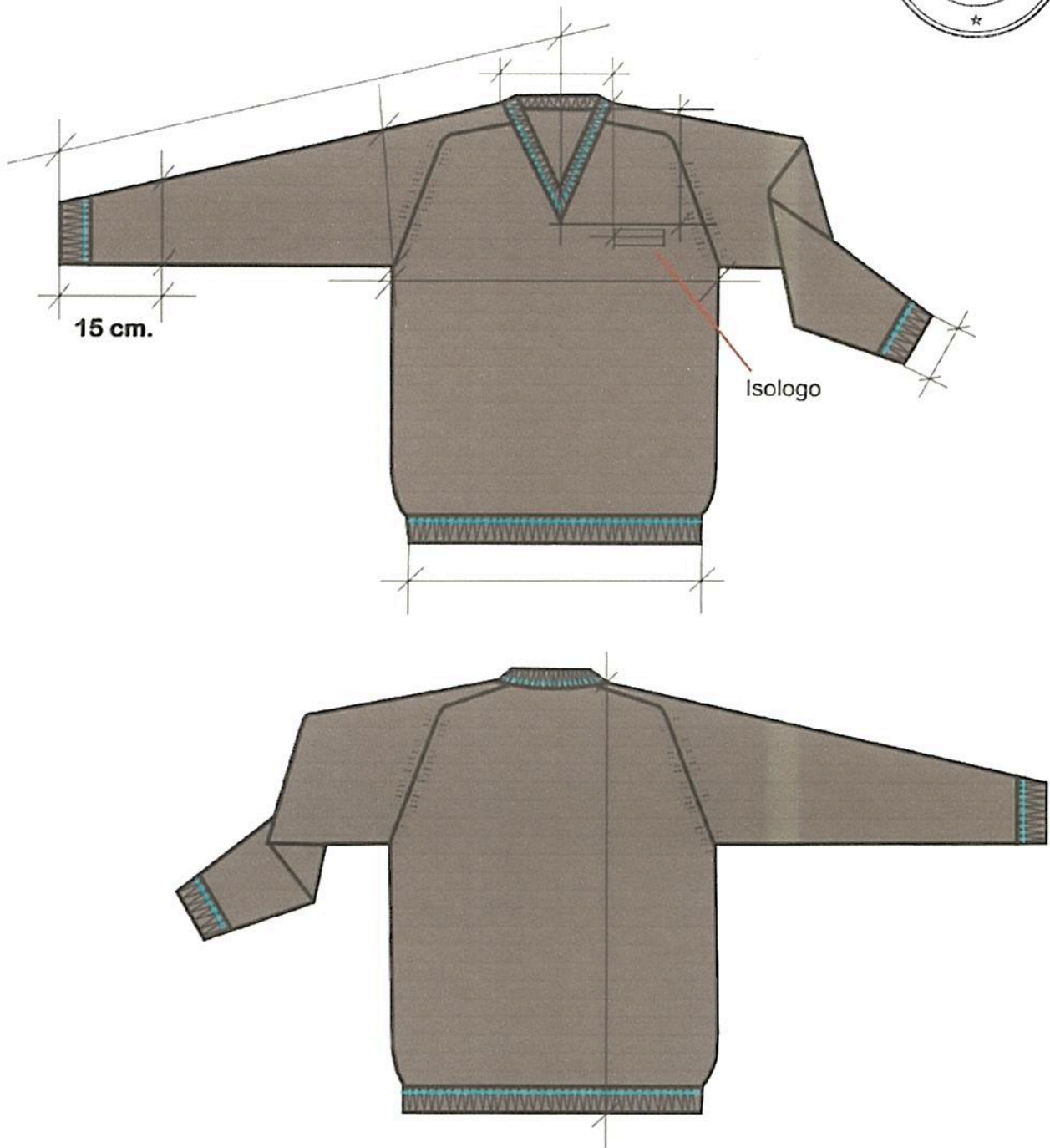
PARA LA ASIGNACION DEL TALLE MASCULINO, TENER EN CUENTA EL CONTORNO DE PECHO DEL USUARIO. EL CONTORNO DE PECHO DEL USUARIO / 2 DEBE ESTAR COMPRENDIDO EN EL TALLE.

EJEMPLO: 100 CM CONTORNO DE PECHO / 2 = 50
50 CORRESPONDE AL CONTORNO DE MEDIO PECHO CUYO TALLE ES 50

Lic. EDMUNDO M. MOCCIA
SUBGERENTE
HIGIENE, SEGURIDAD Y MEDIO AMBIENTE
TRENES ARGENTINOS
OPERACIONES



TOMA DE MEDIDAS USUARIO MASCULINO



CONTORNO DE CINTURA

SE OBTIENE MEDIANTE LA MEDICION DEL CON_ TORNADO DE CINTURA :

CON UNA CINTA METRICA ALREDEDOR DE LA CINTURA, ENTRE LOS HUESOS SUPERIORES DE LA CADERA Y DE LOS INFERIORES DE LAS COSTILLAS , MIDIENDO A LA PERSONA RESPIRANDO EN FORMA NORMAL Y PARADA DERECHA, CON EL ABDOMEN RELAJADO. LA MEDIDA OBTENIDA , DIVIDIDA POR DOS DA EL TALLE.

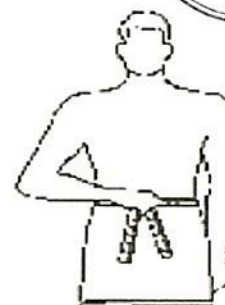

CONTORNO DE PECHO

SE OBTIENE MEDIANTE LA MEDICION DEL CON_ TORNADO DE PECHO :

EL MAXIMO CONTORNO HORIZONTAL MEDIDO DURANTE LA RESPIRACION NORMAL CON LA PERSONA PARADA DERECHA Y CON LA CINTA METRICA PASANDO POR SOBRE LOS OMOPLATOS, BAJO LAS AXILAS Y ATRAVEZ DEL PECHO SOBRE LAS TETILLAS. LA DIMENSION OBTENIDA DIVIDIDO POR DOS DA EL TALLE .



CONTORNO DE CUELLO

SE OBTIENE MEDIANTE LA MEDICION DEL CON_ TORNADO DEL CUELLO :

PASANDO LA CINTA METRICA ALREDEDOR DEL CUELLO, POR DEBAJO DE LA NUZ . LA MEDIDA OBTENIDA ES EL TALLE.

