

ARTEFACTOS ILUMINACION	
	ARTEFACTO DE EMBUTIR CON LÁMPARA DE LED. MARCA LUCCIOLA MODELO KEVIN ETL502 DE 20W O SIMILAR. DIMERIZABLE DESDE TABLERO. CANT:01
	ARTEFACTO DE APLICAR CON LÁMPARA DE LED. MARCA LUCCIOLA MODELO PRADA DE 60W O SUPERIOR. CANT:02
	ARTEFACTO DE EMBUTIR CON LÁMPARA DE LED. MARCA LUCCIOLA MODELO ASTON III CANT:02
	ARTEFACTO DE SUSPENDER HERMÉTICO CON LÁMPARA T8 LED. MARCA LUCCIOLA MODELO MARE. CANT:51
	ARTEFACTO DE APLICAR. MODELO LUCCIOLA WING IV O SUPERIOR CALIDAD. CON LÁMPARA LED. CANT:06
	ARTEFACTO DE EMBUTIR. MODELO LUCCIOLA O SUPERIOR CALIDAD. 60X60. CANT:06
	ARTEFACTO DE EMERGENCIA WAMCO O CALIDAD SUPERIOR. CANT:06
	INDICADOR LUMINOSO DE SALIDA DE EMERGENCIA. CANT:06
REFERENCIAS ELECTRICAS	
	PUESTO DE 380V MODULO STECK 16 A CANT:07
	PUESTO DE 220V DOBLE. CON TOMAS COLOR ROJO. MÓDULOS CAMBRE SXXII O SIMILAR CALIDAD CANT:26
	PUESTO DE DATOS DOBLE. CABLEADO HASTA RACK. SE PROVEERÁ 1 PATCHCORD DE 60cm + 1 DE 190cm CANT:09
	PUESTO DE TV. SE CABLEARÁ HASTA MONTANTE DE TV. SE PROVEERÁ DE 1 PATCHCORD DE 2.5 MTS CANT:02
	PUESTO DE CCTV EQUIPADO. CABLEADO HASTA RACK. SE PROVEERÁ DE 1 PATCHCORD DE 60cm Y 1 DE 40cm CANT:02

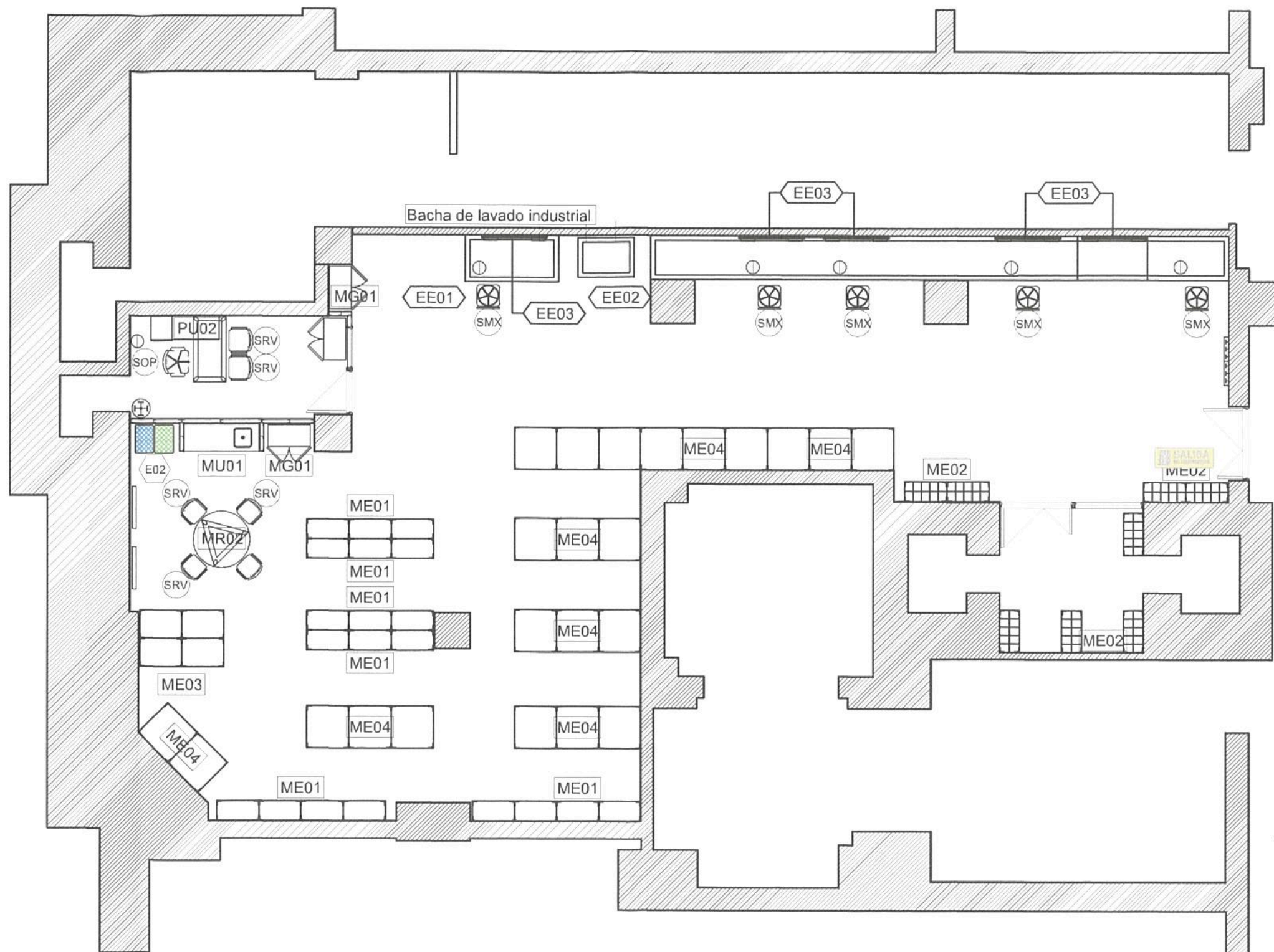

11/17

EQUIPAMIENTO	
	SOP CANT:01 Silla operativa / Sillon glory, base plástica, respaldo red, apoyo lumbar, giratoria, regulación altura, contacto permanente, brazos regulables, tapizado marathón verde 9090
	SMX CANT:05 Silla Mix alta operativa. Base "IN" con 3 estribos, de acero con terminación pintura epoxi. Base "PO" con aro apoya pie, de acero almohadon incorporado, con funda anti estática.
	SRV CANT:06 Sillas Reunion/Visita /Sillón glory basic visita; estructura trineo cromada, respaldo red, brazos fijos tapizados marathón verde 9090

	MR02 CANT:01 Mesa Reunion d:1.20 Tapa grafito
	MG01 CANT:01 Mueble Guardado Tapa grafito puertas ceniza.
	PU02 CANT:01 Puesto 1 Posicion con extension Tapa ceniza cajonera grafito.

	E02 CANT:01 Cestos Encastrables Recic./Humedos
	CANT:01 Perchero Cromo
	CANT:01 Perchero pared
	CANT:05 Cestos Papeleros
	CANT:02 TV42" FULL HD

MUEBLES ESTANTERIAS	
	ME01 CANT:20 MEDIDAS:42X90
	ME02 CANT:08 MEDIDAS:42X90
	ME03 CANT:04 MEDIDAS:60X90
	ME04 CANT:23 MEDIDAS:90X90

EQUIPAMIENTO ESPECIAL	
	EE01 CANT:01 MESA DE TRABAJO
	EE02 CANT:01 MESA DE TRABAJO
	EE03 CANT:05 PORTA HERRAMIENTAS

TRENES ARGENTINOS OPERACIONES

Operadora Ferroviaria Sociedad del Estado
Av. Dr. Ramos Mejia 1302, 4º, CABA (CP 1104)
Argentina. Tel. (54-11) 3220-630
www.trenesargentinos.gob.ar

Ministerio de Transporte
Presidencia de la Nación

PUESTA EN VALOR INTEGRAL DE LA ESTACION CONSTITUCION

DEPOSITO MATERIALES- SUBSUELO: EQUIPAMIENTO

DESCRIPCION			
EJECUTO			
PROYECTO			
APROBO			
ESCALA: 1:100	FECHA: 14/09/2016	LINEA:	RAMAL:
LA FIRMA SE RESERVA LA PROPIEDAD DE ESTE ELABORADO CON PROHIBICION DE REPRODUCIRLO O TRANSFERIRLO EN TODO O EN PARTE A OTRA FIRMA O PERSONA SIN SU PREVIA AUTORIZACION ESCRITA.			
			GR-VO-ET-005-A08-PL29

Ing. MARTIN DE BONY
SUBGERENTE DE VIAS Y OBRAS
OPERADORA FERROVIARIA
SOCIEDAD DEL ESTADO

Ing. Miguel Eduardo Fernández
GERENTE DE INGENIERIA
OPERADORA FERROVIARIA
SOCIEDAD DEL ESTADO

REFERENCIAS LOCALES 
 <p>PCR: PISO CEMENTO FRATASADO TERMINACIÓN MORTERO POLIURETÁNICO</p>
 <p>PTE: PISO TECNICO ELEVADO</p>
<p>MRP: MURO REVOQUE PINTADO TERMINACION LATEX BLANCO</p> <p>MRP: MURO PLACAR ROCA YESO TERMINACION LATEX BLANCO</p> <p>RC: REVESTIMIENTO CERÁMICO 40X90 SEGÚN PLIEGOS.</p>
 <p>CRV: CIELORRASOS HORMIGON VISTO TERMINACION LATEX CIELORRASO BLANCO</p>
 <p>CDS: CIELORRASOS DESMONTABLE 60x60</p>
 <p>CDS: CIELORRASO PLACA YESO HIDRÓFUGO</p>
REFERENCIAS CARPINTERIAS
 CANT:01  CANT:01  CANT:02  CANT:01 <p>CON BARRAL ANTIPANICO</p>

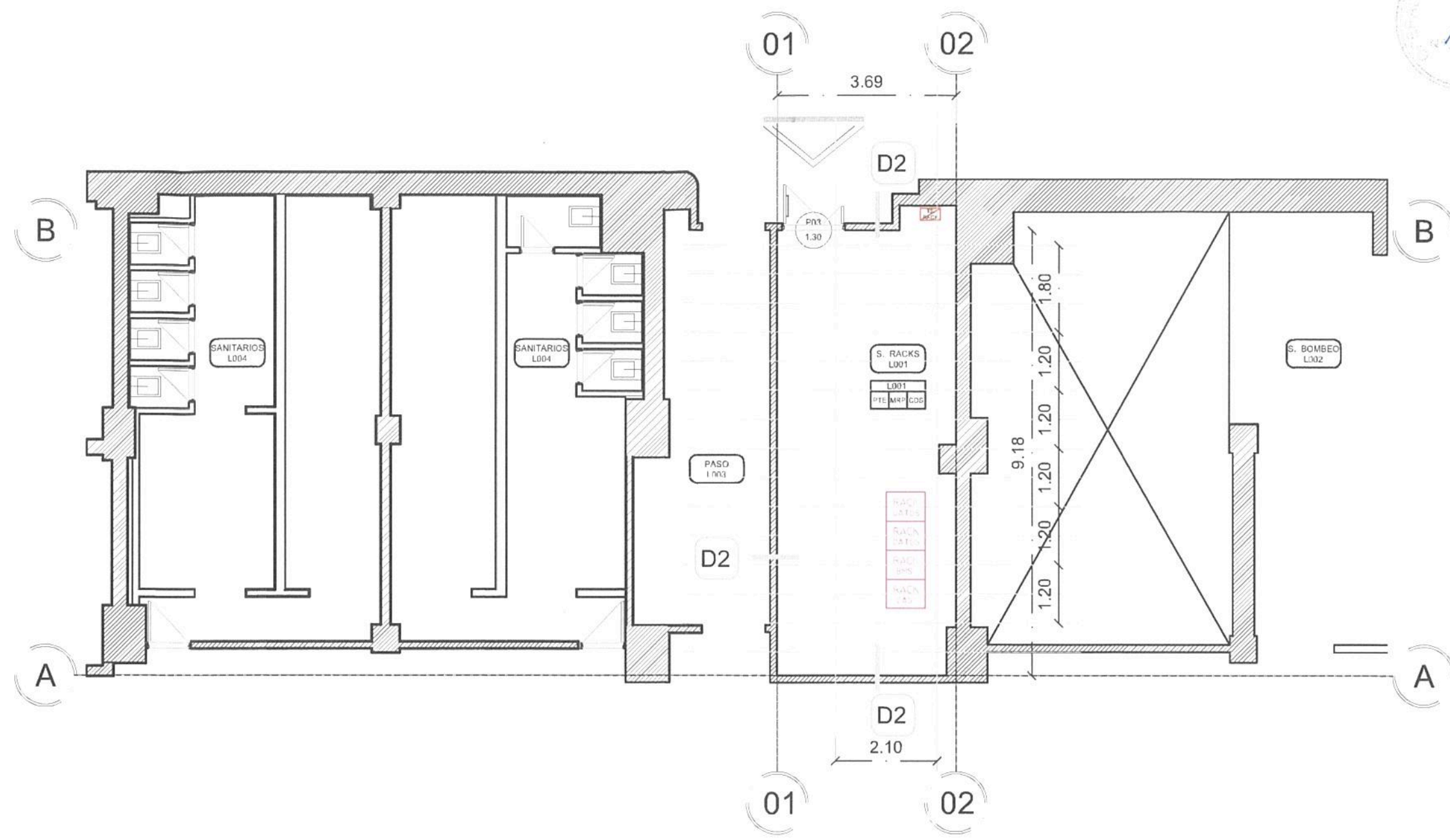





1118

EQUIPAMIENTO
 CANT:01 Silla operativa / Sillon glory, base plástica, respaldo red, apoyo lumbar, giratoria, regulación altura, contacto permanente, brazos regulables, tapizado marathón verde 9090
 CANT:06 Sillas Reunion/Visita /Sillón glory basic visita; estructura trineo cromada, respaldo red, brazos fijos tapizados marathón verde 9090

 CANT:05 Silla Mix alta operativa. Base "IN" con 3 estribos, de acero con terminación pintura epoxi. Base "PO" con aro apoya pie, de acero almohadon incorporado, con funda anti estatica.
 CANT:01 Puesto 1 Posicion con extensionTapa ceniza cajonera grafito.

 CANT:01 Mesa Reunion d:1.20 Tapa grafito
 CANT:01 Mueble Guardado Tapa grafito puertas ceniza.

 CANT:01 Cestos Encastrables Recic./Humados
 CANT:01 Perchero Cromo
 CANT:01 Perchero pared
 CANT:05 Cestos Papeleros
 CANT:02 TV42" FULL HD

MUEBLES
ESTANTERIAS  CANT:20 MEDIDAS:42X90  CANT:08 MEDIDAS:42X90  CANT:04 MEDIDAS:60X90  CANT:23 MEDIDAS:90X90
EQUIPAMIENTO ESPECIAL  CANT:01 MESA DE TRABAJO  CANT:01 MESA DE TRABAJO  CANT:05 PORTA HERRAMIENTAS

		Operadora Ferroviaria Sociedad del Estado Av. Dr. Ramos Mejia 1302, 4º, CABA (CP 1104) Argentina. Tel. (54-11) 3220-630 www.trenesargentinos.gov.ar			
DESCRIPCION PUESTA EN VALOR INTEGRAL DE LA ESTACION CONSTITUCION SALA RACKS - SUBSUELO		Ing. Miguel Eduardo Fernández GERENTE DE INGENIERIA OPERADORA FERROVIARIA SOCIEDAD DEL ESTADO		Ing. MARTIN DE BONY SUBGERENTE DE VIAS Y OBRAS OPERADORA FERROVIARIA SOCIEDAD DEL ESTADO	
EJECUTO PROYECTO APROBO	ESCALA: 1:100 LA FIRMA SE RESERVA LA PROPIEDAD DE ESTE ELABORADO CON PROHIBICION DE REPRODUCIRLO O TRANSFERIRLO EN TODO O EN PARTE A OTRA FIRMA O PERSONA SIN SU PREVIA AUTORIZACION ESCRITA.	FECHA: 14/09/2016 LINEA:	RAMAL: GR-VO-ET-005-A08-PL30	PLANO	REVISION



REFERENCIAS LOCALES LOCAL
 PISOS MUROS CIELORRASOS

PCR: PISO CEMENTO FRATASADO
 TERMINACIÓN MORTERO POLIURETÁNICO

PTE: PISO TECNICO ELEVADO

MRP: MURO REVOQUE PINTADO
 TERMINACION LATEX BLANCO
 MRP: MURO PLACAR ROCA YESO
 TERMINACION LATEX BLANCO
 RC: REVESTIMIENTO CERÁMICO 40x90
 SEGÚN PLIEGOS.

CRV: CIELORRASOS HORMIGON VISTO
 TERMINACION LATEX CIELORRASO BLANCO

CDS: CIELORRASOS DESMONTABLE 60x60

CDS: CIELORRASO PLACA YESO HIDRÓFUGO

REFERENCIAS CARPINTERIAS

CANT:01

CANT:01

CANT:02

CANT:01

CON BARRAL ANTIPANICO

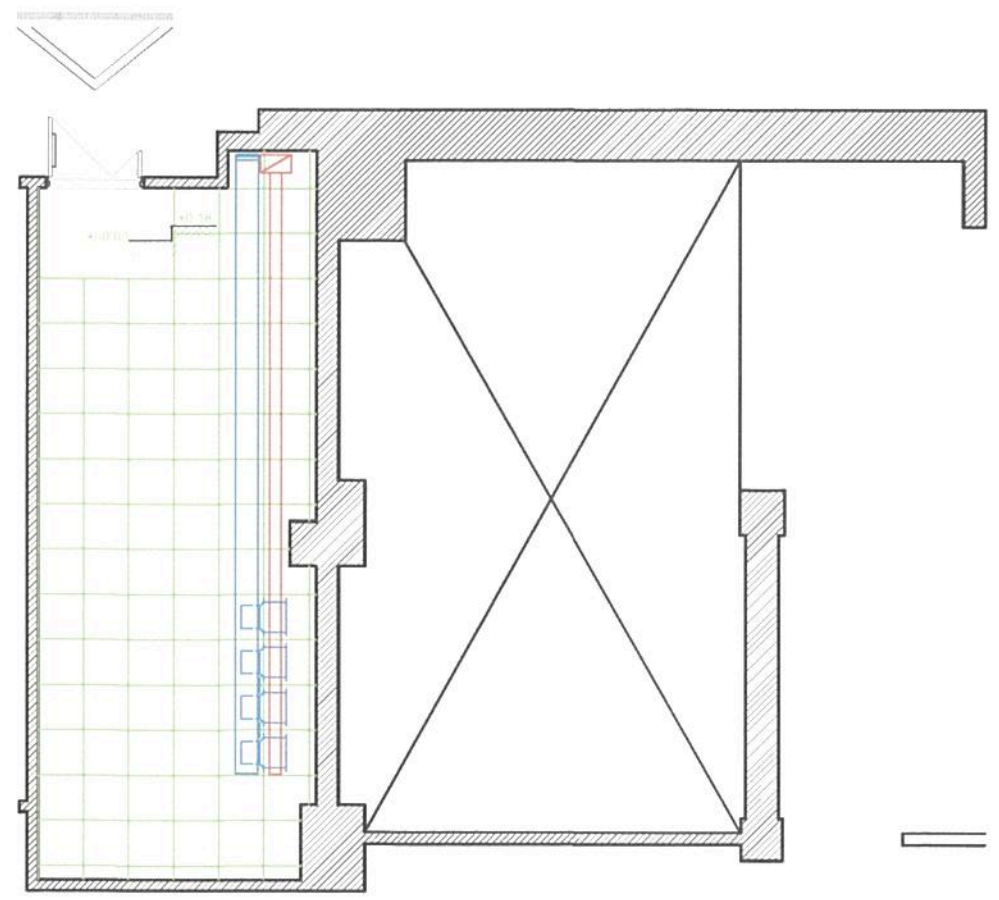
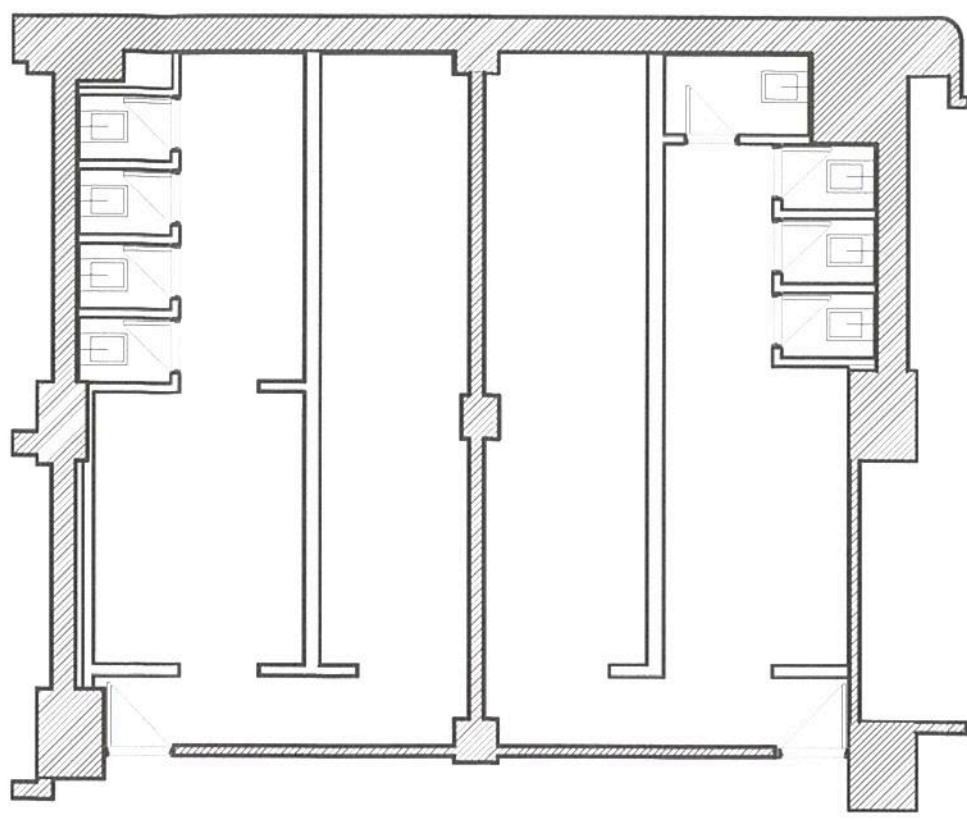

EQUIPAMIENTO

SOP CANT:01 Silla operativa / Sillon glory, base plástica, respaldo red, apoyo lumbar, giratoria, regulación altura, contacto permanente, brazos regulables, tapizado marathón verde 9090

SRV CANT:06 Sillas Reunion/Visita /Sillón glory basic visita; estructura trineo cromada, respaldo red, brazos fijos tapizados marathón verde 9090

SMX CANT:05 Silla Mix alta operativa. Base "IN" con 3 estribos, de acero con terminacion pintura epoxi. Base "PO" con aro apoya pie, de acero almohadon incorporado, con funda anti estatica.

PU02 CANT:01 Puesto 1 Posicion con extensionTapa ceniza cajonera grafito.

MR02 CANT:01

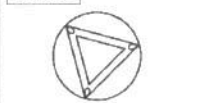

Mesa Reunion d:1.20 Tapa grafito

MG01 CANT:01 Mueble Guardado Tapa grafito puertas ceniza.

E02 CANT:01



Cestos Encastrables Recic./Humedos

Perchero Cromo CANT:01 Perchero pared CANT:05 Cestos Papeleros CANT:02 TV42" FULL HD

MUEBLES ESTANTERIAS

ME01 CANT:20 MEDIDAS:42X90
 ME02 CANT:08 MEDIDAS:42X90
 ME03 CANT:04 MEDIDAS:60X90
 ME04 CANT:23 MEDIDAS:90X90

EQUIPAMIENTO ESPECIAL

EE01 CANT:01 MESA DE TRABAJO
 EE02 CANT:01 MESA DE TRABAJO
 EE03 CANT:05 PORTA HERRAMIENTAS

TRENES ARGENTINOS OPERACIONES

Operadora Ferroviaria Sociedad del Estado
 Av. Dr. Ramos Mejía 1302, 4º, CABA (CP 1104)
 Argentina. Tel. (54-11) 3220-630
 www.trenesargentinos.gob.ar



EJECUTO	DESCRIPCION			
	PUESTA EN VALOR INTEGRAL DE LA ESTACION CONSTITUCION SALA DE RACKS - SOLADOS			
PROYECTO	ESCALA: 1:100	FECHA: 14/09/2016	LINEA:	RAMAL:
APROBO	LA FIRMA SE RESERVA LA PROPIEDAD DE ESTE ELABORADO CON PROHIBICION DE REPRODUCIRLO O TRANSFERIRLO EN TODO O EN PARTE A OTRA FIRMA O PERSONA SIN SU PREVIA AUTORIZACION ESCRITA.			GR-VO-ET-005-A08-PL31

ing. Miguel Eduardo Fernández
 GERENTE DE INGENIERIA
 OPERADORA FERROVIARIA
 SOCIEDAD DEL ESTADO

ing. MARTIN DE BONY
 SUBGERENTE DE VIAS Y OBRAS
 OPERADORA FERROVIARIA
 SOCIEDAD DEL ESTADO



ARTEFACTOS ILUMINACION

● ARTEFACTO DE EMBUTIR CON LÁMPARA DE LED. MARCA LUCCIOLA MODELO KEVIN ETL502 DE 20W O SIMILAR. DIMERIZABLE DESDE TABLERO.
CANT:01

■ ARTEFACTO DE APLICAR CON LÁMPARA DE LED. MARCA LUCCIOLA MODELO PRADA DE 60W O SUPERIOR.
CANT:02

● ARTEFACTO DE EMBUTIR CON LÁMPARA DE LED. MARCA LUCCIOLA MODELO ASTON III
CANT:02

— ARTEFACTO DE SUSPENDER HERMÉTICO CON LÁMPARA T8 LED. MARCA LUCCIOLA MODELO MARE .
CANT:51

■ ARTEFACTO DE APLICAR. MODELO LUCCIOLA WING IV O SUPERIOR CALIDAD. CON LÁMPARA LED.
CANT:06

□ ARTEFACTO DE EMBUTIR. MODELO LUCCIOLA O SUPERIOR CALIDAD. 60X60.

⊕ ARTEFACTO DE EMERGENCIA WAMCO O CALIDAD SUPERIOR.

■ INDICADOR LUMINOSO DE SALIDA DE EMERGENCIA.

REFERENCIAS ELECTRICAS

⊕ PUESTO DE 380V MODULO STECK 16 A
CANT:07

⊕ PUESTO DE 220V DOBLE. CON TOMAS COLOR ROJO. MÓDULOS CAMBRE SXXII O SIMILAR CALIDAD
CANT:26

⊕ PUESTO DE DATOS DOBLE. CABLEADO HASTA RACK. SE PROVEERÁ 1 PATCHCORD DE 60cm + 1 DE 190cm
CANT:09

⊕ PUESTO DE TV. SE CABLEARÁ HASTA MONTANTE DE TV. SE PROVEERÁ DE 1 PATCHCORD DE 2.5 MTS
CANT:02

⊕ PUESTO DE CCTV EQUIPADO. CABLEADO HASTA RACK. SE PROVEERÁ DE 1 PATCHCORD DE 2.5 MTS
CANT:02

■ CRV: CIELORRASOS HORMIGON VISTO TERMINACION LATEX CIELORRASO BLANCO

■ CDS: CIELORRASOS DESMONTABLE 60x60

■ CDS: CIELORRASO PLACA YESO HIDRÓFUGA

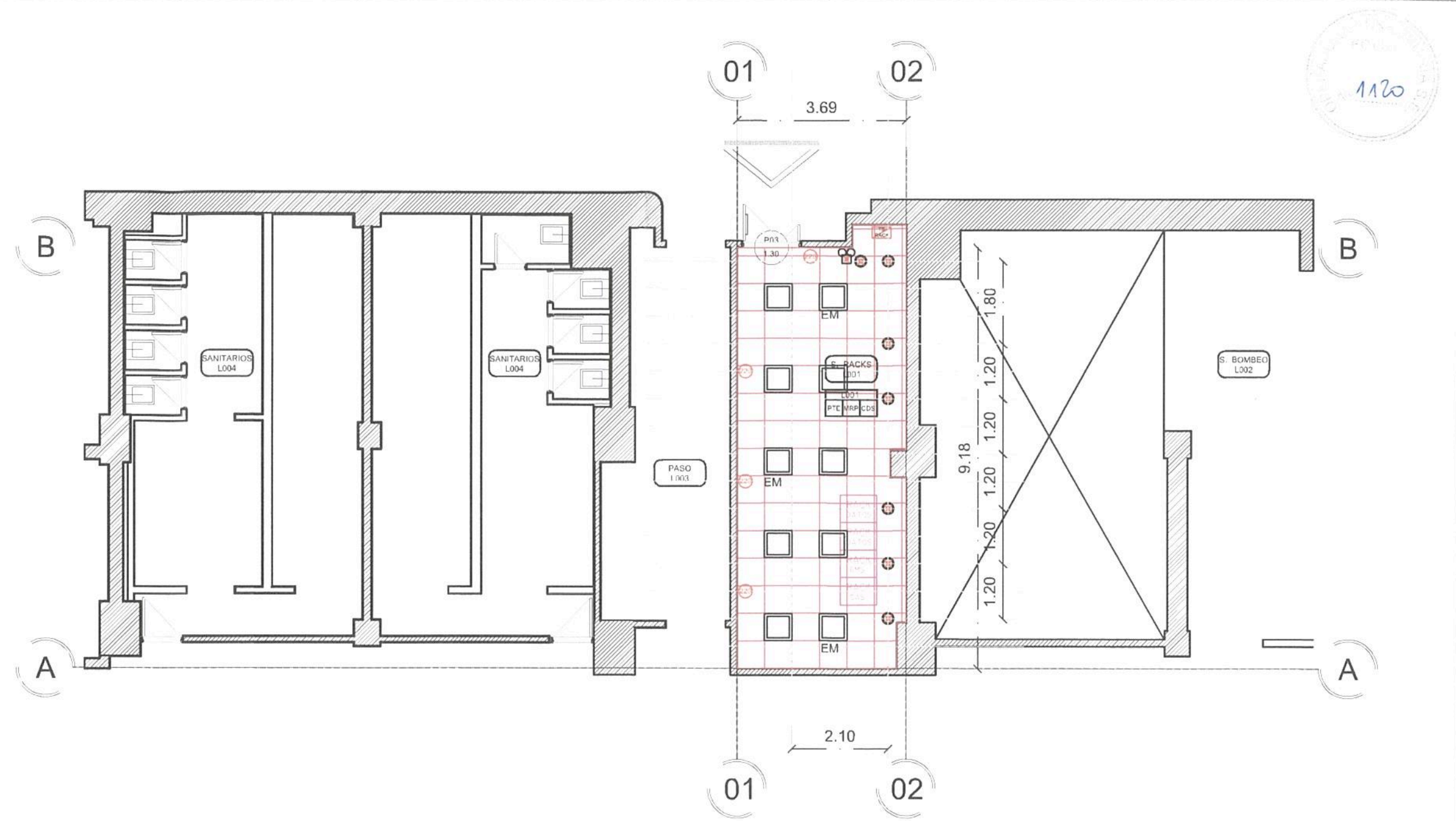

EQUIPAMIENTO

⊕ SOP CANT:01 Silla operativa / Sillon glory, base plástica, respaldo red, apoyo lumbar, giratoria, regulación altura, contacto permanente, brazos regulables, tapizado marathon verde 9090

⊕ SRV CANT:06 Sillas Reunion/Visita /Sillón glory basic visita; estructura trineo cromada, respaldo red, brazos fijos tapizados marathon verde 9090

⊕ SMX CANT:05 Silla Mix alta operativa. Base "IN" con 3 estribos, de acero con terminacion pintura epoxi. Base "PO" con oro apoya pie, de acero almohadon incorporado, con funda anti estatica.

⊕ PU02 CANT:01 Puesto 1 Posicion con extensionTapa ceniza cajonera grafito.

MR02 CANT:01

⊕ Mesa Reunion d:1.20 Tapa grafito
MG01 CANT:01

⊕ Mueble Guardado Tapa grafito puertas ceniza.

⊕ E02 CANT:01

⊕ Cestos Encastrables Recic./Humedos
⊕ CANT:01 Perchero Cromo
⊕ CANT:01 Perchero pared
⊕ CANT:05 Cestos Papeleros
⊕ CANT:02 TV42" FULL HD

MUEBLES ESTANTERIAS

⊕ ME01 CANT:20 MEDIDAS:42X90
⊕ ME02 CANT:08 MEDIDAS:42X90
⊕ ME03 CANT:04 MEDIDAS:60X90
⊕ ME04 CANT:23 MEDIDAS:90X90

EQUIPAMIENTO ESPECIAL
⊕ EE01 CANT:01 MESA DE TRABAJO
⊕ EE02 CANT:01 MESA DE TRABAJO
⊕ EE03 CANT:05 PORTA HERRAMIENTAS

TRENES ARGENTINOS OPERACIONES
Operadora Ferroviaria Sociedad del Estado
Av. Dr. Ramos Mejía 1302, 4º, CABA (CP 1104)
Argentina. Tel. (54-11) 3220-630
www.trenesargentinos.gov.ar

DESCRIPCION
PUESTA EN VALOR INTEGRAL DE LA ESTACION CONSTITUCION SALA DE RACKS - SUBSUELO: CIELORRASOS - ILUMINACIÓN Y DATOS

EJECUTO
PROYECTO
APROBO

ESCALA: 1:100 | FECHA: 14/09/2016 | LINEA:
RAMAL: GR-VO-ET-005-A08-PL32

LA FIRMA SE RESERVA LA PROPIEDAD DE ESTE ELABORADO CON PROHIBICION DE REPRODUCIRLO O TRANSFERIRLO EN TODO O EN PARTE A OTRA FIRMA O PERSONA SIN SU PREVIA AUTORIZACION ESCRITA.

Ing. Miguel Eduardo Fernández
GERENTE DE INGENIERIA
OPERADORA FERROVIARIA
SOCIEDAD DEL ESTADO

Ing. MARTIN DE BONY
SUBGERENTE DE VIAS Y OBRAS
OPERADORA FERROVIARIA
SOCIEDAD DEL ESTADO

Ministerio de Transporte
Presidencia de la Nación



EE01 EE02 D1 Detalle1: Mesa de trabajo

Esc:1.10

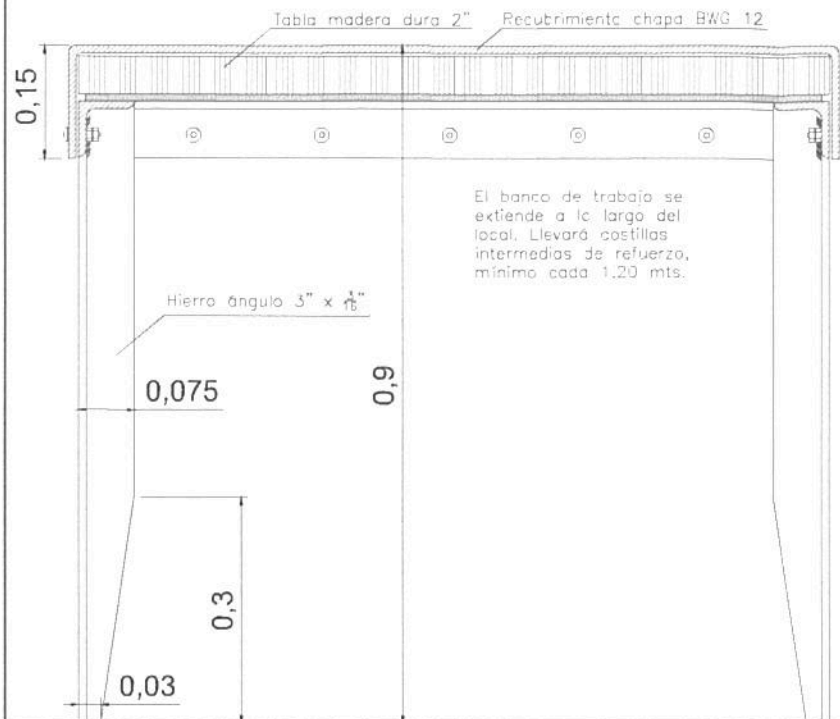

El banco de trabajo se extiende a lo largo del local. Llevará costillas intermedias de refuerzo, mínimo cada 1.20 mts.

Esc:1.5



D3 Detalle/3 Kitchentte

Esc:1.50

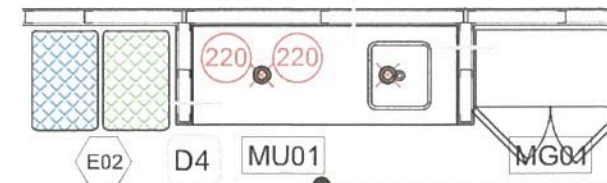

Esquema tipico de armado coffe point/ office. Compuesto por E02/MU01/MG01

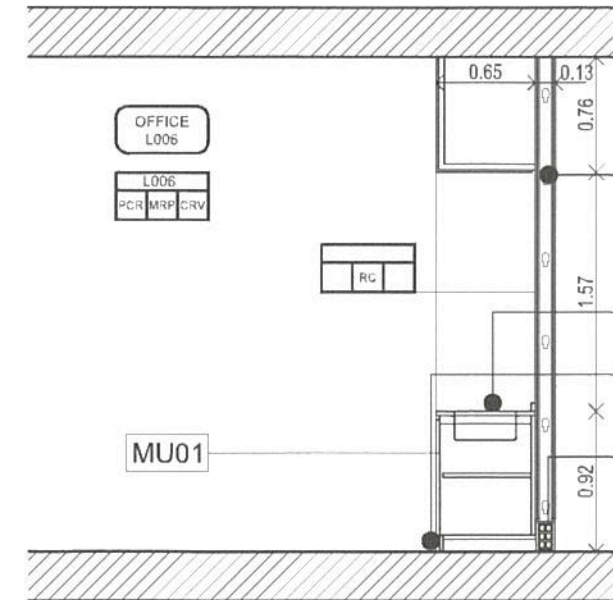

Provisión y ejecución de tabiques de placa de yeso. Doble placa de 12.5 mm tipo hidrófuga en ambos lados, para separar kitchinette y paquete sanitario. Terminación exterior enduido completo y dos manos de látex blanco mate. Se colocarán refuerzos para fijar muebles.

Mesada de granito gris mara de 2.5 cm de espesor. Pileta de lavar tipo Mipileta modelo 102EC o superior. Grifería monocomando modelo Kansas FV o superior.

Zocalo en acero inoxidable pulido mate calidad AISI 304

Zócalo de mampostería revocado hidrófugo y pintado.

Cielorraso de placas de yeso de 12.5 mm tipo hidrófuga. Buñas perimetrales y terminación enduido completo y dos manos de látex blanco mate.

D2 Detalle tabique RF60 Esc:1.50

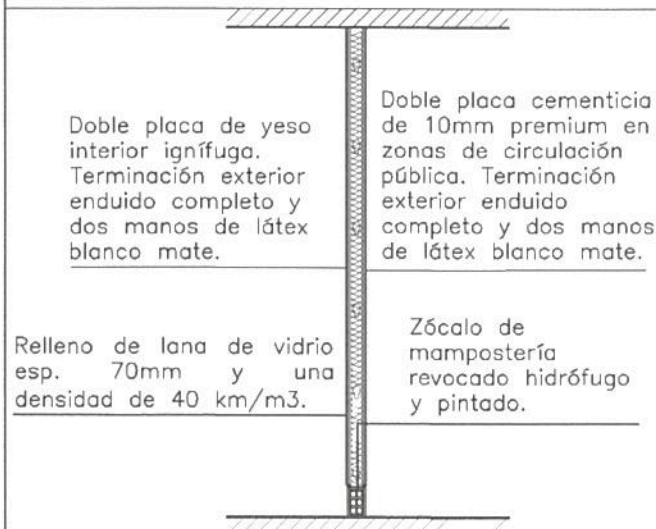

Doble placa de yeso interior ignífuga. Terminación exterior enduido completo y dos manos de látex blanco mate.

Doble placa cementicia de 10mm premium en zonas de circulación pública. Terminación exterior enduido completo y dos manos de látex blanco mate.

Zócalo de mampostería revocado hidrófugo y pintado.

D4 Detalle/1 Mesa de trabajo Esc:1.50

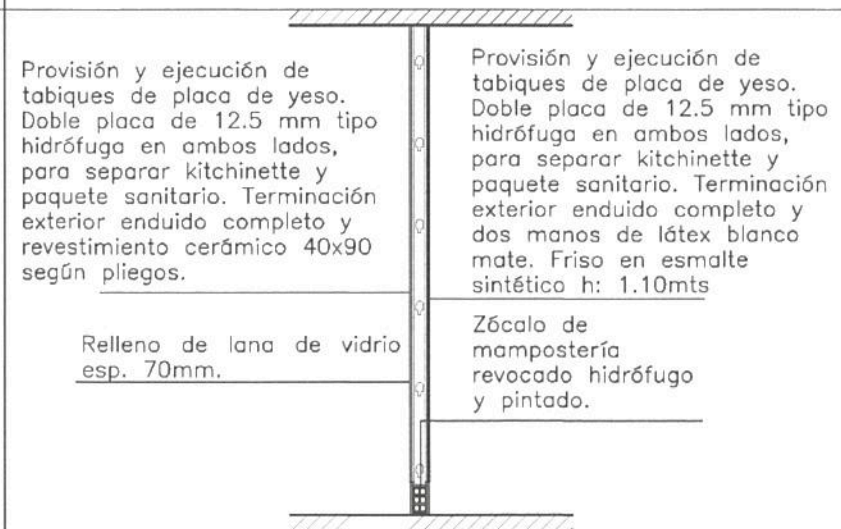

Provisión y ejecución de tabiques de placa de yeso. Doble placa de 12.5 mm tipo hidrófuga en ambos lados, para separar kitchinette y paquete sanitario. Terminación exterior enduido completo y revestimiento cerámico 40x90 según pliegos.

Provisión y ejecución de tabiques de placa de yeso. Doble placa de 12.5 mm tipo hidrófuga en ambos lados, para separar kitchinette y paquete sanitario. Terminación exterior enduido completo y dos manos de látex blanco mate. Friso en esmalte sintético h: 1.10mts

Zócalo de mampostería revocado hidrófugo y pintado.

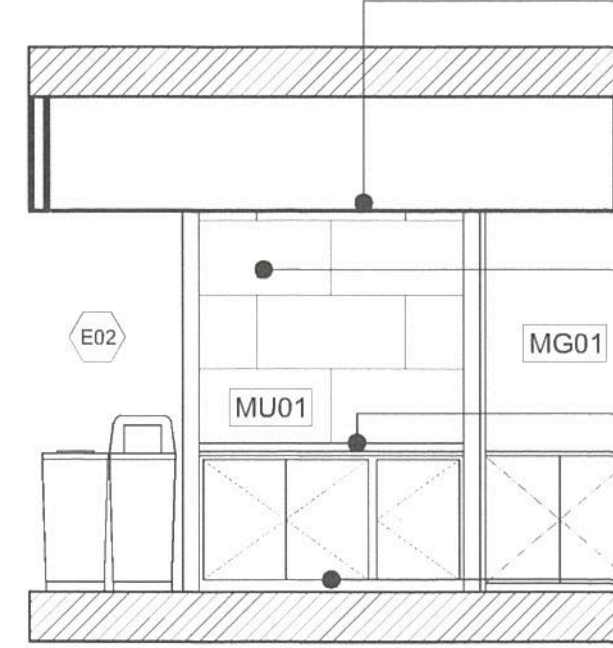

Provisión y ejecución de tabiques de placa de yeso. Doble placa de 12.5 mm tipo hidrófuga en ambos lados, para separar kitchinette y paquete sanitario. Terminación exterior enduido completo y dos manos de látex blanco mate.

Revestimiento de pared según pliegos (RC), en placas de porcellanato de 45x90

Mesada de granito gris mara de 2.5 cm de espesor. Pileta de lavar tipo Mipileta modelo 102EC o superior. Grifería monocomando modelo Kansas FV o superior.

Mueble bajomesada en Melamina Roble blanco Tipo Masisa o superior, bordes con ABS mismo tono. Cubetas en acero inoxidable modelo 1.108 Hafele o superior. Estante regulable Interior al tono.

EQUIPAMIENTO

- EE01 Equipamiento Especial 01: Banco de trabajo según detalles D1 Cant:1
- EE02 Equipamiento Especial 02: Banco de trabajo según detalles D1 Cant:1
- EE03 Equipamiento Especial 03: Porta Herramientas Cant:5

- E02 CANT:01 Cestos Encastrables Recic./Humedos
- MG01 Mueble Guardado Tapa grafito puertas ceniza.

REFERENCIAS LOCALES

- LOCAL: PISOS MUROS CIELORRESOS
- PCR: PISO CEMENTO FRATASADO TERMINACION MORTERO POLIURETANIC
- PTE: PISO TECNICO ELEVADO
- MRP: MURO REVOQUE PINTADO
- RC: REVESTIMIENTO CERAMICO 40X90
- TERMINACION LATEX BLANCO
- MRP: MURO PLACAR ROCA YESO TERMINACION LATEX BLANCO



Operadora Ferroviaria Sociedad del Estado
Av. Dr. Ramos Mejía 1302, 4º, CABA (CP 1104)
Argentina. Tel. (54-11) 3220-630
www.trenesargentinos.gov.ar



Ing. MARTIN DE BONY
SUBGERENTE DE VIAS Y OBRAS
OPERADORA FERROVIARIA
SOCIEDAD DEL ESTADO

EJECUTO

PROYECTO

APROBO

PUESTA EN VALOR INTEGRAL DE LA ESTACION CONSTITUCION DEPOSITO MATERIALES- SUBSUELO: DETALLES RACKS Y MANTENIMIENTO

ESCALA: FECHA: 14/09/2016 LINEA: RAMAL: GR-VO-ET-005-A08-PL33

LA FIRMA SE RESERVA LA PROPIEDAD DE ESTE ELABORADO CON PROHIBICION DE REPRODUCIRLO O TRANSFERIRLO EN TODO O EN PARTE A OTRA FIRMA O PERSONA SIN SU PREVIA AUTORIZACION ESCRITA.

Ing. Miguel Eduardo Pernán
GERENTE DE INGENIERIA
OPERADORA FERROVIARIA
SOCIEDAD DEL ESTADO

