

**CHOMBA DE PIQUE TURQUESA  
FEMENINA  
MANGA CORTA**

**PRECONDUCTORES DIESEL, GUARDA TREN.**

**SINTESIS DESCRIPTIVA CHOMBA DE PIQUE FEMENINA M/C**

**TELA**

Pique. 76% algodón peinado 24/1 – 24% fibra poliéster 150/48. Peso x M<sup>2</sup> 180/190 grs.

**Color: Turquesa 4830**

**FRENTE**

Con carteras aplicadas. Carteras con refuerzo de entretela liviana no tejida del tipo fliselina

**CUELLO (TEJIDO)**

Clásico, altura 9 cm., algodón 100%, 24/3 cabos. Color ídem pique.

Nota: La zona de la unión del cuello con escote deberá tener una tira de la misma tela como tapa costura.

**MANGAS CORTAS CON TIRAS (TEJIDAS)**

De una pieza. Bocamanga con tiras tejidas de algodón 100%, de 3 cm. de ancho. Color ídem pique.

**BOTONES**

De 18 líneas, 4 perforaciones, pasta de poliéster 100%, color al tono de la tela.

Cartera izquierda: 2

**OJALES**

Cartera derecha: 2

**FALDÓN**

Recto, con dobladillo interno de 2 cm

**COSTURAS**

Laterales, cerrado/pegado de mangas: Overlock de 3 hilos.

Hombros: Overlock de 3 hilos con sostén de la misma tela de 1,5 cm de ancho.

Cartera: Con pespunte simple, abertura con remate horizontal (ver diseño).

Cuello y tiras: Pegado Overlock 3 hilos.

Ruedo de faldón: Tapa costura 2 agujas

Borde expuestos: Sobrehilados

**HILOS**

Poliéster 100%, color al tono de la tela. Puntadas x cm: 3,5.

**IMPORTANTE:**

**IDENTIFICACION CORPORATIVA**

Sobre el sector izquierdo superior y a partir de 21 cm. del escote mayor, llevará el isologo de 70 mm de ancho, altura proporcional. Color blanco.

Color: Blanco y Simil Pantone 382C

**Referencia: Color 7098 (Verde luminoso) ) hilos Sylco de COATS**

**Bordado de alta densidad en puntadas, hilos de poliéster 100%, colores firmes.**

**Nuevos Ferrocarriles Argentinos  
ISOLOGOS Frentes**

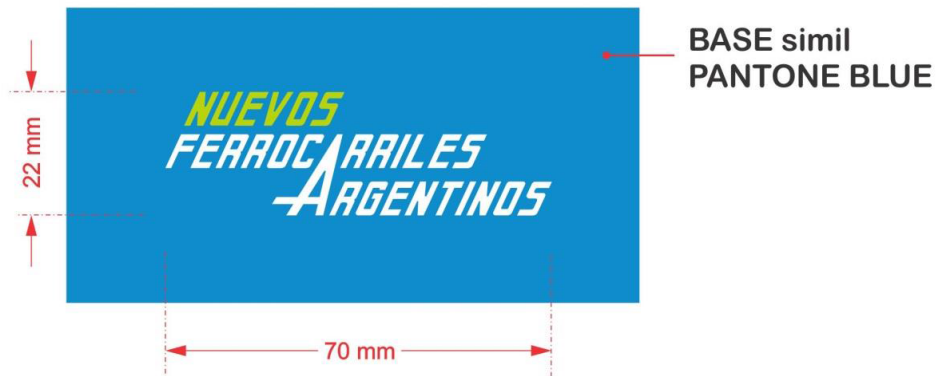

**Nota: Solicitar a NUEVOS FERROCARRILES ARGENTINOS tipología, color e información referente a Isologo.**

**Nota: Antes de iniciar la producción el confeccionista adjudicado deberá presentar para su aprobación una muestra del bordado requerido.**

**IDENTIFICACION:**

**PRENDA:** Deberá llevar la etiqueta donde conste la Marca, confeccionista, composición, talle, conservación y cualquier otra disposición legal vigente.

**MUESTRA PATRON:** Junto con la oferta del producto, el proveedor entregará una muestra, la misma será evaluada de acuerdo a la especificación y que quedará como patrón total de la entrega en caso de adjudicarse.

**NUEVOS FERROCARRILES ARG.  
Chomba pique femenina**

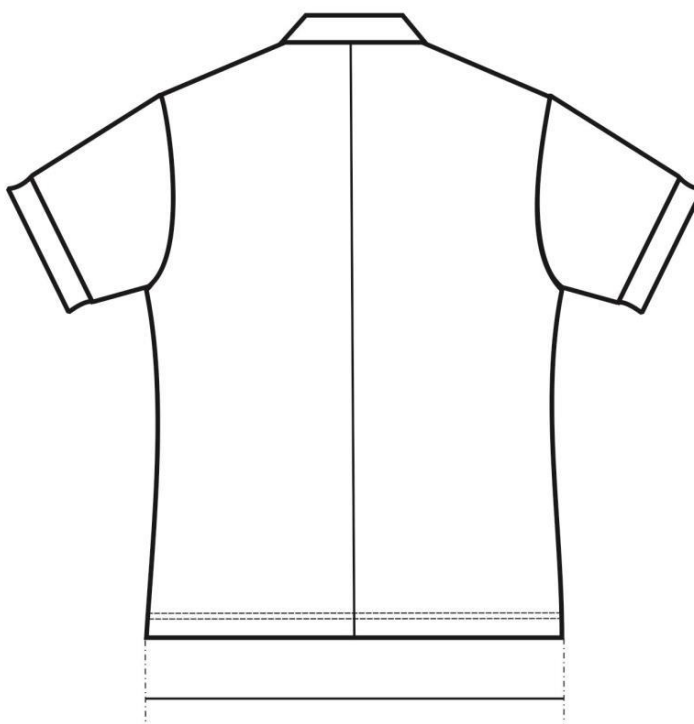
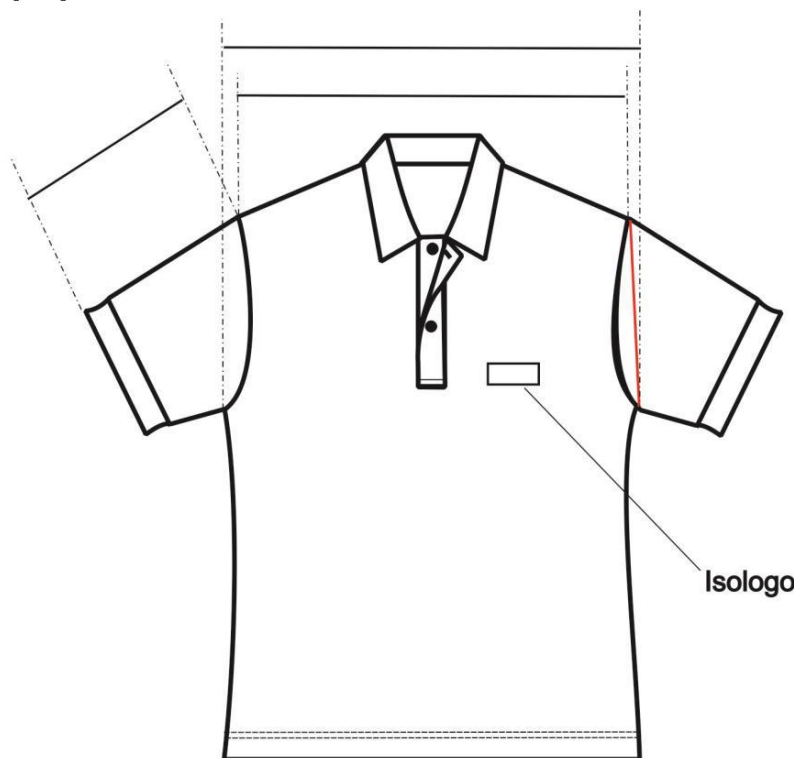

**TABLA DE MEDIDAS DE LA CHOMBA FEMENINA MANGA CORTA**

TALLES	XS	S	M	L	XL	XXL	3XL	4XL	Tolerancia
<b>CONTORNO ½ PECHO DEL USUARIO</b>	<b>36/38</b>	<b>40/42</b>	<b>44/46</b>	<b>48/50</b>	<b>52/54</b>	<b>56/58</b>	<b>60/62</b>	<b>64/66</b>	
<b>MEDIDAS DE LA PRENDA</b>									
½ CIRCUNF. DE PECHO	41	45	49	53	57	61	65	69	±2
½ CIRCUNF. CINTURA	35,5	39,5	43,5	47,5	51,5	55,5	59,5	63,5	±2
½ CIRCUNF. RUEDO	41	45	49	53	57	61	65	69	±2
½ CIRCUNF. DE SISA	19,5	21	22,5	24	25,5	27	28,5	30	±1
HOMBRO A HOMBRO	37	39	41	43	45	47	49	51	±1
LARGO ESPALDA	58	59	60	61	62	63	64	65	±1
LARGO MANGAS	18	18	19	19	20	20	21	21	±1
ABERTURA CARTERA	13,5	13,5	13,5	14,5	14,5	15,5	15,5	16,5	±1/2
ANCHO CARTERA	3,5	3,5	3,5	3,5	3,5	3,5	3,5	3,5	±1/2

**NOTA: EN TALLES AGRUPADOS LA MEDIDA DE LA PRENDA CONTEMPLA AL TALLE MAYOR DE TAL AGRUPACIÓN PARA ASIGNAR EL TALLE DEL USUARIO UTILIZAR EL CRITERIO DE CONTORNO DE PECHO.**

**EL CONTORNO DE PECHO DEL USUARIO DIVIDIDO 2, DEBE ESTAR COMPRENDIDO EN EL TALLE.**

**EJEMPLO DE ASIGNACIÓN 1:**

**92 CM CONTORNO DE PECHO DIVIDIDO 2 = 46 (46 CORRESPONDE AL CONTORNO DE MEDIO PECHO 44/46, CUYO TALLE EN LETRA ES TALLE “M”).**

**EJEMPLO DE ASIGNACIÓN 2:**

**88 CM CONTORNO DE PECHO DIVIDIDO 2 = 44 (44 CORRESPONDE AL CONTORNO DE MEDIO PECHO 44/46, CUYO TALLE EN LETRA ES TAMBIEN EL TALLE “M”).**

**NOTA: ESTA ASIGNACION DEL TALLE ES PARA RELACIONES ANTORPOMÉTRICAS STANDARD ENTRE PECHO/CINTURA/CADERA, TAMPOCO CONTEMPLA EL GUSTO DEL USUARIO POR LA UTILIZACIÓN DE PRENDAS HOLGADAS O AJUSTADAS.**

**TABLA DE RANGOS PARA POSIBLE ASIGNACION DE TALLES PARA LA CHOMBA FEMENINA**

- \*DESDE 70 CM. HASTA 78. CM. DE CONTORNO DE PECHO (½ PECHO 36/38) TALLE: “XS”
- \*DESDE 78 CM. HASTA 86. CM. DE CONTORNO DE PECHO (½ PECHO 40/42) TALLE: “S”
- \*DESDE 86 CM. HASTA 94. CM. DE CONTORNO DE PECHO (½ PECHO 44/46) TALLE: “M”
- \*DESDE 94 CM. HASTA 102. CM. DE CONTORNO DE PECHO (1/2 PECHO 48/50) TALLE: “L”
- \*DESDE 102 CM. HASTA 110. CM. DE CONTORNO DE PECHO (½ PECHO 52/54) TALLE: “XL”
- \*DESDE 110 CM. HASTA 118. CM. DE CONTORNO DE PECHO (1/2 PECHO 56/58) TALLE: “XXL”
- \*DESDE 118 CM. HASTA 126. CM. DE CONTORNO DE PECHO (1/2 PECHO 60/62) TALLE: “3XL”

**IMPORTANTE:** PARA LOS USUARIOS CUYA MEDIDA DE 1/2 CONTORNO DE PECHO ES LA MAYOR EN LA AGRUPACIÓN DE TALLES Y SU TENDENCIA ES LA DE UTILIZAR PRENDAS CON MAYOR HOLGURA QUE LA ESTABLECIDA EN ESTE MODELO DE CHOMBA FEMENINA, SERIA CONVENIENTE LA PRUEBA DEL PRODUCTO EN EL TALLE SIGUIENTE.

**NOTA:** ESTOS RANGOS SON VALIDOS PARA LA ASIGNACIÓN DEL TALLE, CUANDO SE TIENEN RELACIONES ANTROPOMÉTRICA STANDARD. EN SU RELACIÓN PECHO CINTURA/CADERA.

## **TOMA DE MEDIDAS USUARIO FEMENINO**

### **CONTORNO DE CINTURA**

CON UNA CINTA METRICA ALREDEDOR DE LA CINTURA, ENTRE LOS HUESOS SUPERIORES DE LA CADERA Y DE LOS INFERIORES DE LAS COSTILLAS , MIDIENDO A LA PERSONA RESPIRANDO EN FORMA NORMAL Y PARADA DERECHA , CON EL ABDOMEN RELAJADO. LA MEDIDA OBTENIDA , DIVIDIDA POR DOS , MAS 8 DA EL TALLE.



### **CONTORNO DE CADERA:**

ES EL CONTORNO HORIZONTAL QUE SE MIDE ALREDEDOR DE LAS NALGAS EN EL PUNTO MAS PROMINENTE , CON LA PERSONA ERGUIDA. LA MEDIDA OBTENIDA DIVIDIDA POR DOS DA LA MEDIDA DE MEDIA CADERA .



### **CONTORNO DE PECHO**

SE OBTIENE MEDIANTE LA MEDICION DEL **CONTORNO DE PECHO :**

EL MAXIMO CONTORNO HORIZONTAL MEDIDO DURANTE LA RESPIRACION NORMAL CON LA PERSONA PARADA DERECHA Y CON LA CINTA METRICA PASANDO POR SOBRE LOS OMOPLATOS, BAJO LAS AXILAS Y ATRAVEZ DEL PECHO, EN LA PARTE SUPERIOR DEL BUSTO, SIN INCLUIRLO. LA DIMENSION OBTENIDA DIVIDIDA POR DOS DA EL TALLE .

