

LARGA DISTANCIA

REFERENCIAS	
	LOCALES GASTRONOMICOS SIN EXTRACCION SECTOR A RELLENAR HASTA ALTURA DE ESCALON EXISTENTE (+10cm)
	CERRAMIENTO EN CHAPA PLEGADA TERMINACION PINTURA EPOXI
	NUEVA TABIQUERIA SANITARIA HASTA CIELORRASO Tabique de yeso, placa verde
	TABIQUES EXTERIORES QUE QUEDEN EN PASILLOS PUBLICOS SERAN DE PLACAS CEMENTICIAS TIPO SUPERBOARD TERMINACION 2 MANOS DE ENDUJO, FIJACION Y 2 MANOS DE LATEX COLOR A DEFINIR
	BALANZAS EXISTENTES A CONSERVAR SE COLOCARA VIDRIO RESISTENTE TIPO BLINDEX PARA CUBRIRLAS AL COLOCAR NUEVO SOLADO - UBICACION A CONFIRMAR

TRENES ARGENTINOS OPERACIONES

Operadora Ferroviaria Sociedad del Estado
Av. Dr. Ramos Mejia 1302, 4º, CABA (CP 1104)
Argentina. Tel. (54-11) 3220-630
www.trenesargentinos.gob.ar

Ministerio de Infraestructura y Transporte
Presidencia de la Nación

Ing. Miguel Eduardo Hernández
GERENTE DE INGENIERIA OPERADORA FERROVIARIA SOCIEDAD DEL ESTADO

Ing. MARTIN DE BONY
SUBGERENTE DE VIAS Y OBRAS OPERADORA FERROVIARIA SOCIEDAD DEL ESTADO

EJECUTO	DESCRIPCION		
PROYECTO	PUESTA EN VALOR INTEGRAL DE ESTACION PLAZA CONSTITUCION - LINEA ROCA LARGA DISTANCIA - LAYOUT		
APROBO	ESCALA 1/100	FECHA: 14/09/2016	LINEA: ROCA
	LA FIRMA SE RESERVA LA PROPIEDAD DE ESTE ELABORADO CON PROHIBICION DE REPRODUCIRLO O TRANSFERIRLO EN TODO O EN PARTE A OTRA FIRMA O PERSONA SIN SU PREVIA AUTORIZACION ESCRITA.		RAMAL: -
	PLANO TP	GR-VO-ET-005-A01-PL27	REVISION

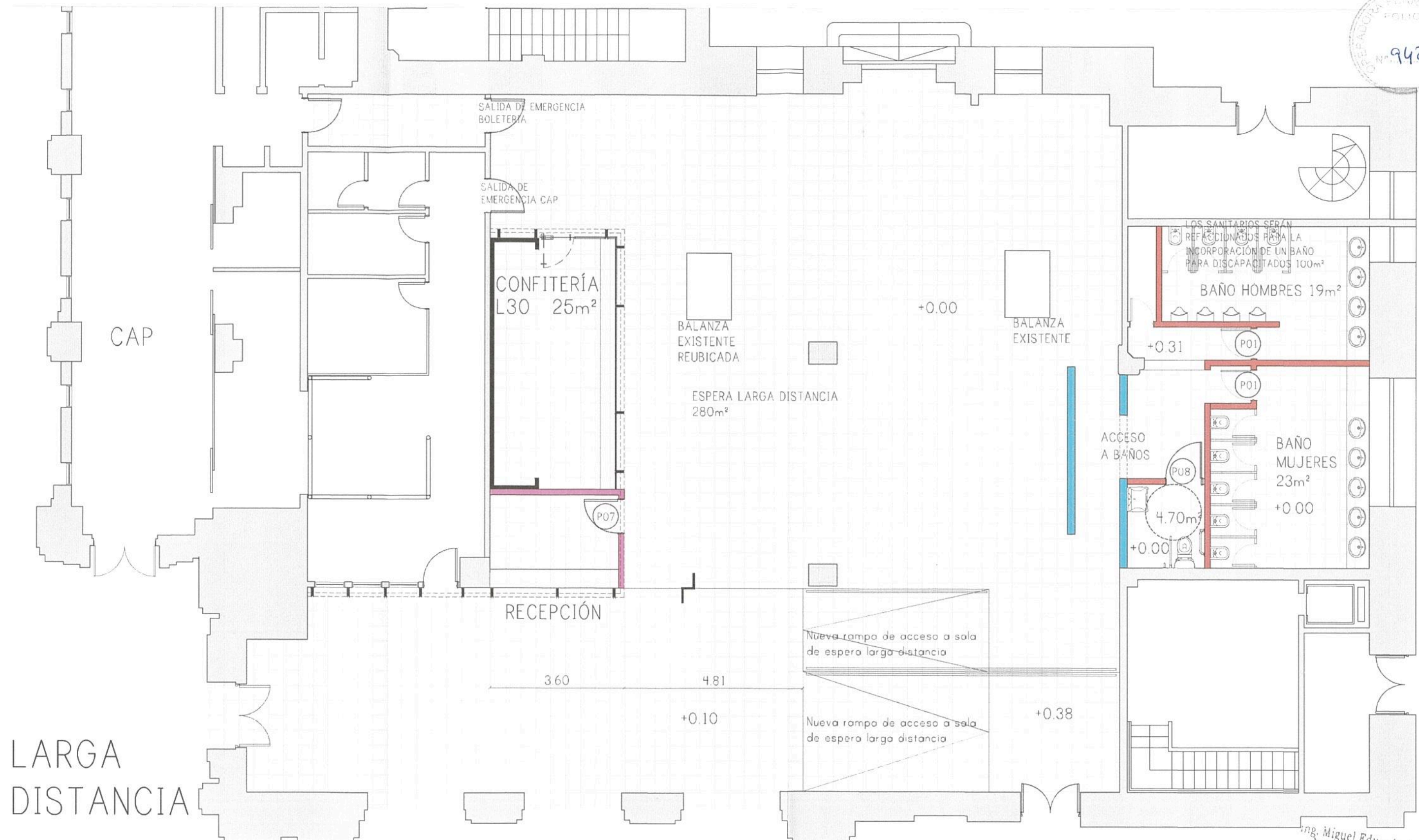

LARGA DISTANCIA

REFERENCIAS	
	NUEVO SOLADO PLACAS GRANITICAS MONOCAPA PULIDA PREMIUM 40X40 (COLOR A DEFINIR IDEM SOLADO CLARO DE HALL CENTRAL)

		Operadora Ferroviaria Sociedad del Estado Av. Dr. Ramos Mejía 1302, 4º, CABA (CP 1104) Argentina. Tel. (54-11) 3220-630 www.trenesargentinos.gob.ar			
EJECUTO		PUESTA EN VALOR INTEGRAL DE ESTACIÓN PLAZA CONSTITUCIÓN - LINEA ROCA LARGA DISTANCIA - SOLADOS			
PROYECTO		Ing. MARTIN DE BONY SUBGERENTE DE VIAS Y OBRAS OPERADORA FERROVIARIA SOCIEDAD DEL ESTADO			
APROBO		ESCALA 1/100	FECHA: 14/09/2016	LINEA: ROCA	RAMAL: -
LA FIRMA SE RESERVA LA PROPIEDAD DE ESTE ELABORADO CON PROHIBICION DE REPRODUCIRLO O TRANSFERIRLO EN TODO O EN PARTE A OTRA FIRMA O PERSONA SIN SU PREVIA AUTORIZACION ESCRITA.		PLANO TP TPB	GR-VO-ET-005-A01-PL28		

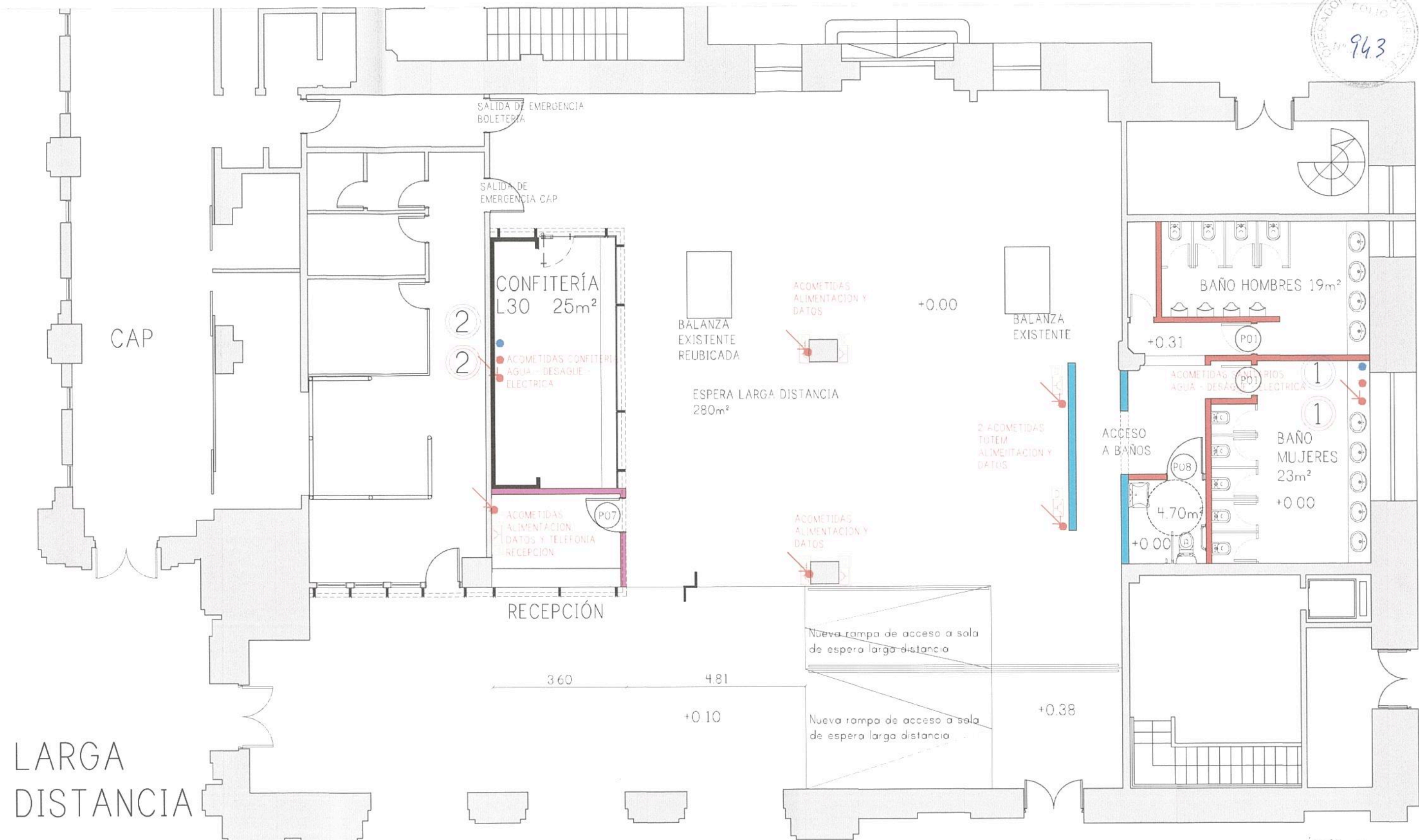

LARGA
DISTANCIA

REFERENCIAS	
	ACOMETIDA ELECTRICA
	ACOMETIDA DESAGUES
	ACOMETIDA AGUA
	ALIMENTACION TOMAS DE PARED
	ALIMENTACION DATOS
	TELEFONIA

		Operadora Ferroviaria Sociedad del Estado Av. Dr. Ramos Mejía 1302, 4º, CABA (CP 1104) Argentina. Tel. (54-11) 3220-630 www.trenesargentinos.gob.ar			
ing. Miguel Eduardo Fernández GERENTE DE INGENIERIA OPERADORA FERROVIARIA SOCIEDAD DEL ESTADO					
ing. MARTIN DE BONY SUBGERENTE DE VIAS Y OBRAS OPERADORA FERROVIARIA SOCIEDAD DEL ESTADO					
DESCRIPCION		PUESTA EN VALOR INTEGRAL DE ESTACION PLAZA CONSTITUCION - LINEA ROCA LARGA DISTANCIA - ACOMETIDAS			
EJECUTO					
PROYECTO					
ESCALA	1/100	FECHA:	14/09/2016	LINEA:	ROCA
RAMAL:	-				
APROBO	LA FIRMA SE RESERVA LA PROPIEDAD DE ESTE ELABORADO CON PROHIBICION DE REPRODUCIRLO O TRANSFERIRLO EN TODO O EN PARTE A OTRA FIRMA O PERSONA SIN SU PREVIA AUTORIZACION ESCRITA.		PLANO TP TPB	GR-VO-ET-005-A01-PL29	

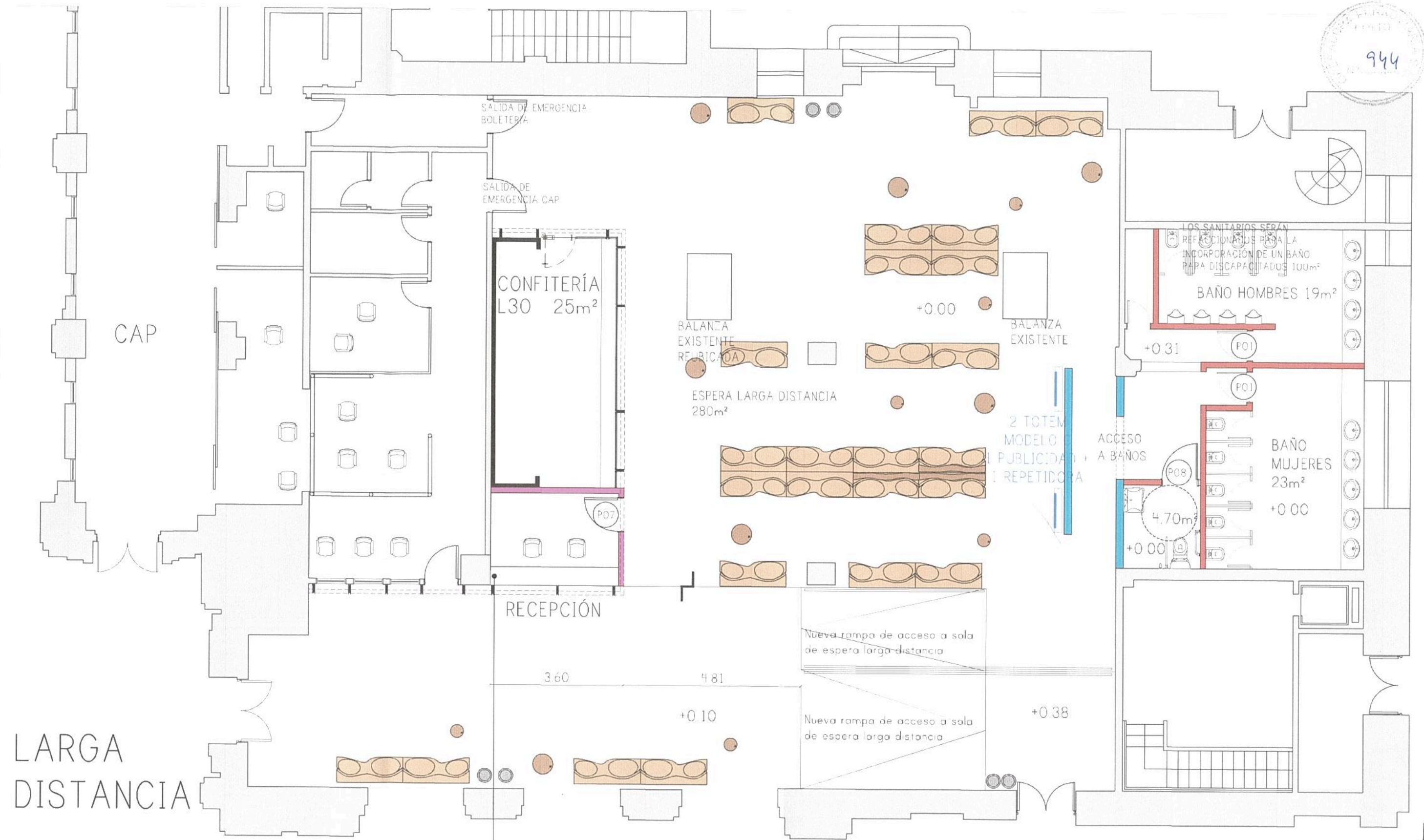

LARGA DISTANCIA

REHUE BAJO 55cm Diámetro Cantidad 9	REHUE BAJO 45cm Diámetro Cantidad 7	BANCO TOPOGRAFICO S/ respaldo Cantidad 24	BANCO TOPOGRAFICO C/ respaldo Cantidad 3	CESTO BENITO Cantidad 3 sector 3 pares

Nuevo escritorio para puestos de trabajo de recepción con guardado. Terminación en melamina. Medidas y detalles a definir. 2 Sillas Tipo "Rudy Alta" Tipo "Cajera" con apoyabrazos, regulación neumática de altura de asiento (Sym Equipamientos o superior)

TRENES ARGENTINOS OPERACIONES
 Operadora Ferroviaria Sociedad del Estado
 Av. Dr. Ramos Mejía 1302, 4º, CABA (CP 1104)
 Argentina. Tel. (54-11) 3220-630
 www.trenesargentinos.gov.ar

Ministerio de Infraestructura y Transporte
 Presidencia de la Ferrovía
 Sociedad del Estado

ing. Miguel Eduardo Fernández
 GERENTE DE INGENIERIA OPERADORA FERROVIARIA SOCIEDAD DEL ESTADO

ing. MARTIN DE BONY
 SUBGERENTE DE VIAS Y OBRAS OPERADORA FERROVIARIA SOCIEDAD DEL ESTADO

EJECUTO	PUESTA EN VALOR INTEGRAL DE ESTACIÓN PLAZA CONSTITUCIÓN - LINEA ROCA			
PROYECTO	LARGA DISTANCIA - EQUIPAMIENTO Y TOTEMS.			
ESCALA	1/100	FECHA:	14/09/2016	LINEA: ROCA
RAMAL:	- SOCIEDAD DEL ESTADO			
APROBO	LA FIRMA SE RESERVA LA PROPIEDAD DE ESTE ELABORADO CON PROHIBICION DE REPRODUCIRLO O TRANSFERIRLO EN TODO O EN PARTE A OTRA FIRMA O PERSONA SIN SU PREVIA AUTORIZACION ESCRITA.			PLANO TP TPB
				GR-VO-ET-005-A01-PL30

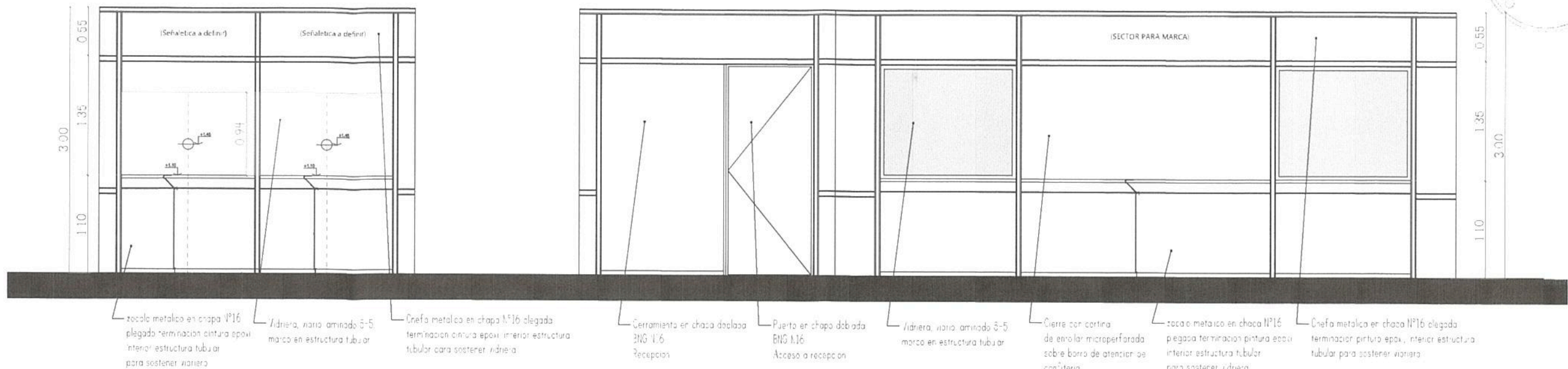

VISTA FRETE RECEPCION

VISTA FRETE CONFITERIA

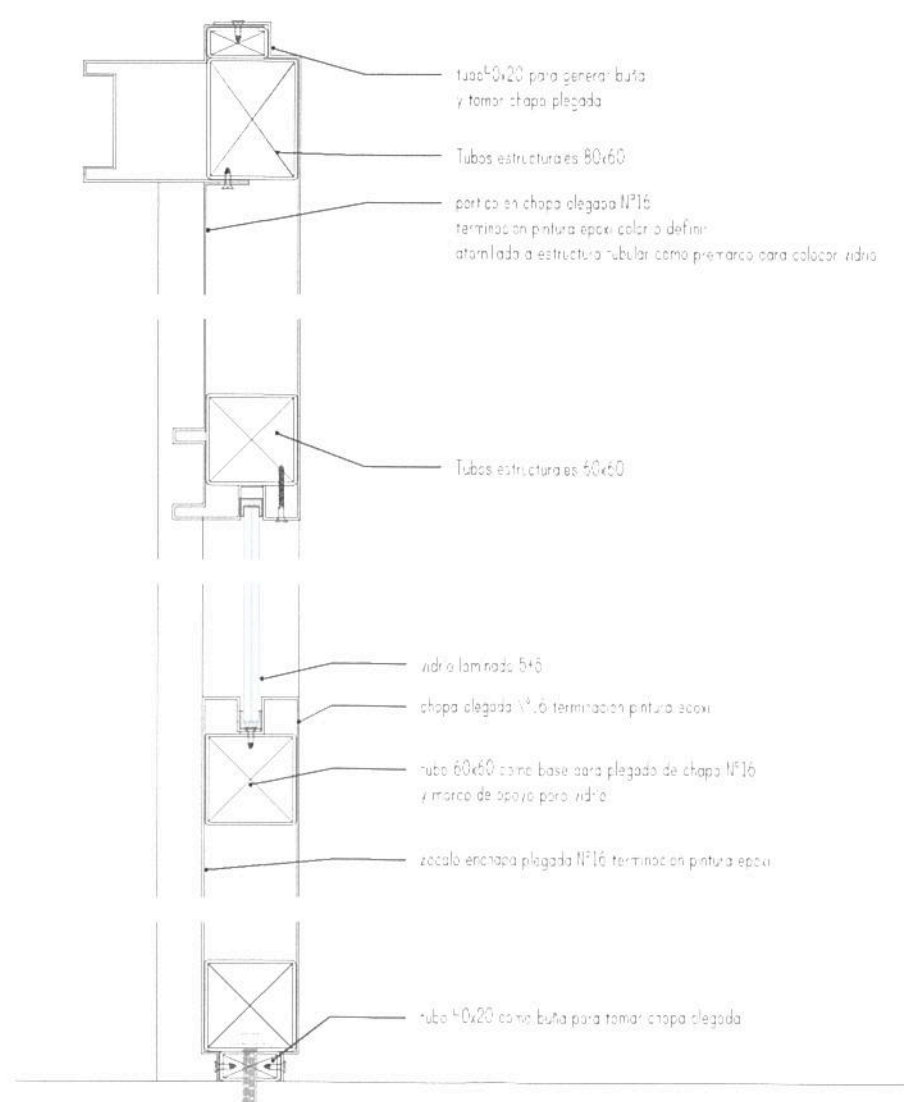

CORTE DETALLE ESC 1/5



IMAGEN FACHADAS

TRENES ARGENTINOS OPERACIONES

Operadora Ferrovial Sociedad del Estado
 Av. Dr. Ramos Mejía 1302, 4º, CABA (CP 1104)
 Argentina. Tel. (54-11) 3220-630
 www.trenesargentinos.gob.ar

Ministerio de Infraestructura y Obras Públicas
 Presidencia de la Nación

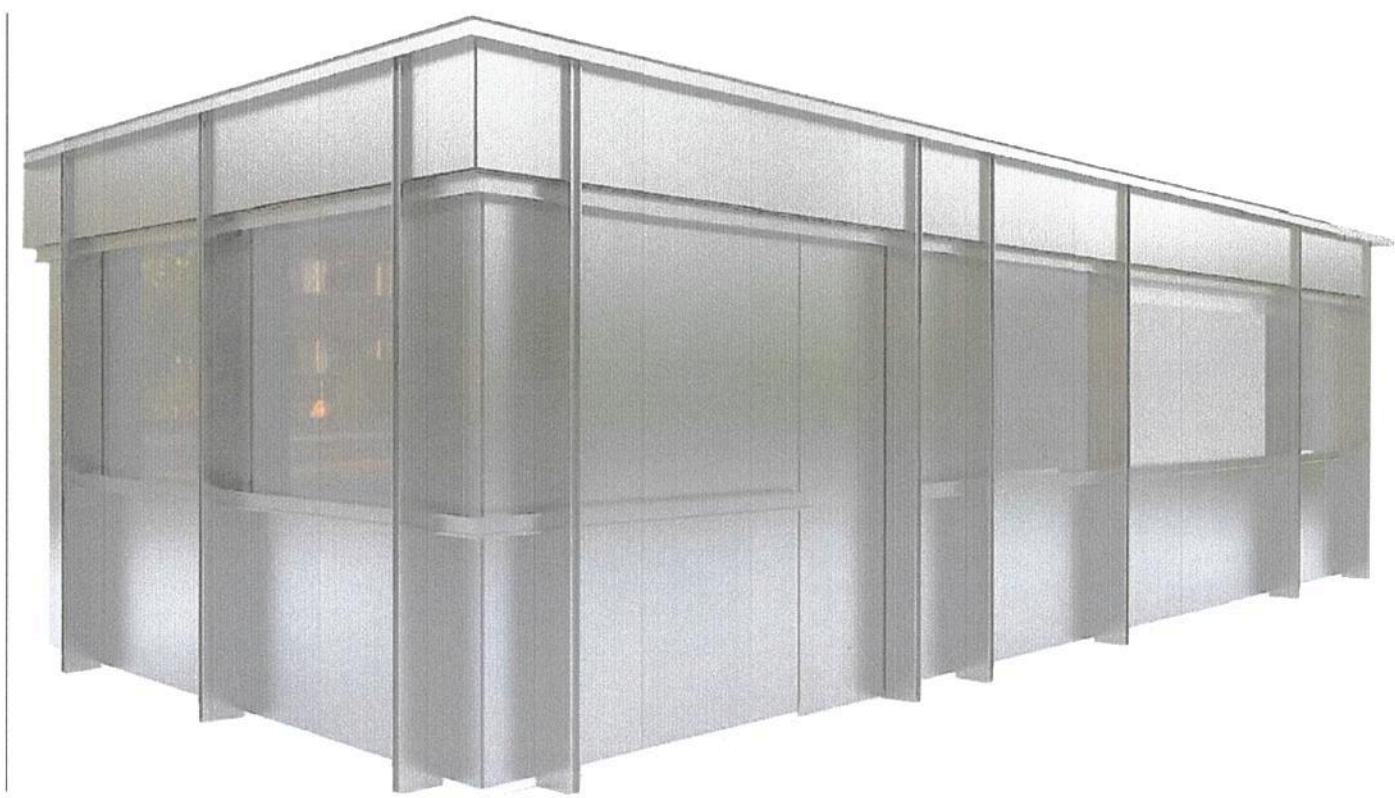
Ing. Miguel Eduardo Fernández
 GERENTE DE INGENIERIA OPERADORA FERROVIARIA SOCIEDAD DEL ESTADO

Ing. MARTIN DE BONY
 SUBGERENTE DE VIAS Y OBRAS OPERADORA FERROVIARIA SOCIEDAD DEL ESTADO

EJECUTO	DESCRIPCION		
PROYECTO	PUESTA EN VALOR INTEGRAL DE ESTACION PLAZA CONSTITUCION - LINEA ROCA LARGA DISTANCIA - FACHADAS		
APROBO	ESCALA 1/100	FECHA: 14/09/2016	LINEA: ROCA
	LA FIRMA SE RESERVA LA PROPIEDAD DE ESTE ELABORADO CON PROHIBICION DE REPRODUCIRLO O TRANSFERIRLO EN TODO O EN PARTE A OTRA FIRMA O PERSONA SIN SU PREVIA AUTORIZACION ESCRITA.		PLANO TP TPB
	RAMAL: -		GR-VO-ET-005-A01-PL31

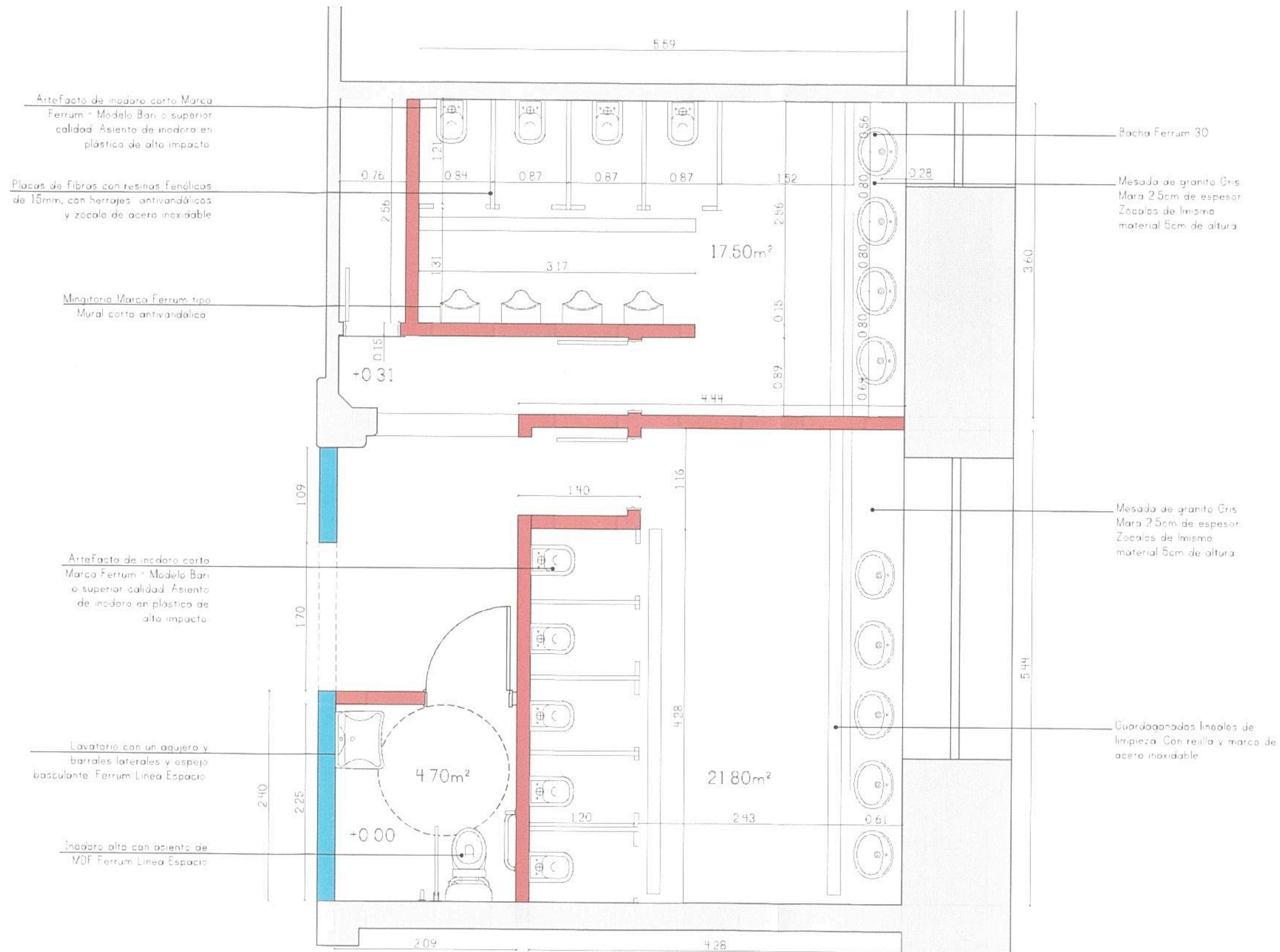

Artefacto de inodoro corto Marca Ferrum - Modelo Bari o superior calidad. Asiento de inodoro en plástico de alto impacto

Placas de fibras con resinas Fenólicas de 15mm, con herrajes antivandálicos y zócalo de acero inoxidable

Mingitorio Marca Ferrum tipo Mural corto antivandálico

Artefacto de inodoro corto Marca Ferrum - Modelo Bari o superior calidad. Asiento de inodoro en plástico de alto impacto

Lavatorio con un agujero y barrales laterales y espejo basculante Ferrum Línea Espacio

Inodoro alto con asiento de MDF Ferrum Línea Espacio

Baño Ferrum 30

Mesada de granito Gris Mara 2.5cm de espesor. Zocales de mismo material 5cm de altura

Mesada de granito Gris Mara 2.5cm de espesor. Zocales de mismo material 5cm de altura

Guardagotas lineales de limpieza. Con rejilla y marca de acero inoxidable

REFERENCIAS

- NUEVA TABIQUERÍA SANITARIA HASTA CIELORRASO: Tabique de yeso, placa verde
- TABIQUES EXTERIORES QUE QUEDEN EN PASILLOS PÚBLICOS SERÁN DE PLACAS CEMENTICIAS TIPO SUPERBOARD TERMINACION 2 MANOS DE ENDUJO; FIJACION Y 2 MANOS DE LATEX COLOR A DEFINIR.

TRENES ARGENTINOS OPERACIONES

Operadora Ferroviaria Sociedad del Estado
Av. Dr. Ramos Mejía 1302, 4º, CABA (CP 1104)
Argentina. Tel. (54-11) 3220-630
www.trenesargentinos.gov.ar

Ministerio de Infraestructura y Transporte
Presidencia de la Nación

ing. Miguel Eduardo Fernández
GERENTE DE INGENIERIA
OPERADORA FERROVIARIA
SOCIEDAD DEL ESTADO

EJECUTO	DESCRIPCION		
PROYECTO	PUESTA EN VALOR INTEGRAL DE ESTACIÓN PLAZA CONSTITUCIÓN - LÍNEA ROCA LARGA DISTANCIA - BAÑOS - LAYOUT		
APROBO	ESCALA 1/50	FECHA: 14/09/2016	LÍNEA: ROCA
	LA FIRMA SE RESERVA LA PROPIEDAD DE ESTE ELABORADO CON PROHIBICION DE REPRODUCIRLO O TRANSFERIRLO EN TODO O EN PARTE A OTRA FIRMA O PERSONA SIN SU PREVIA AUTORIZACION ESCRITA.		PLANO TP TPB
	RAMAL: -		GR-VO-ET-005-A01-PL32

ing. MARTIN DE BONY
SUBGERENTE DE VIAS Y OBRAS
OPERADORA FERROVIARIA
SOCIEDAD DEL ESTADO



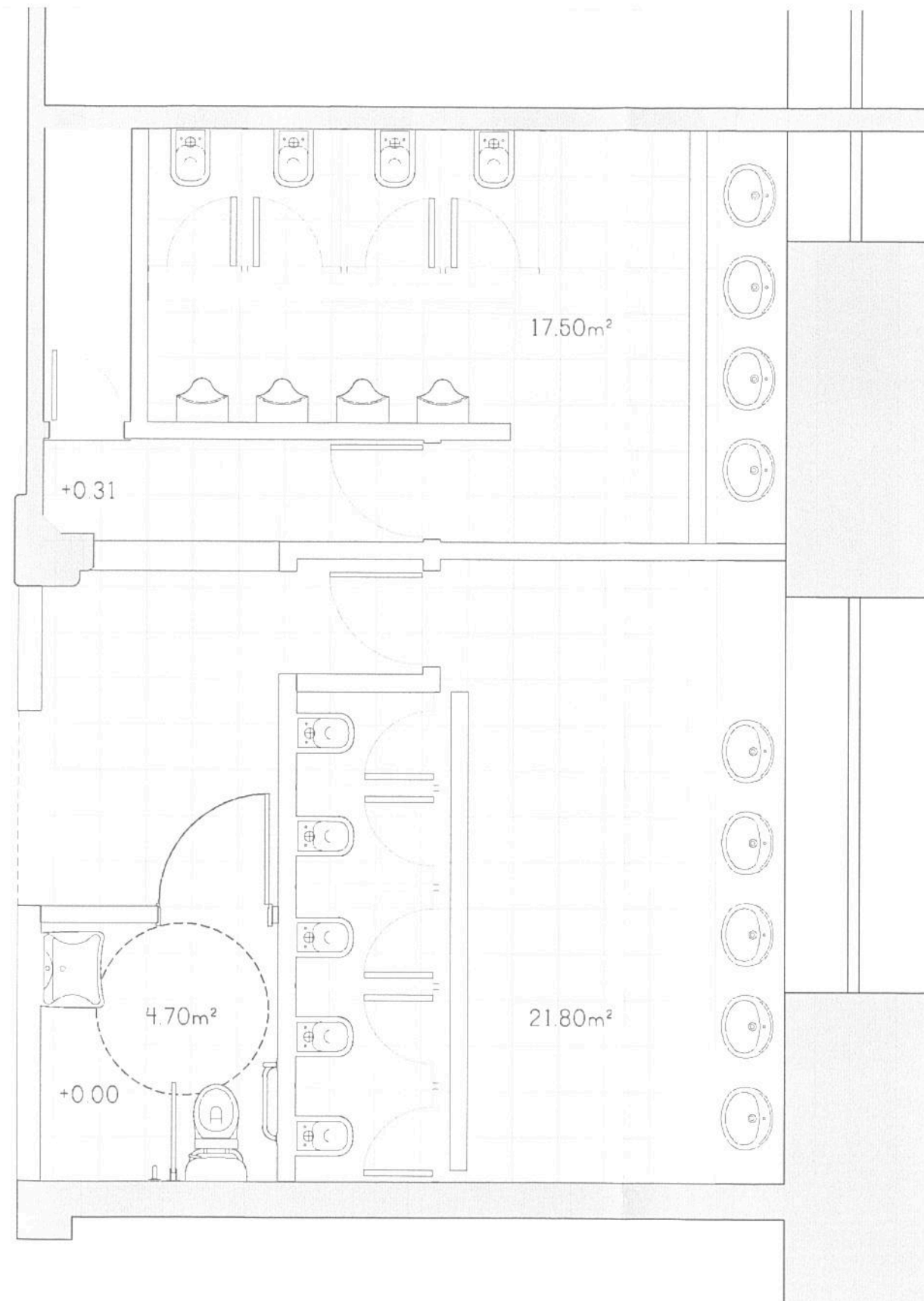

REFERENCIAS	
<input type="checkbox"/>	NUEVO SOLADO PLACAS GRANITICAS MONOCAPA PULIDA PREMIUM 40X40 (COLOP A DEFINIP IDEM SOLADO CLARO DE HALL CENTRAL)

		Operadora Ferroviaria Sociedad del Estado Av. Dr. Ramos Mejía 1302, 4º, CABA (CP 1104) Argentina. Tel. (54-11) 3220-630 www.trenesargentinos.gob.ar			
TRENES ARGENTINOS OPERACIONES		ing. Miguel Eduardo Fernández GERENTE DE INGENIERIA OPERADORA FERROVIARIA SOCIEDAD DEL ESTADO			
EJECUTO	PUESTA EN VALOR INTEGRAL DE ESTACION PLAZA CONSTITUCION - LINEA ROCA LARGA DISTANCIA - BAÑOS - SOLADOS				
PROYECTO	ing. MARTIN DE BONY SUBGERENTE DE VIAS Y OBRAS OPERADORA FERROVIARIA SOCIEDAD DEL ESTADO				
APROBO	ESCALA 1/50	FECHA: 14/09/2016	LINEA: ROCA	RAMAL: -	GR-VO-ET-005-A01-PL33
<small>LA FIRMA SE RESERVA LA PROPIEDAD DE ESTE ELABORADO CON PROHIBICION DE REPRODUCIRLO O TRANSFERIRLO EN TODO O EN PARTE A OTRA FIRMA O PERSONA SIN SU PREVIA AUTORIZACION ESCRITA.</small>					

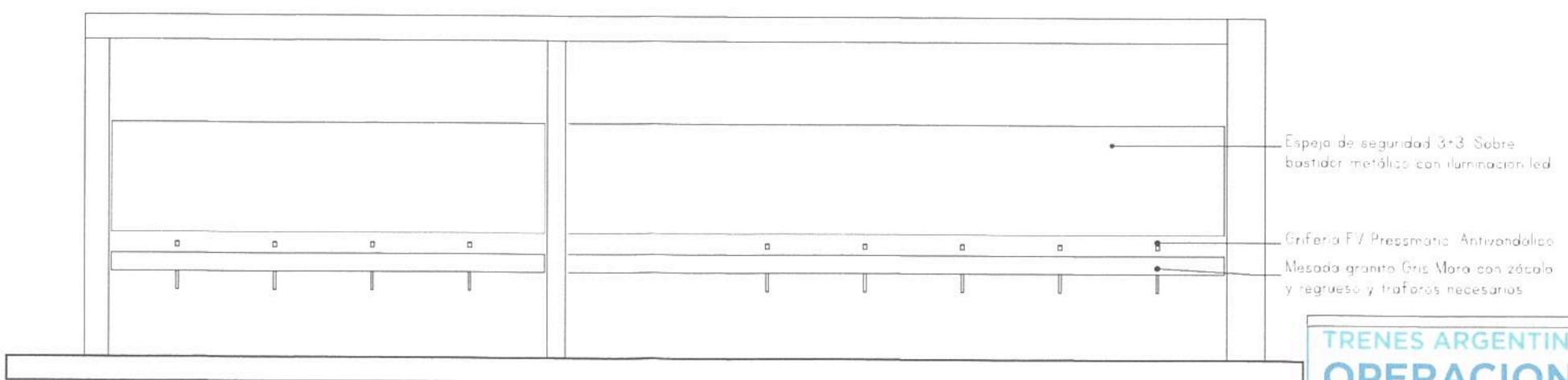
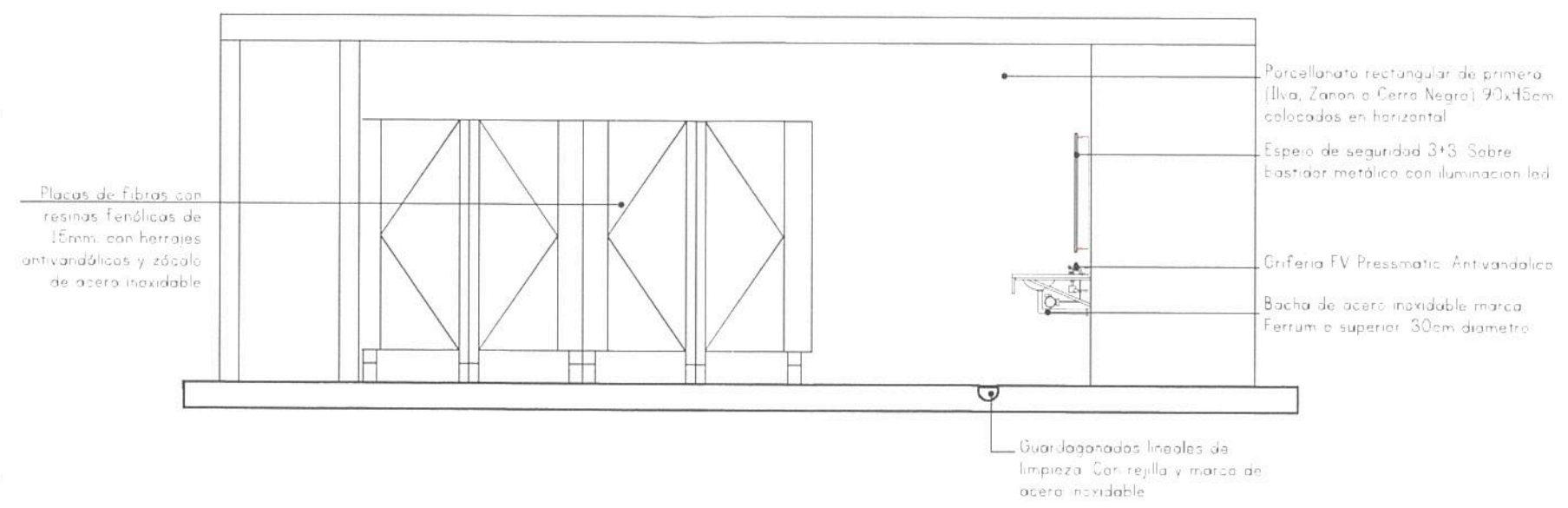
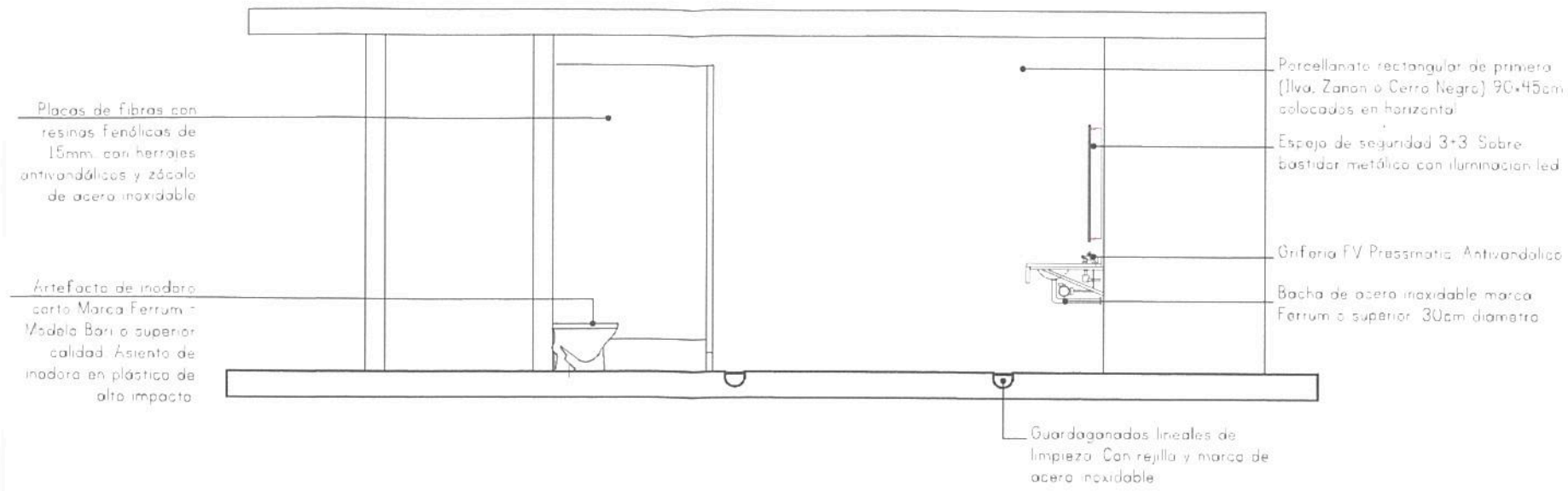

TRENES ARGENTINOS OPERACIONES

Operadora Ferroviaria Sociedad del Estado
 Av. Dr. Ramos Mejía 1302, 4°, CABA (CP 1104)
 Argentina. Tel. (54-11) 3220-630
 www.trenesargentinos.gob.ar



Ministerio de Transportes y Obras Públicas
 Presidencia de la Nación

Ing. Miguel Eduardo Fernández
 GERENTE DE INGENIERIA
 OPERADORA FERROVIARIA
 SOCIEDAD DEL ESTADO

EJECUTO	PUESTA EN VALOR INTEGRAL DE ESTACIÓN PLAZA CONSTITUCIÓN - LÍNEA ROCA LARGA DISTANCIA - VISTAS			
PROYECTO	Ing. MARTIN DE BONY SUBGERENTE DE VIAS Y OBRAS OPERADORA FERROVIARIA SOCIEDAD DEL ESTADO			
APROBO	ESCALA 1/50	FECHA: 14/09/2016	LÍNEA: ROCA	RAMAL: - SOCIEDAD DEL ESTADO
LA FIRMA SE RESERVA LA PROPIEDAD DE ESTE ELABORADO CON PROHIBICIÓN DE REPRODUCIRLO O TRANSFERIRLO EN TODO O EN PARTE A OTRA FIRMA O PERSONA SIN SU PREVIA AUTORIZACIÓN ESCRITA.		PLANO TP TPB	GR-VO-ET-005-A01-PL34	

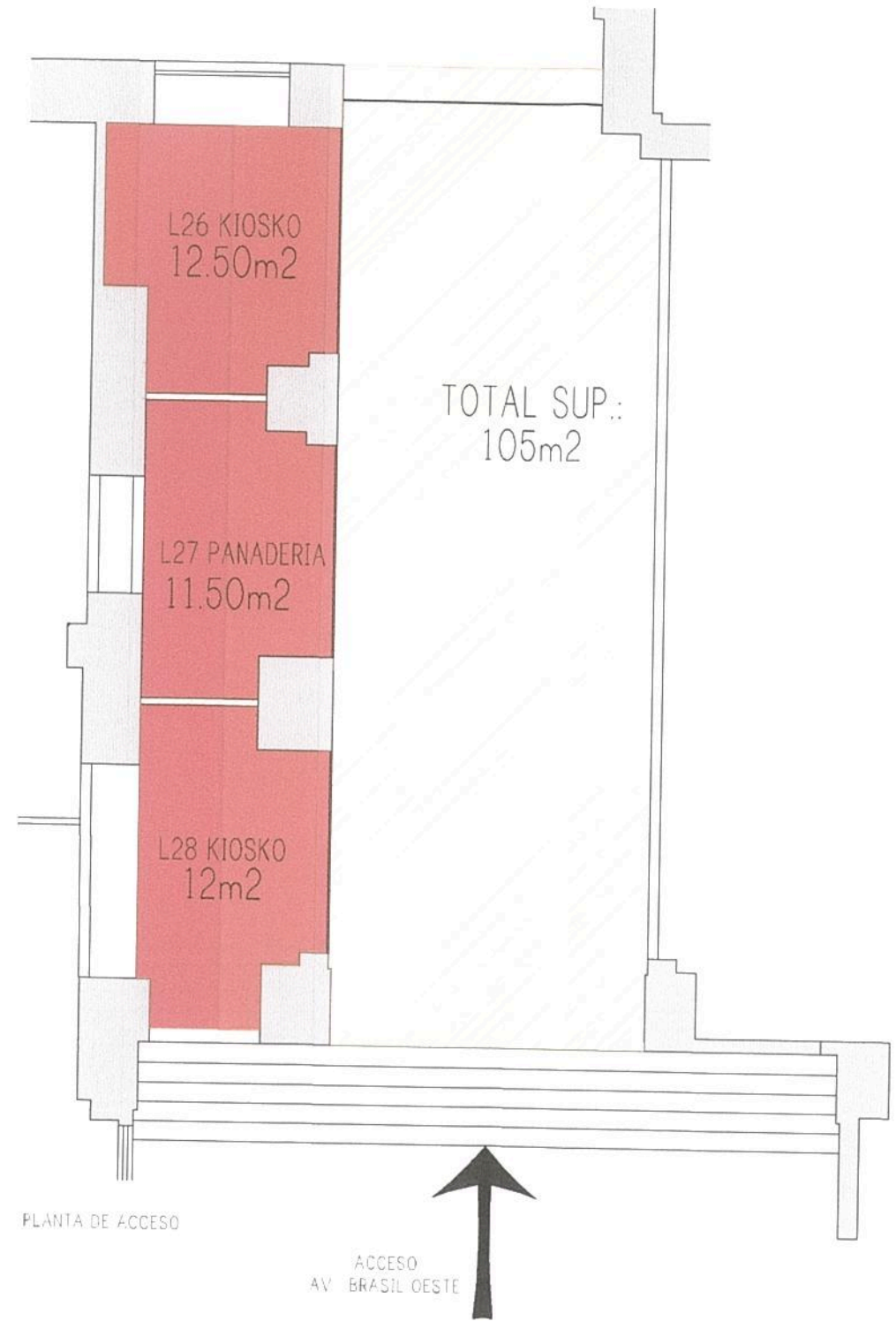



REFERENCIAS	
	DEMOLICION FACHADA DE LOCALES, TABIQUES, CARPINTERIAS Y RETIRO DE SOLADO.
	SOLADO A RETIRAR. Será reemplazado por nueva solada según plano de solados PB.

SUPERFICIE TOTAL LOCAL 105m²

TRENES ARGENTINOS OPERACIONES		Operadora Ferroviaria Sociedad del Estado Av. Dr. Ramos Mejía 1302, 4º, CABA (CP 1104) Argentina. Tel. (54-11) 3220-630 www.trenesargentinos.gob.ar		 Ministerio de Transportes y Obras Públicas Presidencia de la Nación	
EJECUTO		DESCRIPCION PUESTA EN VALOR INTEGRAL DE ESTACION PLAZA CONSTITUCION - LINEA ROCA PLANO DE DEMOLICION - ACCESO AV. BRASIL OESTE			
PROYECTO		ESCALA 1/100 FECHA: 14/09/2016 LINEA: ROCA RAMAL: - SOCIEDAD DEL ESTADO			
APROBO		LA FIRMA SE RESERVA LA PROPIEDAD DE ESTE ELABORADO CON PROHIBICION DE REPRODUCIRLO O TRANSFERIRLO EN TODO O EN PARTE A OTRA FIRMA O PERSONA SIN SU PREVIA AUTORIZACION ESCRITA.		PLANO TP TPB GR-VO-ET-005-A01-PL35 	

ing. Miguel Eduardo Fernández
GERENTE DE INGENIERIA
OPERADORA FERROVIARIA
SOCIEDAD DEL ESTADO

ing. MARTIN DE BONY
SUBGERENTE DE VIAS Y OBRAS
OPERADORA FERROVIARIA
SOCIEDAD DEL ESTADO