

SITUACION ACTUAL - P.B. - ESC 1/100

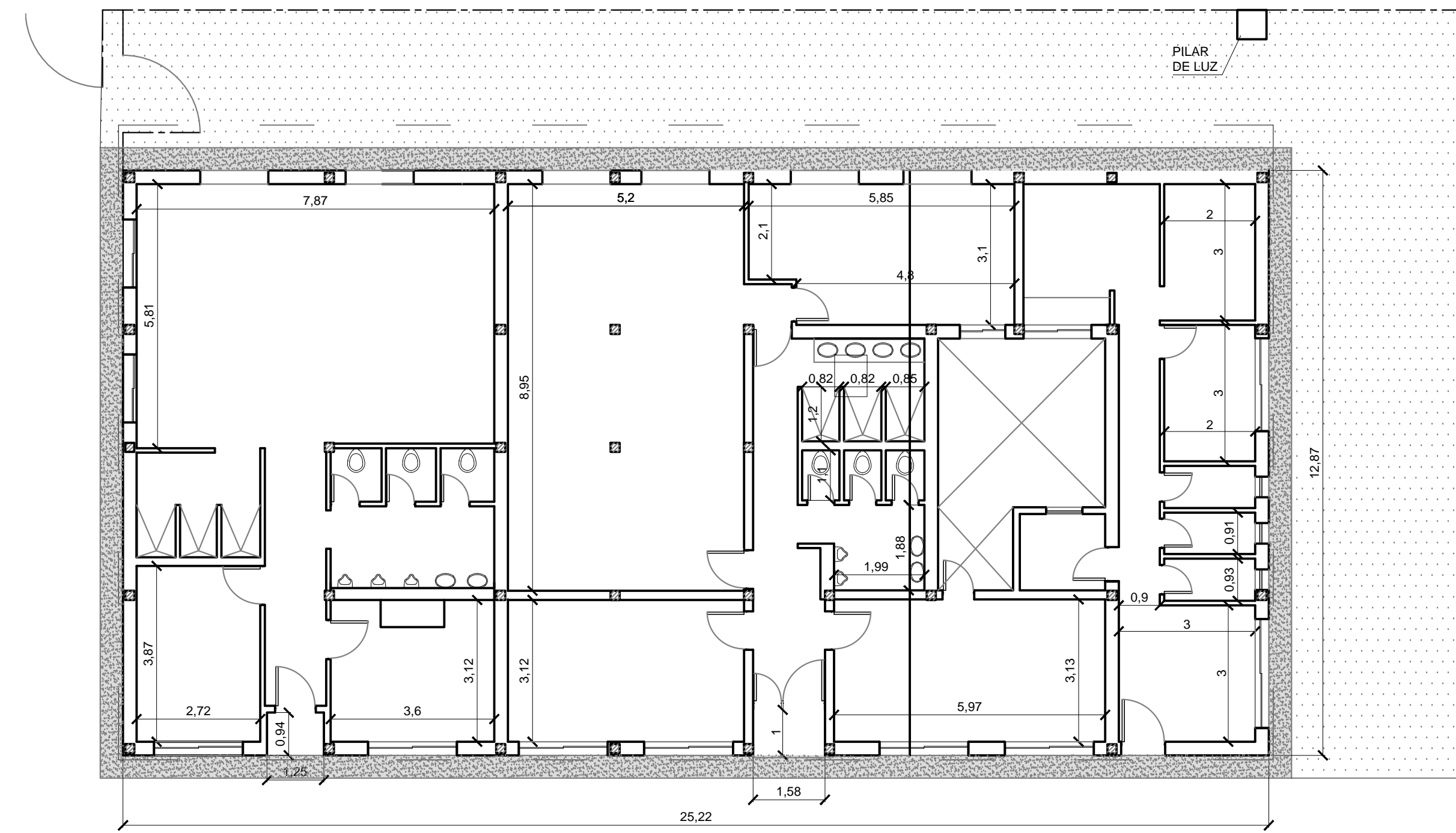

SITUACION ACTUAL - PLANTA DE TECHOS - ESC. 1/100

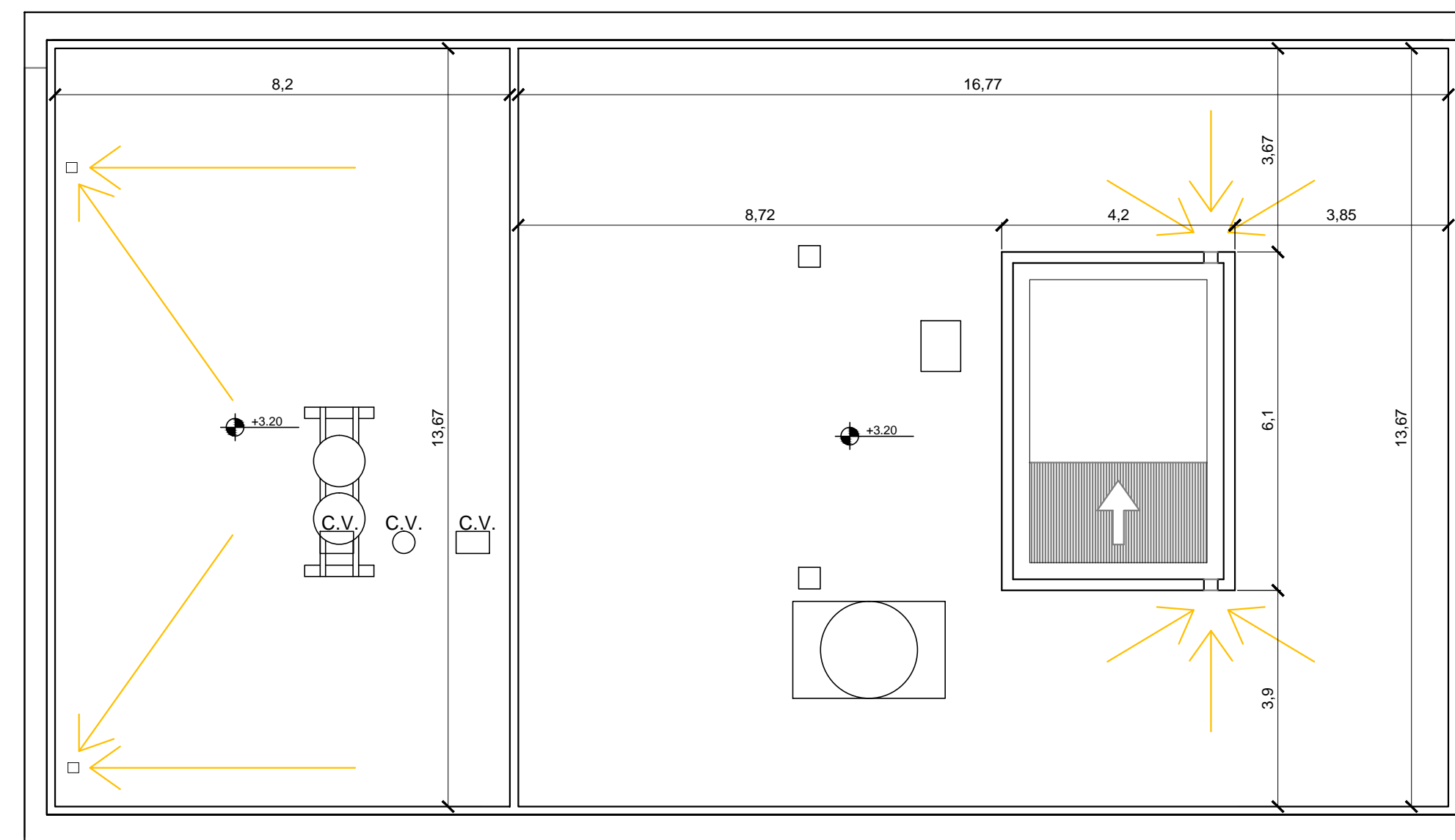

VISTA 1

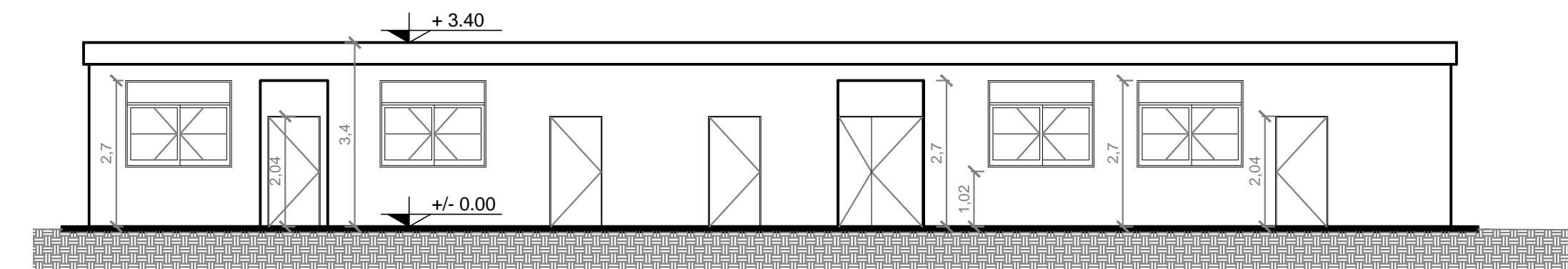

CORTE A-A

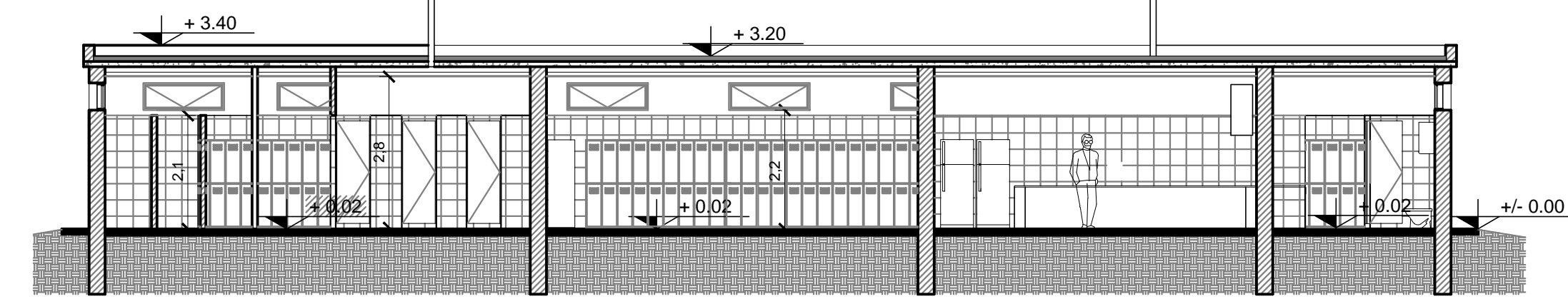

VISTA 2

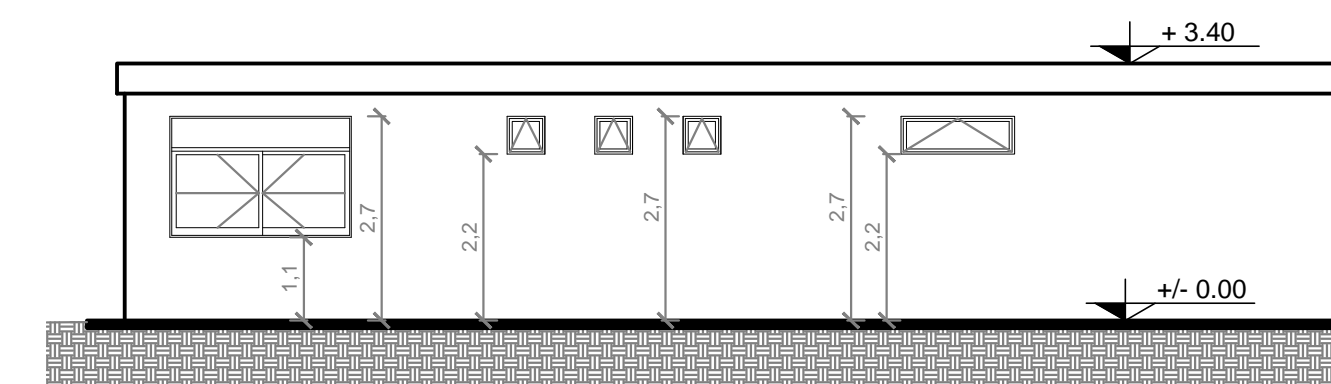

CORTE B-B

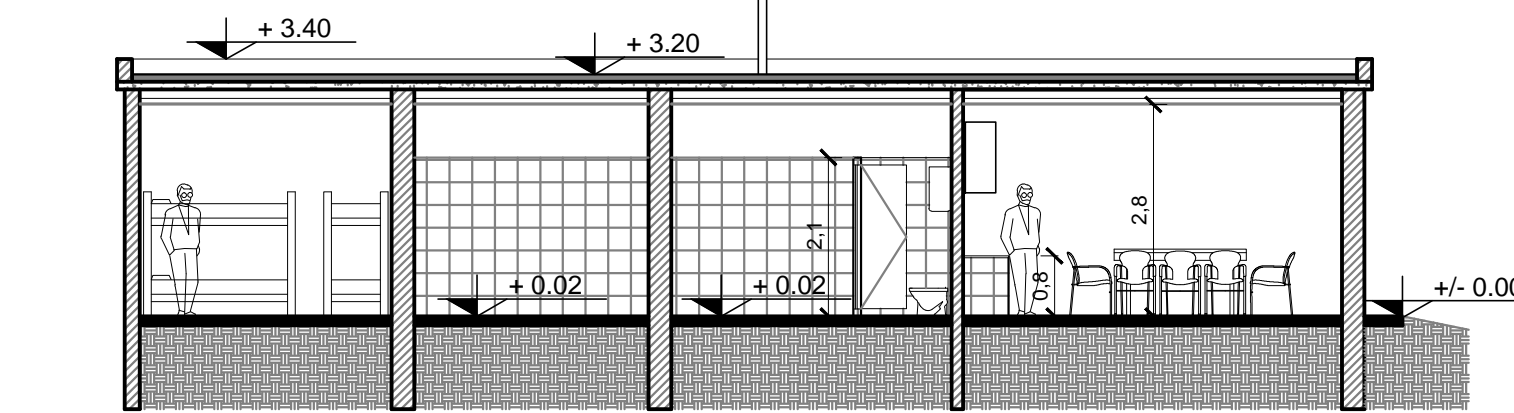

ANTEPROYECTO - P.B. - ARQUITECTURA - ESC 1/100

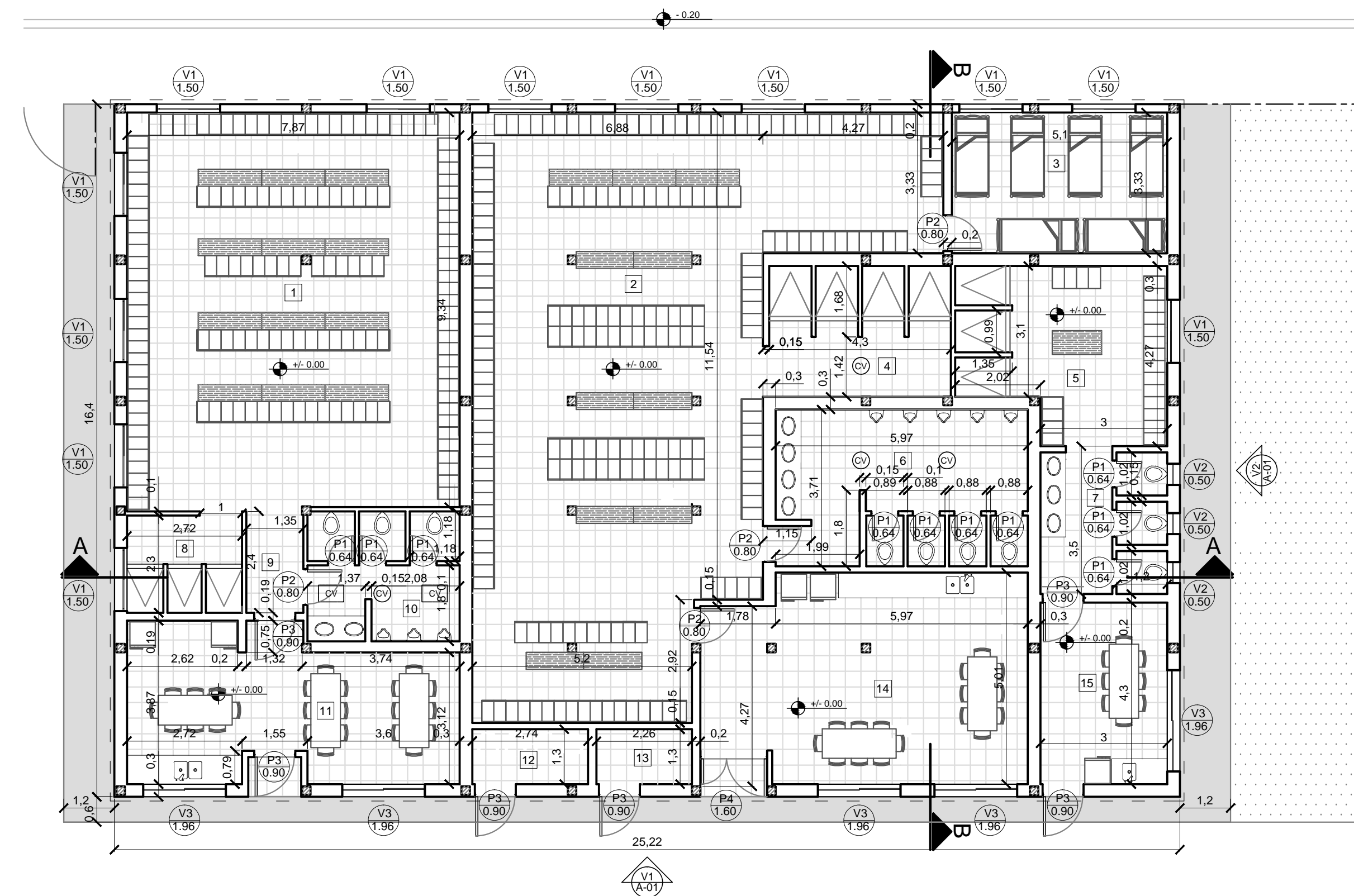

ANTEPROYECTO - PLANTA DE TECHO - ARQUITECTURA - ESC 1/100

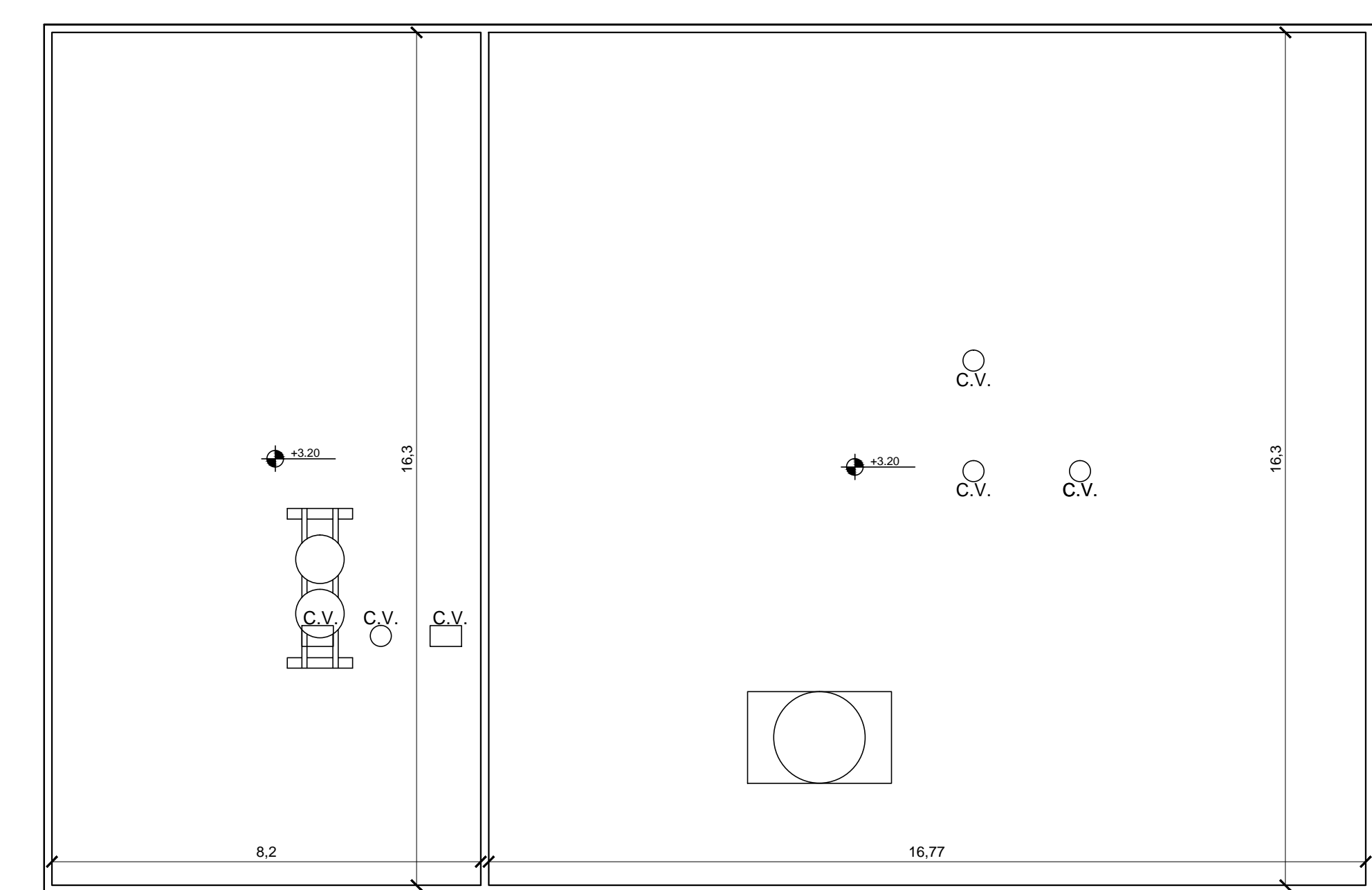

	OBRA: MEJORA BASES CONDUCTORES Y GUARDAS TAPIALES	PROYECTO
	UBICACION: TAPIALES, LA MATANZA	ARQ. LUCIANO LAZARO
SUBGERENCIA DE INFRAESTRUCTURA COORD. DE OBRAS DE TERCEROS	NOMBRE DE PLANO: ANTEPROYECTO ARQUITETURA PLANTAS, VISTAS Y CORTES	DIBUJO/MODIFICO M.M.O. PUGLIESE JUAN
	PLANO NO APTO PARA CONSTRUIR	REVISO ARQ. LUCIANO LAZARO
		FECHA: 28/08/2017