

1122

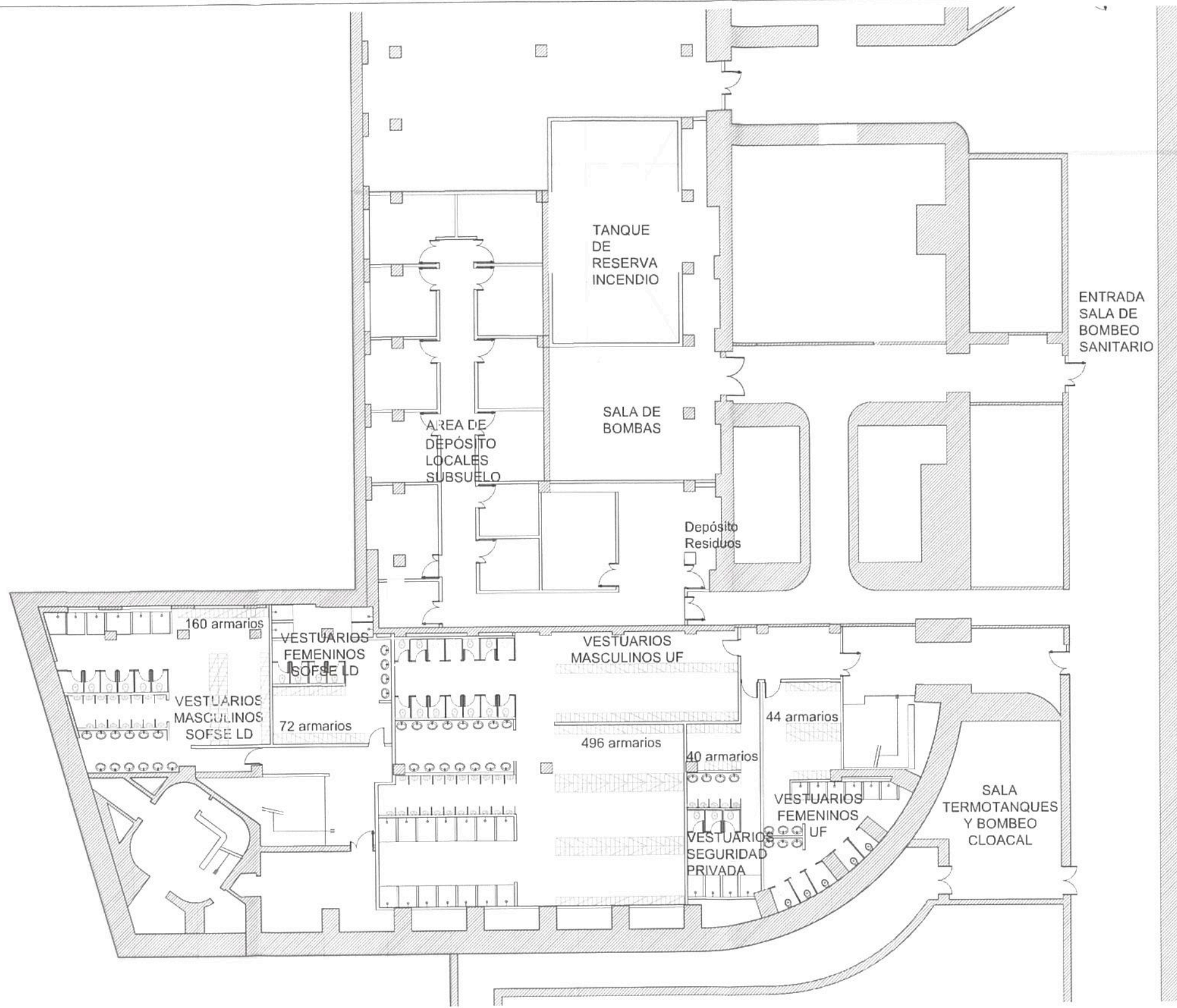

Ing. Miguel Eduardo Fernández
 GERENTE DE INGENIERIA
 OPERADORA FERROVIARIA
 SOCIEDAD DEL ESTADO



TRENES ARGENTINOS
OPERACIONES

Operadora Ferroviaria Sociedad del Estado
 Av. Dr. Ramos Mejía 1302, 4º, CABA (CP 1104)
 Argentina. Tel. (54-11) 3220-630
 www.trenesargentinos.gob.ar

Ministerio de Transporte
 Presidencia de la Nación

EJECUTO	DESCRIPCION			
PROYECTO	PUESTA EN VALOR INTEGRAL DE ESTACIÓN PLAZA CONSTITUCIÓN – LÍNEA ROCA PLANO DE SOFSE LD SUBSUELO			
APROBO	ESCALA 1:250	FECHA: 13/10/2016	LÍNEA: ROCA	RAMAL: GR-VO-ET-005-A09-PL01
<small>LA FIRMA SE RESERVA LA PROPIEDAD DE ESTE ELABORADO CON PROHIBICION DE REPRODUCIRLO O TRANSFERIRLO EN TODO O EN PARTE A OTRA FIRMA O PERSONA SIN SU PREVIA AUTORIZACION ESCRITA.</small>				

Ing. MARTIN DE BONY
 JEFE DE VÍAS Y OBRAS
 OPERADORA FERROVIARIA
 SOCIEDAD DEL ESTADO



1124

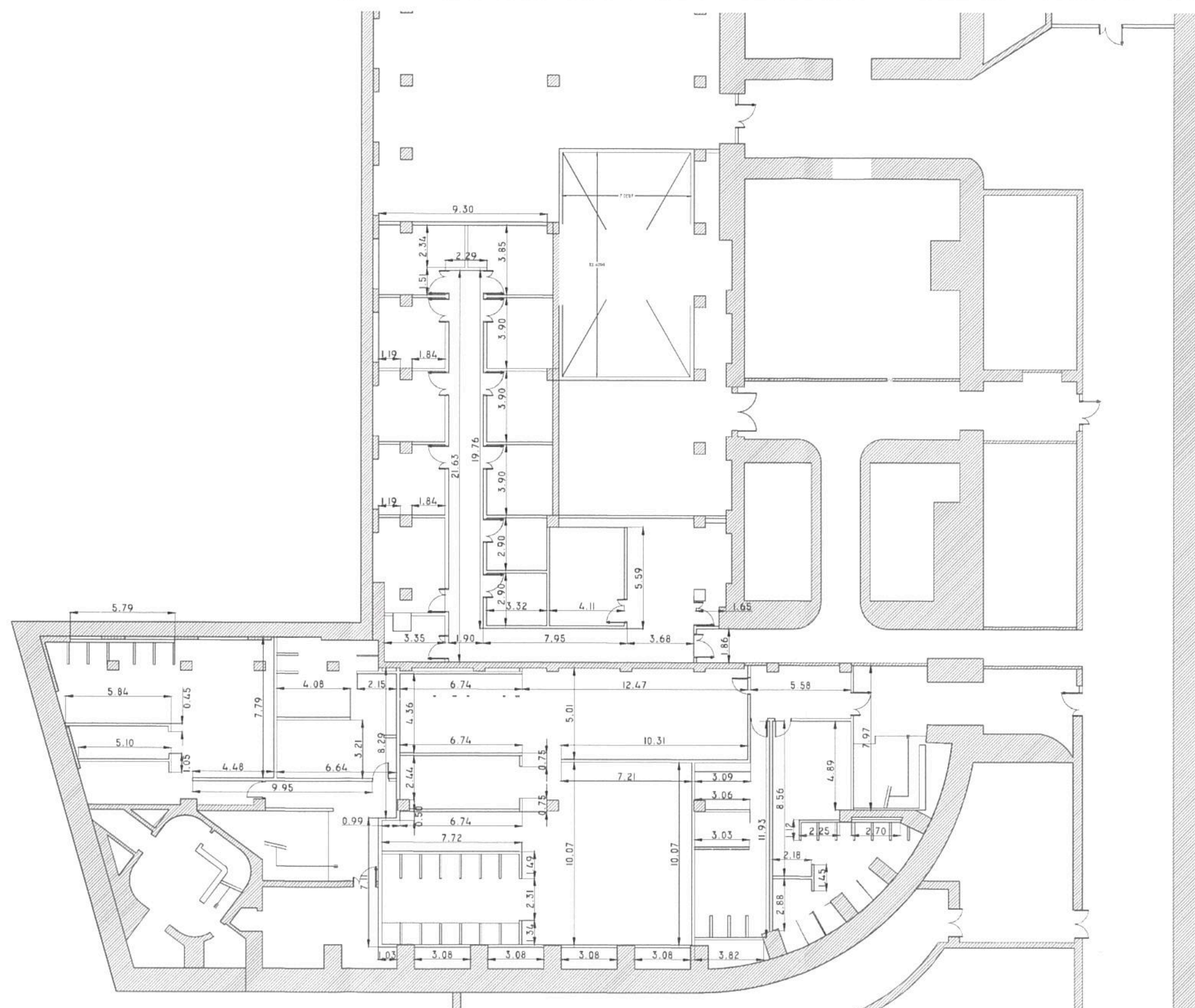

TRENES ARGENTINOS
OPERACIONES

Operadora Ferroviaria Sociedad del Estado
Av. Dr. Ramos Mejía 1302, 4°, CABA (CP 1104)
Argentina. Tel. (54-11) 3220-630
www.trenesargentinos.gob.ar

 **Ministerio de Transporte**
Presidencia de la Nación

Ing. Miguel Eduardo Fernández
GERENTE DE INGENIERIA
OPERADORA FERROVIARIA
SOCCIEDAD DEL ESTADO

EJECUTO	DESCRIPCION			
PROYECTO	PUESTA EN VALOR INTEGRAL DE ESTACION PLAZA CONSTITUCION - LINEA ROCA VESTUARIOS SS SOFSE LD CONSTRUCCION DE DEPENDENCIAS			
APROBO	ESCALA 1:250	FECHA: 13/10/2016	LINEA: ROCA	RAMAL:
LA FIRMA SE RESERVA LA PROPIEDAD DE ESTE ELABORADO CON PROHIBICION DE REPRODUCIRLO O TRANSFERIRLO EN TODO O EN PARTE A OTRA FIRMA O PERSONA SIN SU PREVIA AUTORIZACION ESCRITA.			PLANO	REVISION
			GR-VO-ET-005-A09-PL03	

Ing. MARTIN DE BONY
SUBGERENTE DE VIAS Y OBRAS
OPERADORA FERROVIARIA
SOCCIEDAD DEL ESTADO

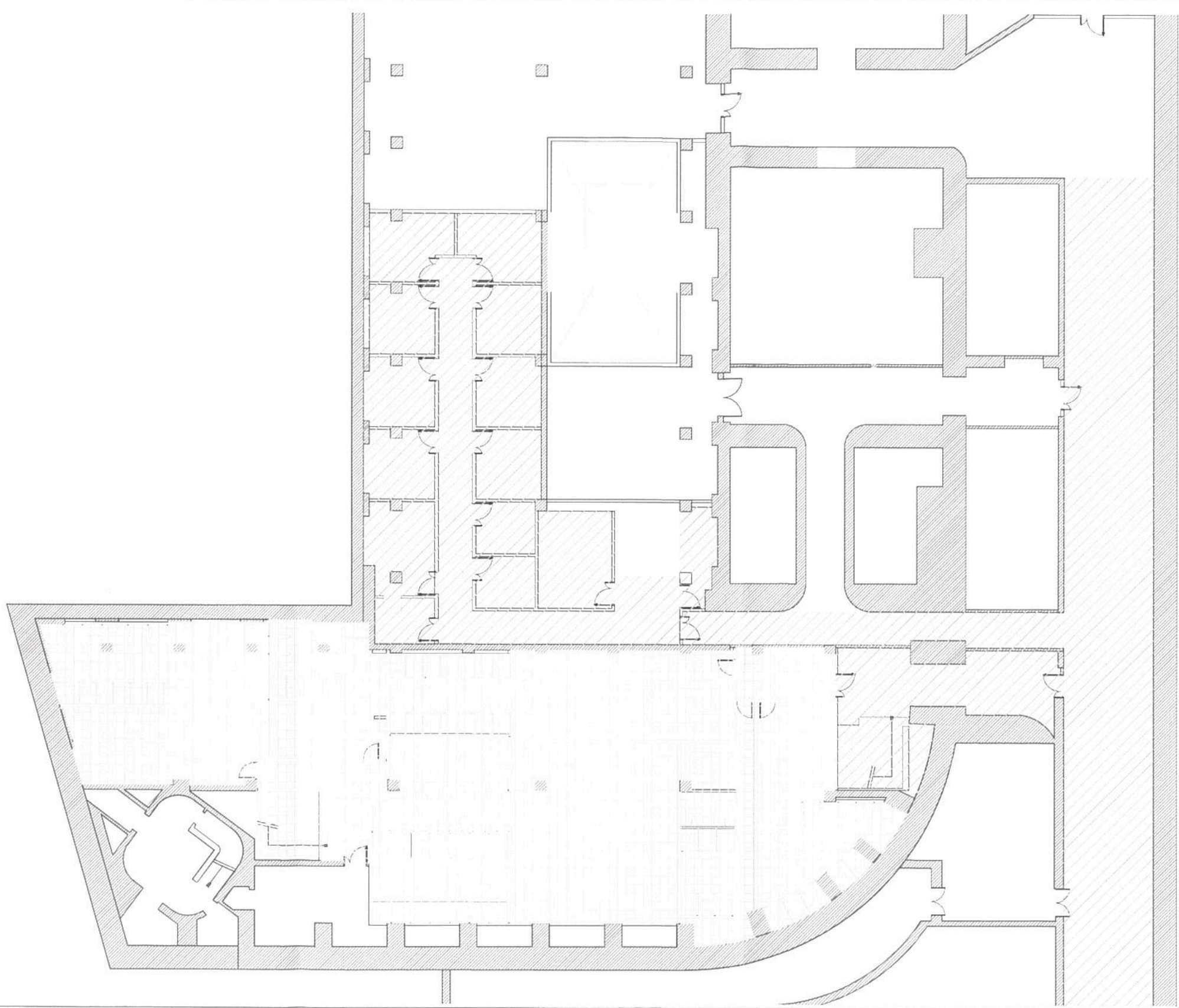

REFERENCIAS

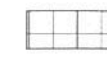

Mosaico Granítico de 40x40



Cemento alisado

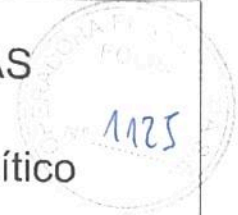

TRENES ARGENTINOS OPERACIONES

Operadora Ferroviaria Sociedad del Estado
 Av. Dr. Ramos Mejía 1302, 4º, CABA (CP 1104)
 Argentina. Tel. (54-11) 3220-630
 www.trenesargentinos.gob.ar



Ministerio de Transporte
 Presidencia de la Nación

Ing. Miguel Eduardo Fernández
 GERENTE DE INGENIERIA
 OPERADORA FERROVIARIA
 SOCIEDAD DEL ESTADO

EJECUTO	DESCRIPCION			
PROYECTO	PUESTA EN VALOR INTEGRAL DE ESTACIÓN PLAZA CONSTITUCIÓN – LÍNEA ROCA VESTUARIOS SS SOFSE LD SOLADOS			
APROBO	ESCALA 1:250	FECHA: 13/10/2015	LÍNEA: ROCA	RAMAL:
<small>LA FIRMA SE RESERVA LA PROPIEDAD DE ESTE ELABORADO CON PROHIBICIÓN DE REPRODUCIRLO O TRANSFERIRLO EN TODO O EN PARTE A OTRA FIRMA O PERSONA SIN SU PREVIA AUTORIZACIÓN ESCRITA.</small>			<small>PLANO</small> GR-VO-ET-005-A09-PL04	

Ing. MARTIN DE EGON
 SUBGERENTE DE VIAS Y OBRAS
 OPERADORA FERROVIARIA
 SOCIEDAD DEL ESTADO

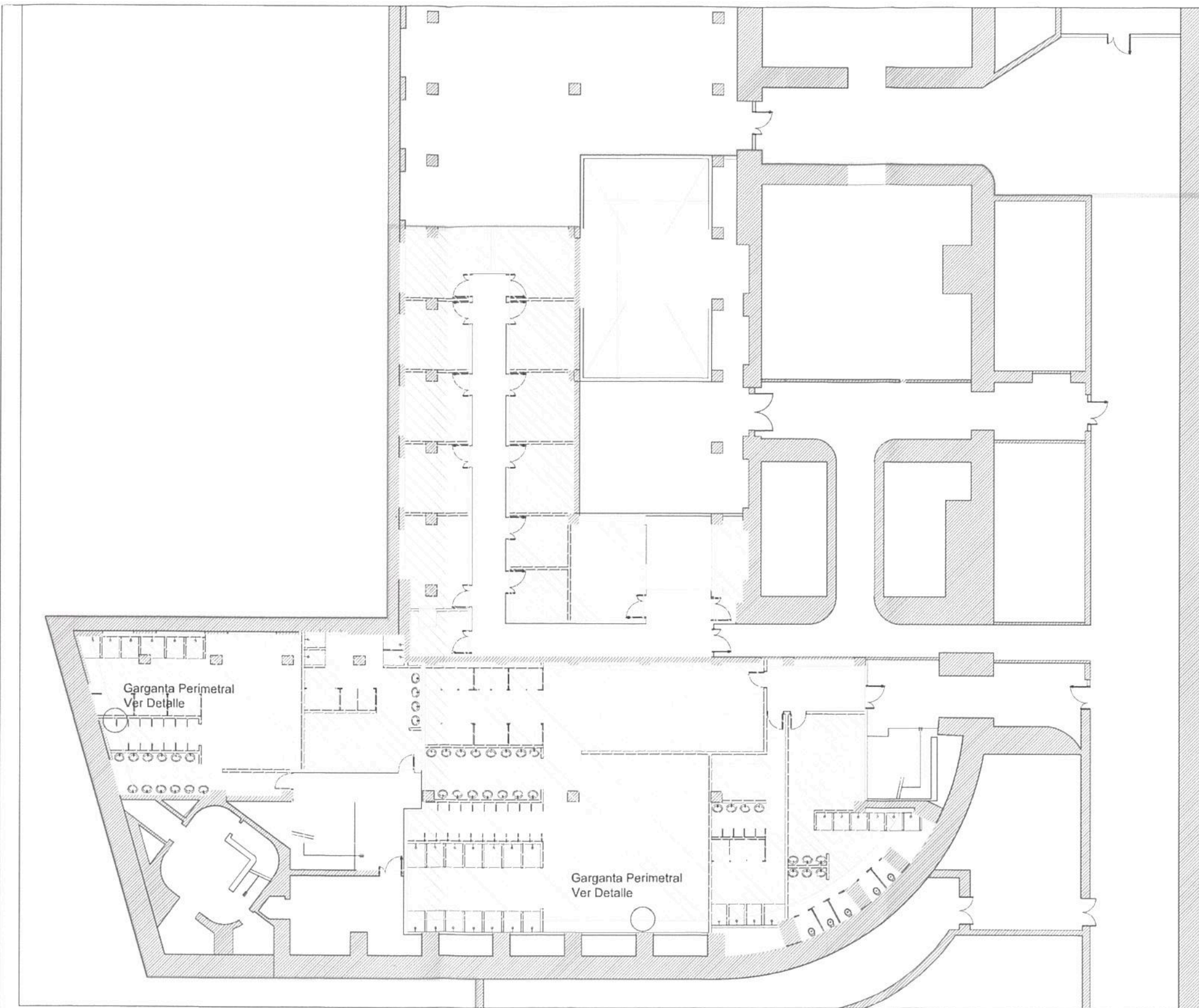

REFERENCIAS
 Cielorraso

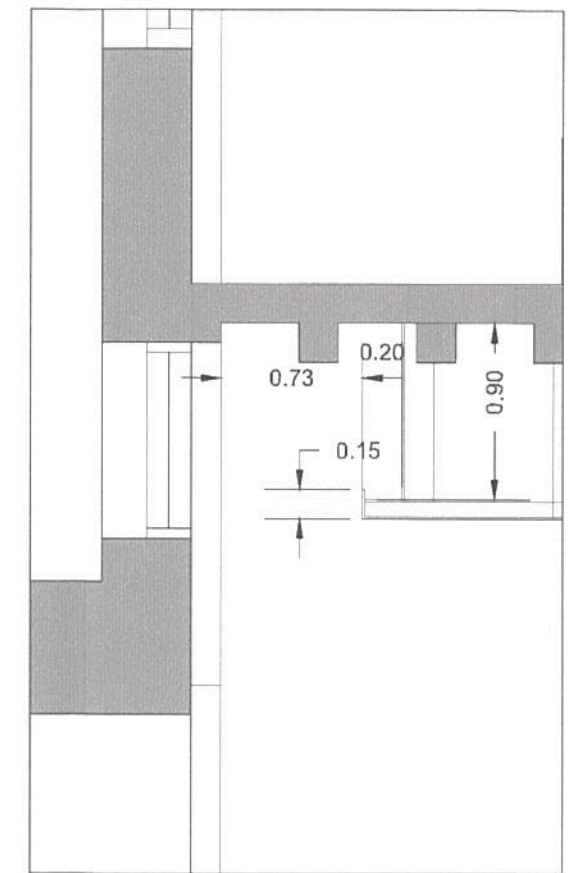

Detalle de Garganta Perimetral

Ing. Miguel Eduardo Fernández
 GERENTE DE INGENIERIA
 OPERADORA FERROVIARIA
 SOCIEDAD DEL ESTADO



TRENES ARGENTINOS
 OPERACIONES

Operadora Ferroviaria Sociedad del Estado
 Av. Dr. Ramos Mejía 1302, 4º, CABA (CP 1104)
 Argentina. Tel. (54-11) 3220-630
 www.trenesargentinos.gob.ar

Ministerio de Transporte
 Presidencia de la Nación

DESCRIPCION	
EJECUTO	PUESTA EN VALOR INTEGRAL DE ESTACION PLAZA CONSTITUCION - LINEA ROCA PLANO DE SOFSE LD SUBSUELO CIELORRASOS
PROYECTO	
APROBO	
ESCALA	1:250
FECHA	13/10/2016
LINEA:	ROCA
RAMAL:	
LA FIRMA SE RESERVA LA PROPIEDAD DE ESTE ELABORADO CON PROHIBICION DE REPRODUCIRLO O TRANSFERIRLO EN TODO O EN PARTE A OTRA FIRMA O PERSONA SIN SU PREVIA AUTORIZACION ESCRITA.	
PLANO GR-VO-ET-005-A09-PL05	
	

Ing. MARTIN DE EONY
 SUBGERENTE DE VIAS Y OBRAS
 OPERADORA FERROVIARIA
 SOCIEDAD DEL ESTADO

PLANTA RELLENO

AREA A RELLENAR

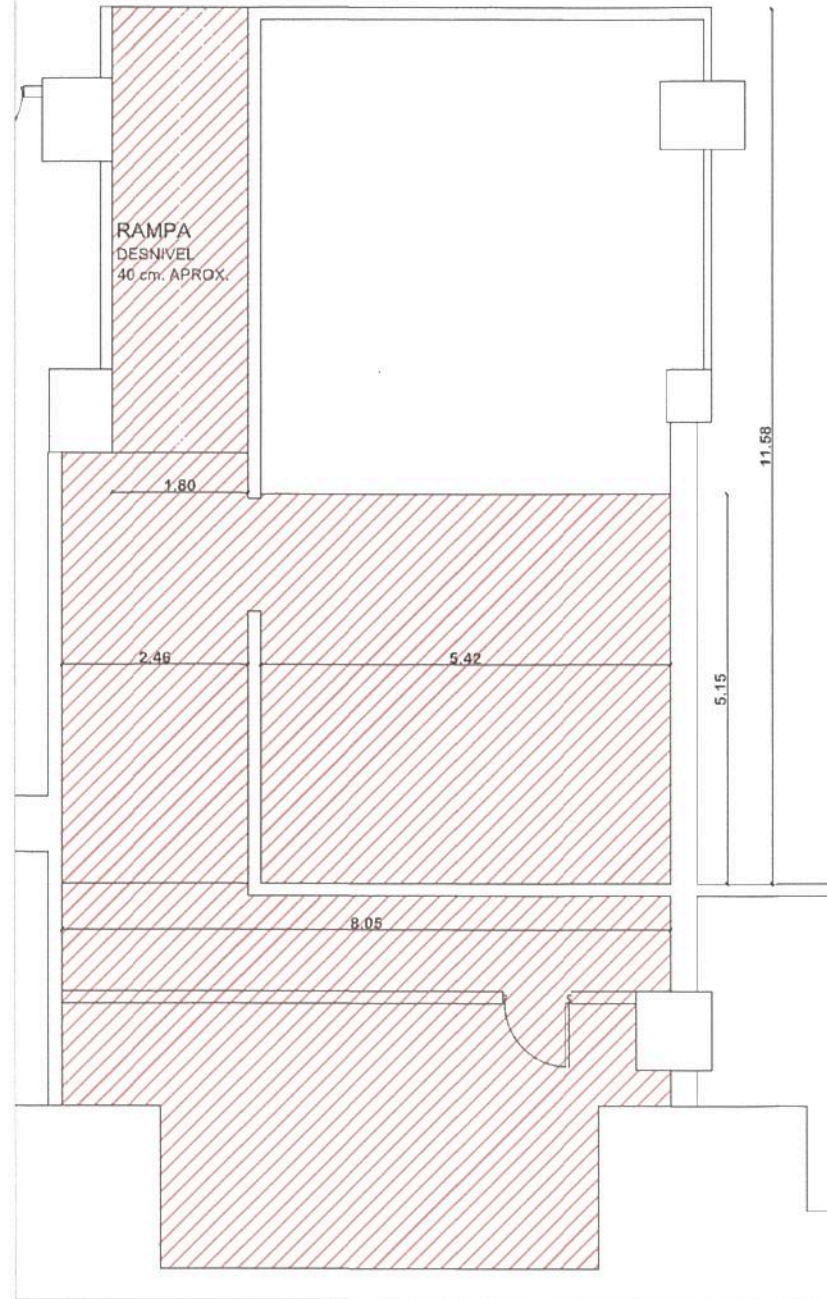

PLANTA DEMOLICION

DEMOLICION

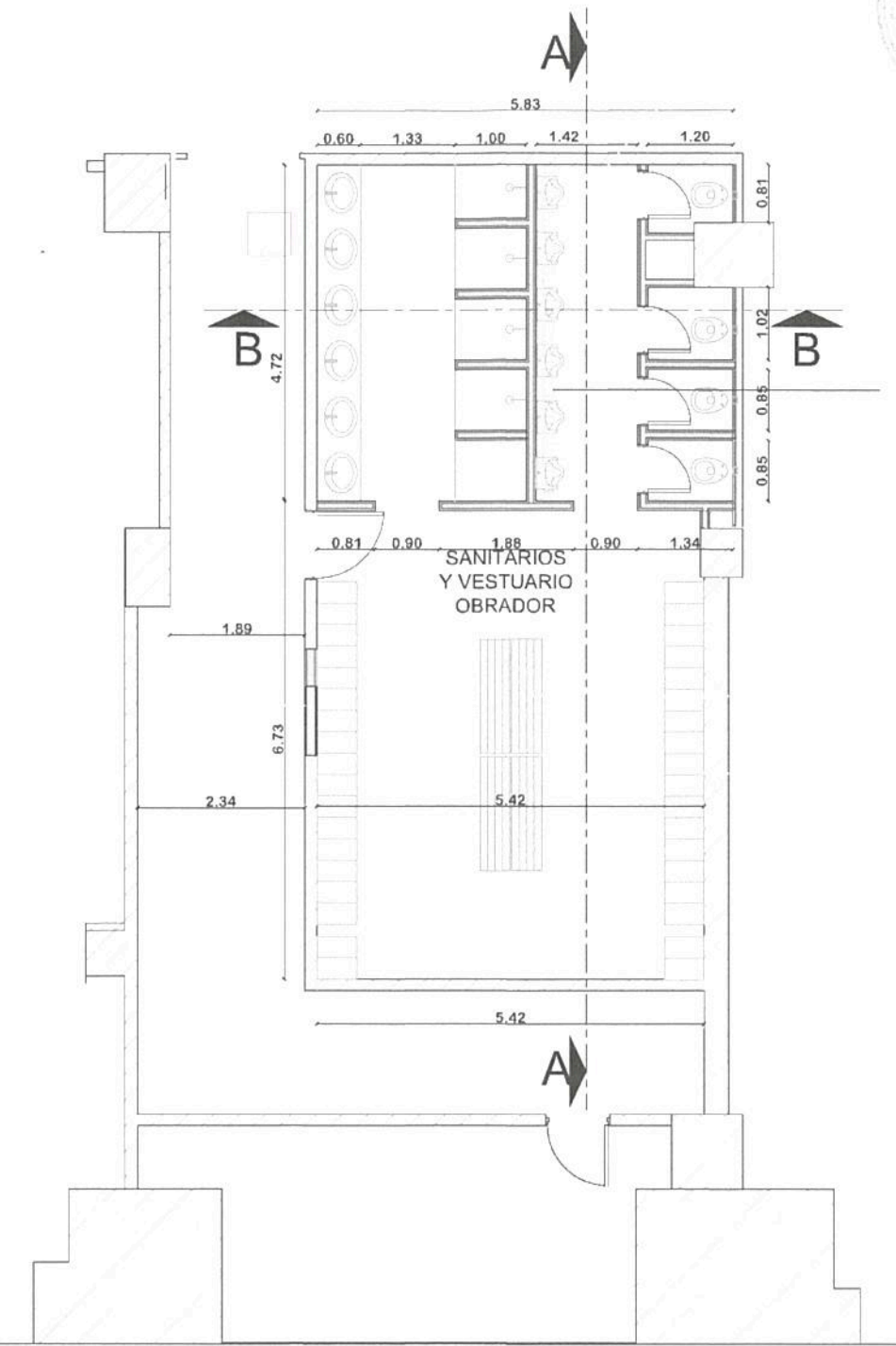
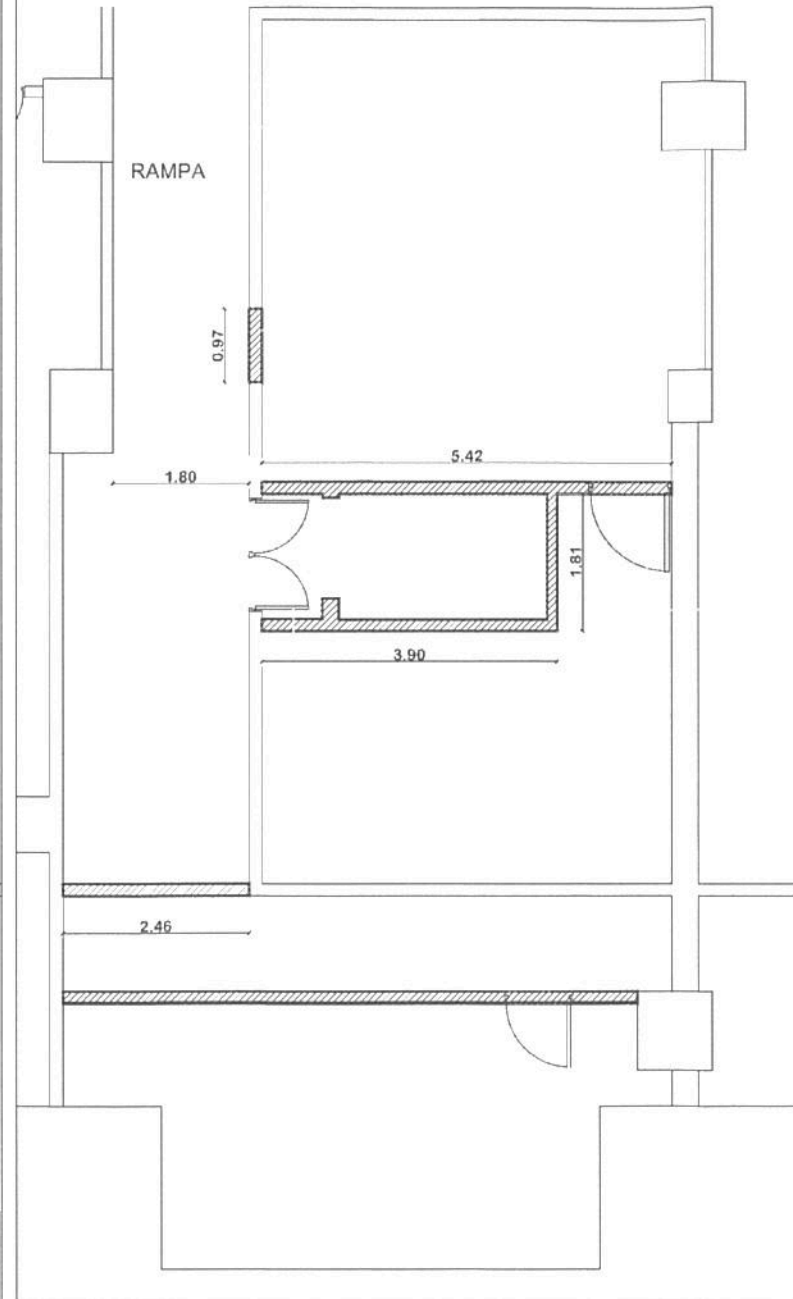

PLANTA ARQUITECTURA

TABIQUES NUEVOS

1° ETAPA - VESTUARIOS NUEVOS OBRADOR SUBSUELO:

- RELLENO DEL SECTOR INDICADO EN PLANO.
- DEMOLICION DE TABIQUES Y RETIRO DE CARPINTERIAS INDICADAS EN PLANO.
- ARTEFACTOS, GRIFERIAS, TERMINACIONES Y OTROS MATERIALES, SEGÚN PLIEGO.
- LAS TERMINACIONES SERAN CARPETA SIN COLOCAR SOLADO Y REVOQUE SIN COLOCAR REVESTIMIENTO.

Operadora Ferroviaria Sociedad del Estado
 Av. Dr. Ramos Mejia 1302, 4°. CABA (CP 1104)
 Argentina. Tel. (54-11) 3220-630
 www.trenesargentinos.gob.ar

Ing. Miguel Eduardo Fernández
 GERENTE DE INGENIERIA
 OPERADORA FERROVIARIA
 SOCIEDAD DEL ESTADO

EJECUTO	DESCRIPCION	PUESTA EN VALOR INTEGRAL DE ESTACIÓN PLAZA CONSTITUCIÓN – LÍNEA ROCA VESTUARIOS OBRADOR/MANTENIMIENTO SUBSUELO			
PROYECTO		ESCALA	1:100	FECHA:	13/10/2016
APROBO		LINEA:	ROCA	RAMAL:	
		LA FIRMA SE RESERVA LA PROPIEDAD DE ESTE ELABORADO CON PROHIBICION DE REPRODUCIRLO O TRANSFERIRLO EN TODO O EN PARTE A OTRA FIRMA O PERSONA SIN SU PREVIA AUTORIZACION ESCRITA.		PLANO	GR-V0-ET-005-A09-PL06

Ing. MARTIN DE BONY
 GERENTE DE VIAS Y OBRAS
 OPERADORA FERROVIARIA
 SOCIEDAD DEL ESTADO



1128

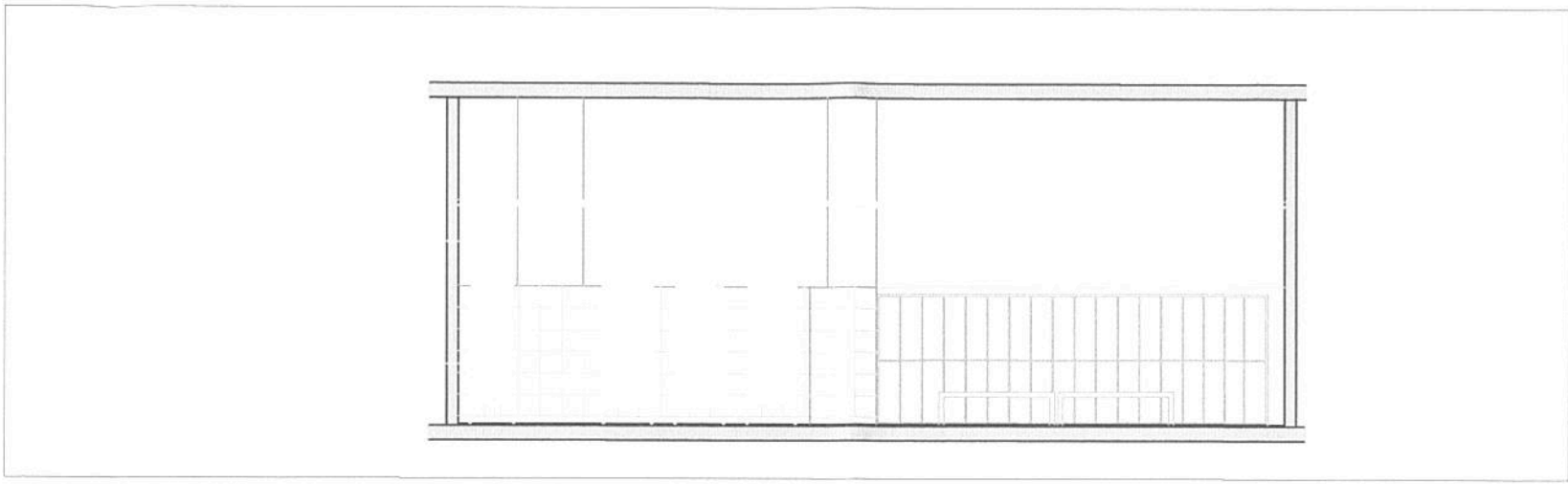

CORTE A-A

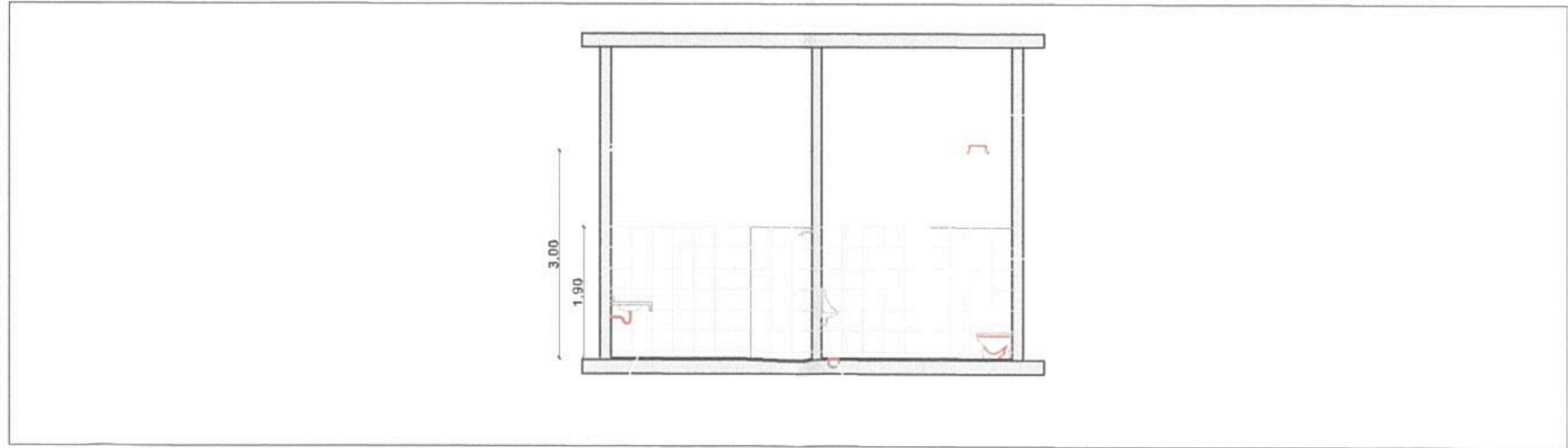

CORTE B-B

VESTUARIOS NUEVOS OBRADOR SUBSUELO:

1° ETAPA - VESTUARIO OBRADOR:

- EN 1° ETAPA LAS TERMINACIONES SERAN CARPETA SIN COLOCAR SOLADO Y REVOQUE SIN COLOCAR REVESTIMIENTO.

2° ETAPA - VESTUARIO PERSONAL DE MANTENIMIENTO:

-SE COLOCARA EL SOLADO Y EL REVESTIMIENTO

Ing. Miguel Eduardo Fernández
GERENTE DE INGENIERIA
OPERADORA FERROVIARIA
SOCIEDAD DEL ESTADO

TRENES ARGENTINOS
OPERACIONES

Operadora Ferroviaria Sociedad del Estado
Av. Dr. Ramos Mejía 1302. 4°, CABA (CP 1104)
Argentina. Tel. (54-11) 3220-630
www.trenesargentinos.gob.ar

Ministerio de Transporte
Presidencia de la Nación



DESCRIPCION	PUESTA EN VALOR INTEGRAL DE ESTACION PLAZA CONSTITUCION - LINEA ROCA VESTUARIOS OBRADOR/MANTENIMIENTO CORTES		
EJECUTO	Ing. MARTIN DE BONY SUBGERENTE DE VIAS Y OBRAS OPERADORA FERROVIARIA SOCIEDAD DEL ESTADO		
PROYECTO			

ESCALA	1:100	FECHA:	13/10/2016	LINEA:	ROCA	RAMAL:	
APROBO	LA FIRMA SE RESERVA LA PROPIEDAD DE ESTE ELABORADO CON PROHIBICION DE REPRODUCIRLO O TRANSFERIRLO EN TODO O EN PARTE A OTRA FIRMA O PERSONA SIN SU PREVIA AUTORIZACION ESCRITA.						PLANO GR-VO-ET-005-A09-PL07



1128

REFERENCIAS

-  Mosaico granítico de 40x40
-  Cemento alisado

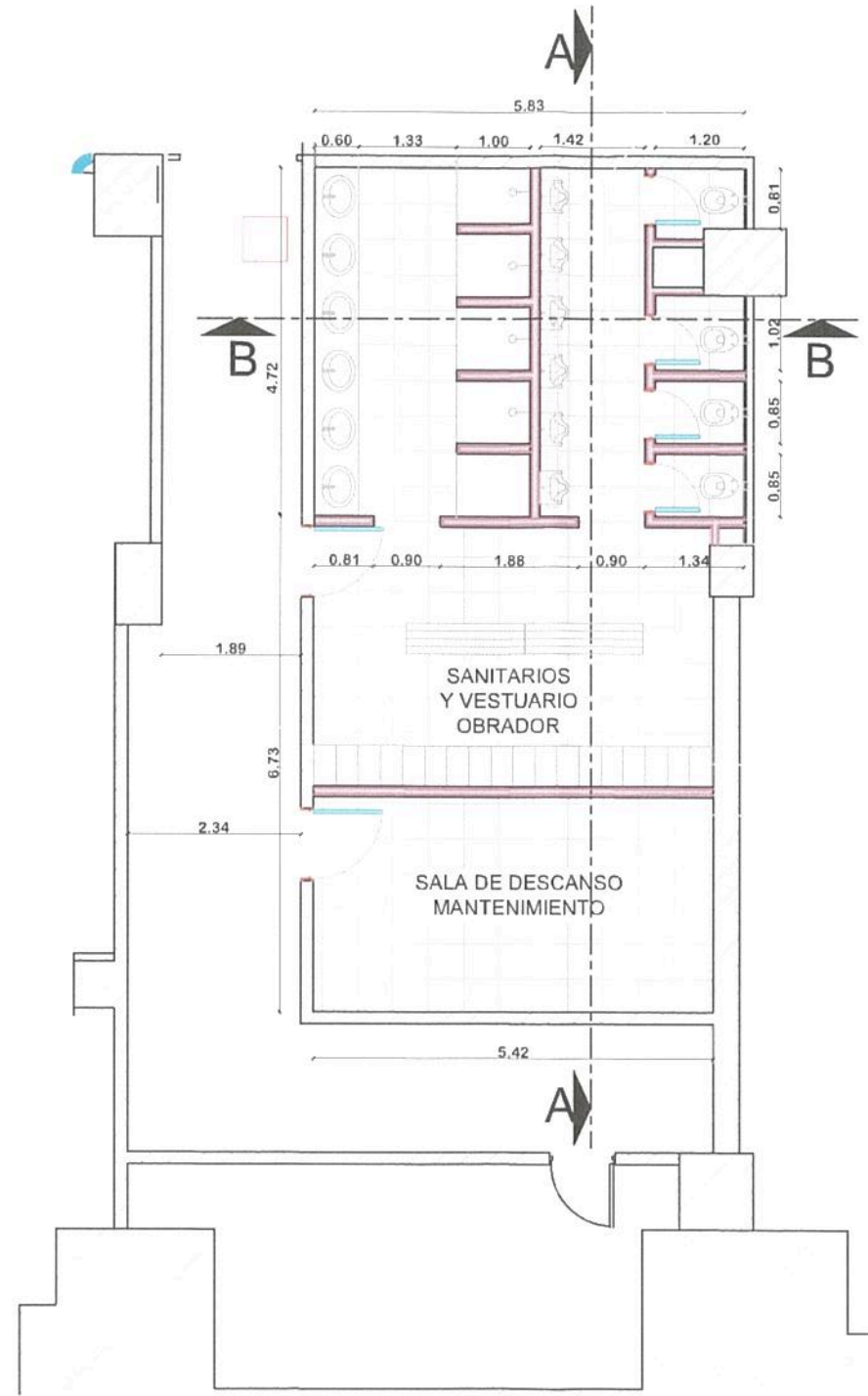

2° ETAPA - VESTUARIO MANTENIMIENTO SUBSUELO:

- SE COLOCARA EL SOLADO Y EL REVESTIMIENTO
- SE REALIZARA EL TABIQUE Y SE COLOCARA LA PUERTA QUE FIGURAN EN EL PLANO

PLANTA ARQUITECTURA
2° ETAPA - VESTUARIO MANTENIMIENTO
 TABIQUES NUEVOS

Ing. Miguel Eduardo Fernández
GERENTE DE INGENIERIA
OPERADORA FERROVIARIA
SOCIEDAD DEL ESTADO



Operadora Ferroviaria Sociedad del Estado
Av. Dr. Ramos Mejía 1302, 4°, CABA (CP 1104)
Argentina. Tel. (54-11) 3220-630
www.trenesargentinos.gob.ar



EJECUTO		DESCRIPCION		PUESTA EN VALOR INTEGRAL DE ESTACION	
PROYECTO		ING. MARTIN DE EONY SUBGERENTE DE VIAS Y OBRAS OPERADORA FERROVIARIA SOCIEDAD DEL ESTADO		PLAZA CONSTITUCION - LINEA ROCA VESTUARIOS OBRADOR/MANTENIMIENTO SOLIDOS	
APROBO		ESCALA	FECHA:	LINEA:	RAMAL:
		1:100	13/10/2016	ROCA	
		LA FIRMA SE RESERVA LA PROPIEDAD DE ESTE ELABORADO CON PROHIBICION DE REPRODUCIRLO O TRANSFERIRLO EN TODO O EN PARTE A OTRA FIRMA O PERSONA SIN SU PREVIA AUTORIZACION ESCRITA.		PLANO	GR-VO-ET-005-A09-PL08
				REVISION	



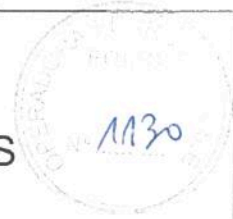

REFERENCIAS

 Cielorraso

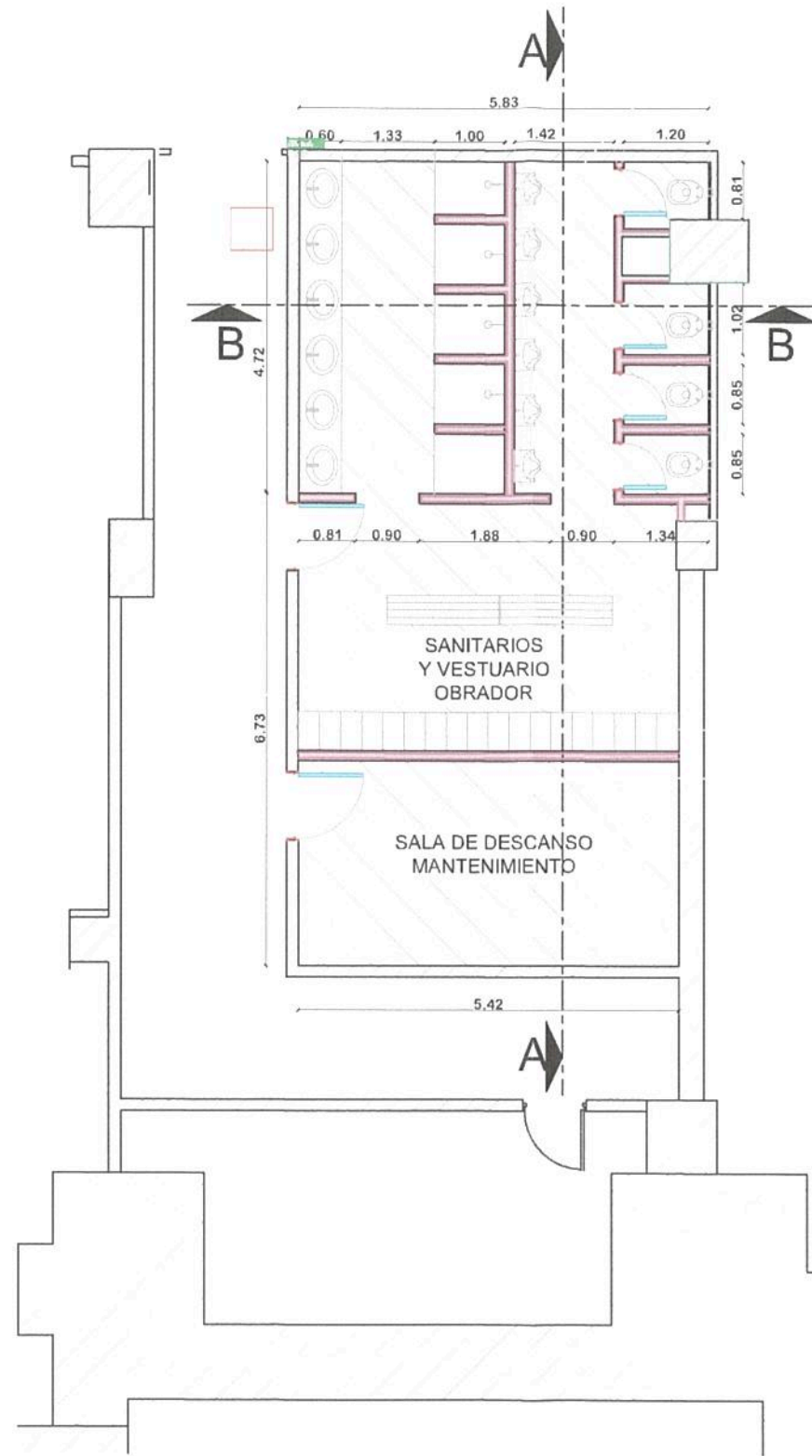

Ing. Miguel Eduardo Fernández
GERENTE DE INGENIERIA
OPERADORA FERROVIARIA
SOCIEDAD DEL ESTADO

TRENES ARGENTINOS OPERACIONES

Operadora Ferroviaria Sociedad del Estado
Av. Dr. Ramos Mejía 1302, 4º, CABA (CP 1104)
Argentina. Tel. (54-11) 3220-630
www.trenesargentinos.gob.ar

 **Ministerio de Transporte**
Presidencia de la Nación

EJECUTO		Ing. MARTIN DE EONY		DESCRIPCION		PUESTA EN VALOR INTEGRAL DE ESTACION	
PROYECTO		SUBGERENTE DE VIAS Y OBRAS OPERADORA FERROVIARIA SOCIEDAD DEL ESTADO				PLAZA CONSTITUCION - LINEA ROCA	
APROBO				ESCALA		RAMAL:	
				1:100		GR-VO-ET-005-A09-PL09	
				FECHA: 13/10/2016		PIANO	
				LINEA: ROCA		REVISION	
				LA FIRMA SE RESERVA LA PROPIEDAD DE ESTE ELABORADO CON PROHIBICION DE REPRODUCIRLO O TRANSFERIRLO EN TODO O EN PARTE A OTRA FIRMA O PERSONA SIN SU PREVIA AUTORIZACION ESCRITA.			



OT 1131
1131

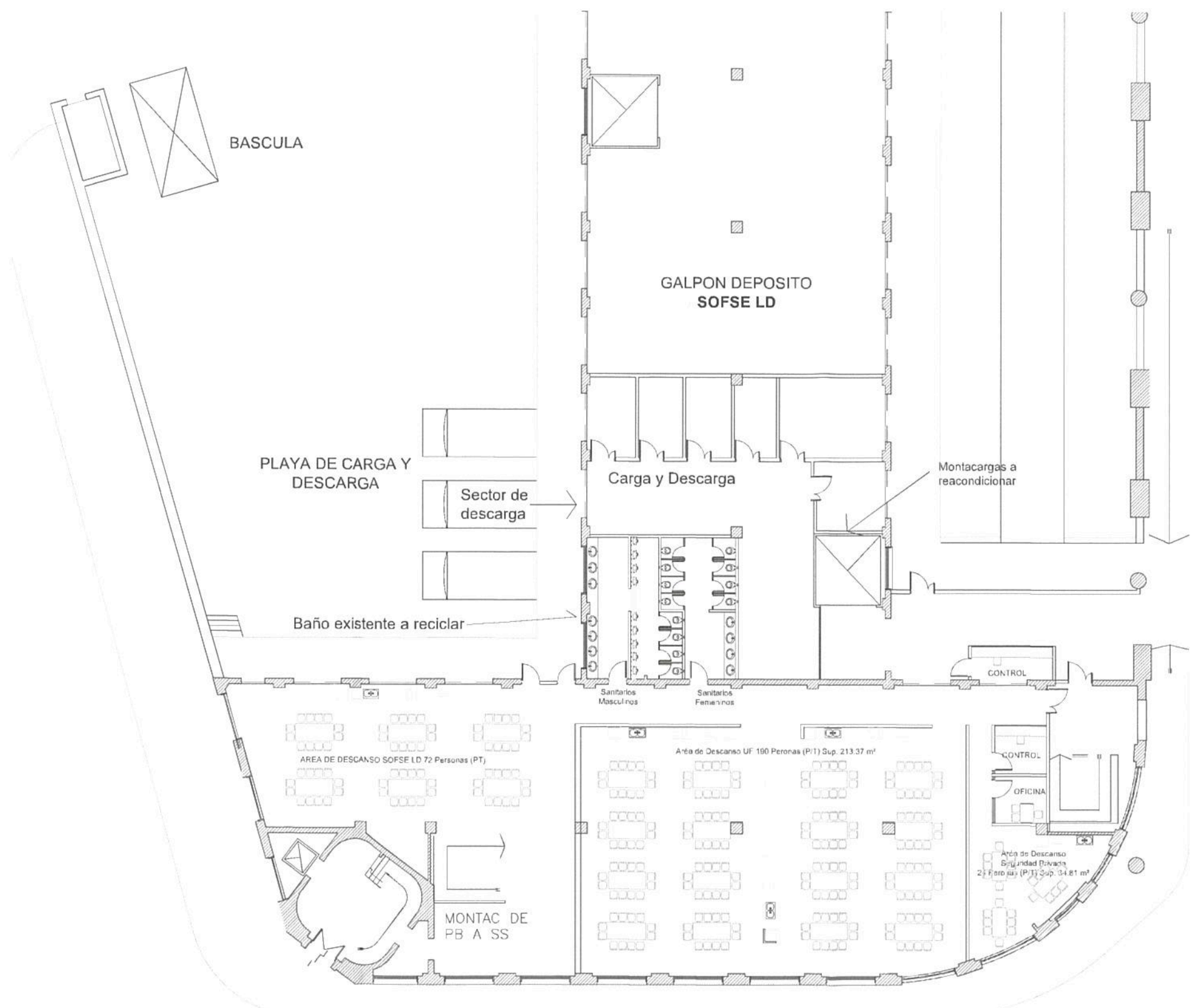

ENTRADA / SALIDA
Locales Comerciales
PB
ENTRADA / SALIDA
Personal

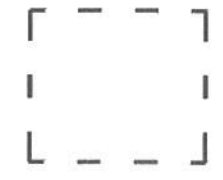

TRENES ARGENTINOS OPERACIONES

Operadora Ferroviaria Sociedad del Estado
Av. Dr. Ramos Mejía 1302, 4º, CABA (CP 1104)
Argentina. Tel. (54-11) 3220-630
www.trenesargentinos.gob.ar

Ministerio de Transporte
Presidencia de la Nación

EJECUTO *Ing. MARTIN DE BONPLAZA* PUESTA EN VALOR INTEGRAL DE ESTACIÓN
SUBGERENTE DE VIAS Y OBRAS
PROYECTO OPERADORA FERROVIARIA PLANO DE SOFSE LD
SOCIEDAD DEL ESTADO PLANTA BAJA

Ing. Miguel Eduardo Fernández
GERENTE DE INGENIERIA
OPERADORA FERROVIARIA
SOCIEDAD DEL ESTADO

ESCALA	1:250	FECHA	13/10/2016	LINEA:	ROCA	RAMAL:	
APROBO	LA FIRMA SE RESERVA LA PROPIEDAD DE ESTE ELABORADO CON PROHIBICION DE REPRODUCIRLO O TRANSFERIRLO EN TODO O EN PARTE A OTRA FIRMA O PERSONA SIN SU PREVIA AUTORIZACION ESCRITA.						PLANO GR-VO-ET-005-A09-PL10



1132

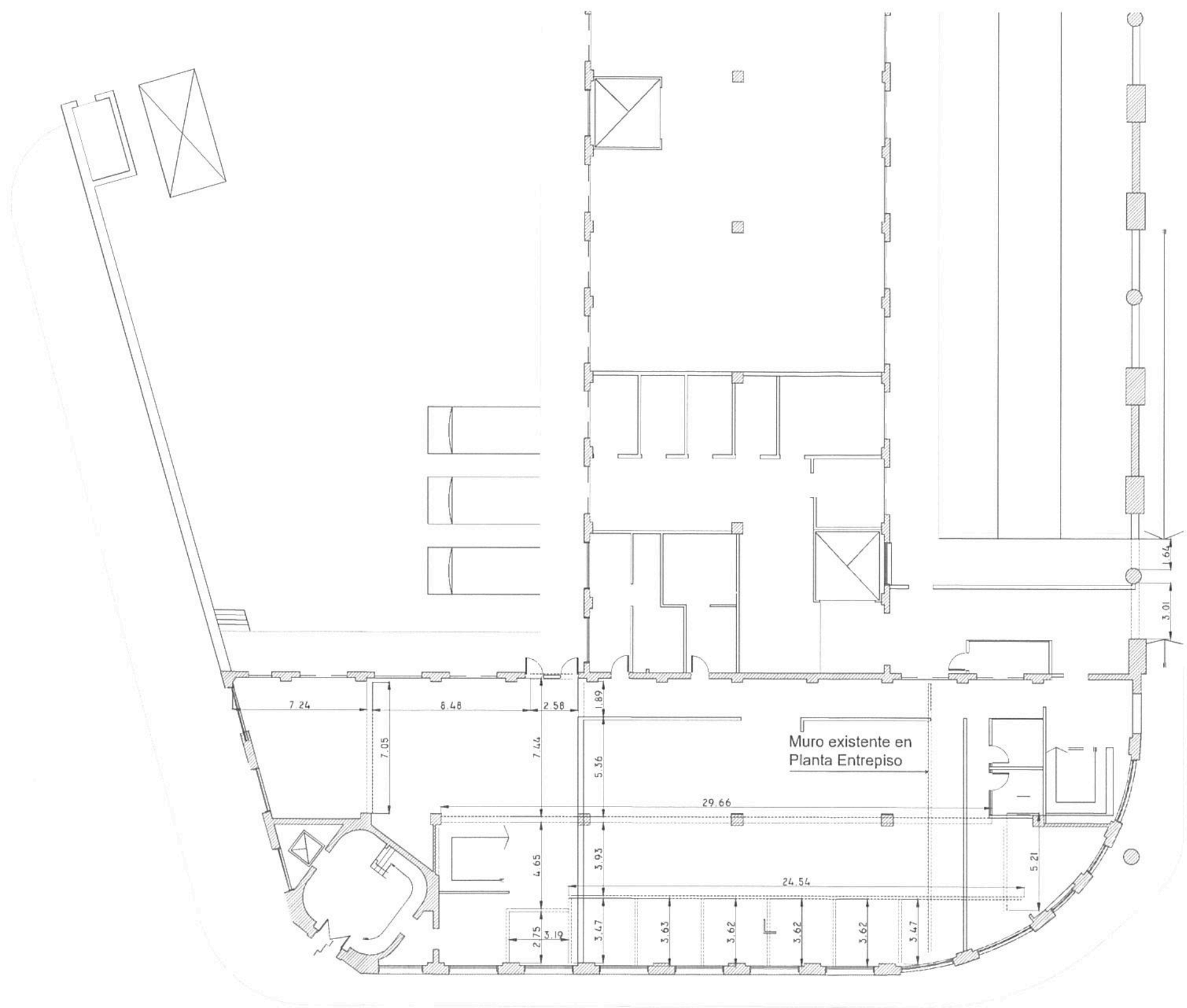

TRENES ARGENTINOS OPERACIONES

Operadora Ferroviaria Sociedad del Estado
 Av. Dr. Ramos Mejía 1302, 4º, CABA (CP 1104)
 Argentina. Tel. (54-11) 3220-630
 www.trenesargentinos.gob.ar

Ministerio de Transporte
 Presidencia de la Nación

DESCRIPCION
PUESTA EN VALOR INTEGRAL DE ESTACIÓN PLAZA CONSTITUCIÓN – LÍNEA ROCA
SALA DE DESCANSO PB SOFSE LD
DEMOLICIÓN DE DEPENDENCIAS

EJECUTO: Ing. MARTÍN DE EONY
 SUBGERENTE DE VÍAS Y OBRAS
 OPERADORA FERROVIARIA
 SOCIEDAD DEL ESTADO



*Ing. Eduardo Fernán
 GERENTE DE INGENIERIA
 OPERADORA FERROVIARIA
 SOCIEDAD DEL ESTADO*

PROYECTO: ESCALA 1:250 FECHA: 13/10/2016 LINEA: **ROCA** RAMAL:
 APROBO: LA FIRMA SE RESERVA LA PROPIEDAD DE ESTE ELABORADO CON PROHIBICION DE REPRODUCIRLO O TRANSFERIRLO EN TODO O EN PARTE A OTRA FIRMA O PERSONA SIN SU PREVIA AUTORIZACION ESCRITA. PLANO: **GR-VO-ET-005-A09-PL11**





REFERENCIAS

-  Mosaico Granítico de 40x40
-  Cemento alisado

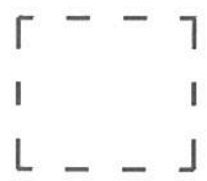
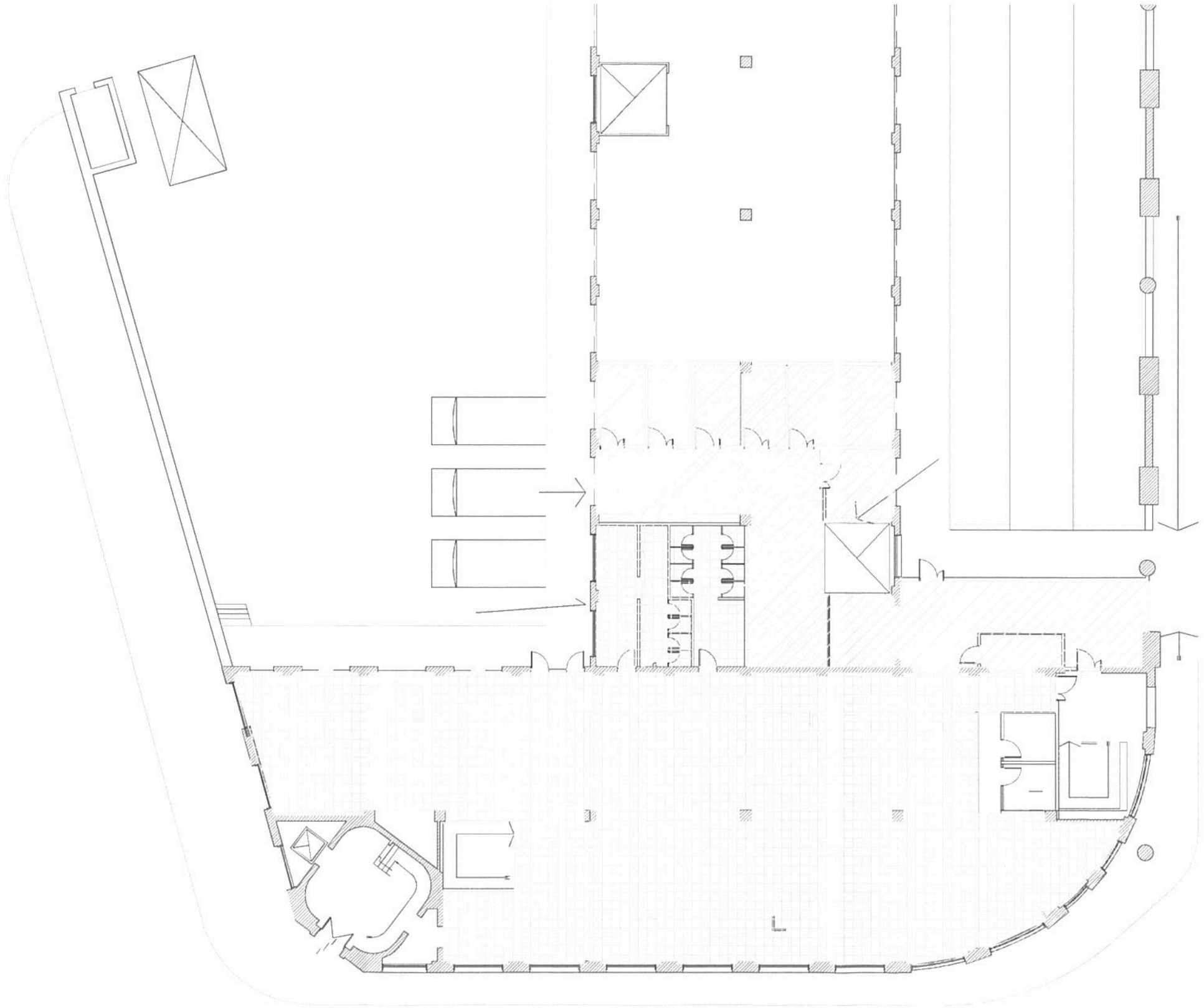

TRENES ARGENTINOS OPERACIONES

Operadora Ferroviaria Sociedad del Estado
Av. Dr. Ramos Mejía 1302, 4º, CABA (CP 1104)
Argentina. Tel. (54-11) 3220-630
www.trenesargentinos.gob.ar

 **Ministerio de Transporte
Presidencia de la Nación**

EJECUTO	DESCRIPCIÓN			
	PUESTA EN VALOR INTEGRAL DE ESTACIÓN ING. MARTÍN DE BONY PLAZA CONSTITUCIÓN – LÍNEA ROCA SALA DE DESCANSO PB SOFSE LD SOLADOS			
PROYECTO	SUBGERENTE DE VÍAS Y OBRAS OPERADORA FERROVIARIA SOCIEDAD DEL ESTADO			
APRCBO	ESCALA	1:250	FECHA:	13/10/2015
	LÍNEA:	ROCA	RAMAL:	
LA FIRMA SE RESERVA LA PROPIEDAD DE ESTE ELABORADO CON PROHIBICIÓN DE REPRODUCIRLO O TRANSFERIRLO EN TODO O EN PARTE A OTRA FIRMA O PERSONA SIN SU PREVIA AUTORIZACIÓN ESCRITA.			PLANO	GR-VO-ET-005-A09-PL13
				

Ing. Miguel Eduardo Pernán
**GERENTE DE INGENIERÍA
OPERADORA FERROVIARIA
SOCIEDAD DEL ESTADO**

REFERENCIAS

 Cielorraso

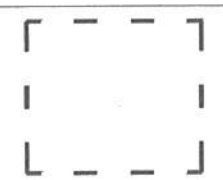
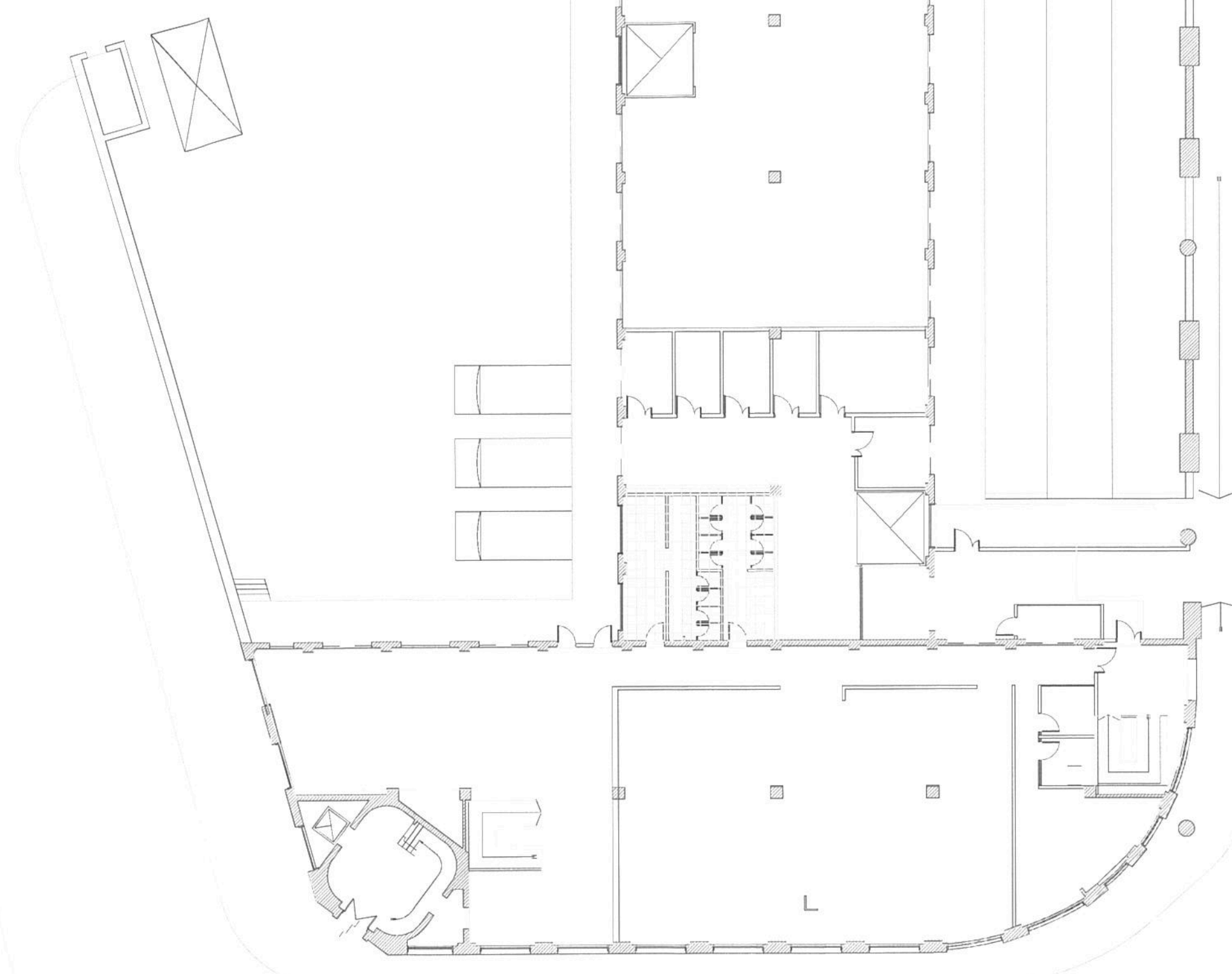

		Operadora Ferroviaria Sociedad del Estado Av. Dr. Ramos Mejía 1302, 4º, CABA (CP 1104) Argentina. Tel. (54-11) 3220-630 www.trenesargentinos.gob.ar			
DESCRIPCION PUESTA EN VALOR INTEGRAL DE ESTACION PLAZA CONSTITUCION - LINEA ROCA	EJEKUTO Ing. MARTIN DE BONY SUBGERENTE DE VIAS Y OBRAS OPERADORA FERROVIARIA SOCIEDAD DEL ESTADO				
PROYECTO SALA DE DESCANSO PB SOFSE LD CIELORRASOS	ESCALA 1:250	FECHA: 13/10/2016	LINEA: ROCA	RAMAL:	PLANO GR-VO-ET-005-A09-PL14
APROBO	LA FIRMA SE RESERVA LA PROPIEDAD DE ESTE ELABORADO CON PROHIBICION DE REPRODUCIRLO O TRANSFERIRLO EN TODO O EN PARTE A OTRA FIRMA O PERSONA SIN SU PREVIA AUTORIZACION ESCRITA.				

Ing. Miguel Eduardo Fernández
 GERENTE DE INGENIERIA
 OPERADORA FERROVIARIA
 SOCIEDAD DEL ESTADO