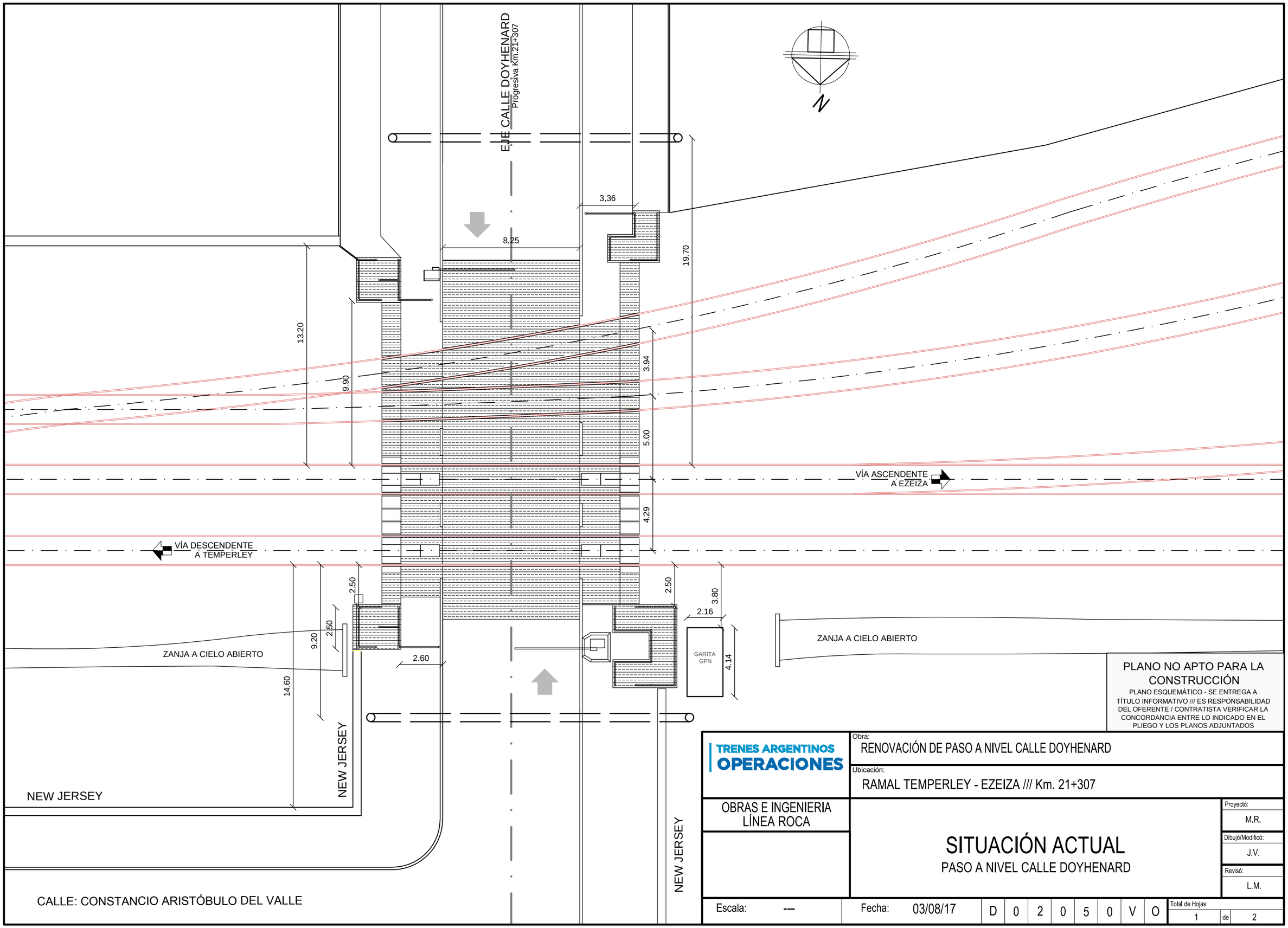
EJE CALLE DOYHENARD
Progresiva Km.21+307
N
3,36
8,25
19,70
13.20
9.90
3.94
5.00
4.29
VÍA ASCENDENTE
A EZEIZA
VÍA DESCENDENTE
A TEMPERLEY
2.50
2.50
9.20
2.50
2.60
14.60
2.50
3.80
2.16
GARITA
GPN
4.14
ZANJA A CIELO ABIERTO
ZANJA A CIELO ABIERTO
NEW JERSEY
NEW JERSEY
NEW JERSEY
CALLE: CONSTANCIO ARISTÓBULO DEL VALLE
PLANO NO APTO PARA LA CONSTRUCCIÓN
PLANO ESQUEMÁTICO - SE ENTREGA A TÍTULO INFORMATIVO /// ES RESPONSABILIDAD DEL OFERENTE / CONTRATISTA VERIFICAR LA CONCORDANCIA ENTRE LO INDICADO EN EL PLIEGO Y LOS PLANOS ADJUNTADOS
TRENES ARGENTINOS
OPERACIONES
Obra:
RENOVACIÓN DE PASO A NIVEL CALLE DOYHENARD
Ubicación:
RAMAL TEMPERLEY - EZEIZA /// Km. 21+307
OBRAS E INGENIERIA
LÍNEA ROCA
SITUACIÓN ACTUAL
PASO A NIVEL CALLE DOYHENARD
Proyectó:
M.R.
Dibujó/Modificó:
J.V.
Revisó:
L.M.
Escala: ---
Fecha: 03/08/17
D 0 2 0 5 0 V O
Total de Hojas:
1 de 2