

TOLERANCIA NO ESPECIF	SÍMBOLO DE LABRADO NO
JSTO = js 10	ESPECIFICADO
TRAM 5002	TRAM 4517

	NUEVOS	DESCARTE
STANDAR D	14,191 - 14,211	14,04
1º SOBRE MEDIDA	14,588 - 14,606	14,44
2º SOBRE MEDIDA	14,985 - 15,005	14,83
3º SOBRE MEDIDA	15,382 - 15,402	15,23
4º SOBRE MEDIDA	15,779 - 15,799	15,63

NOTA 4
ESPORES NUEVOS Y DESCARTES PARA VALOR "A"

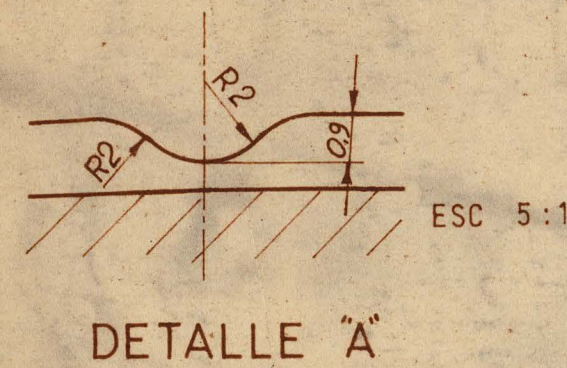
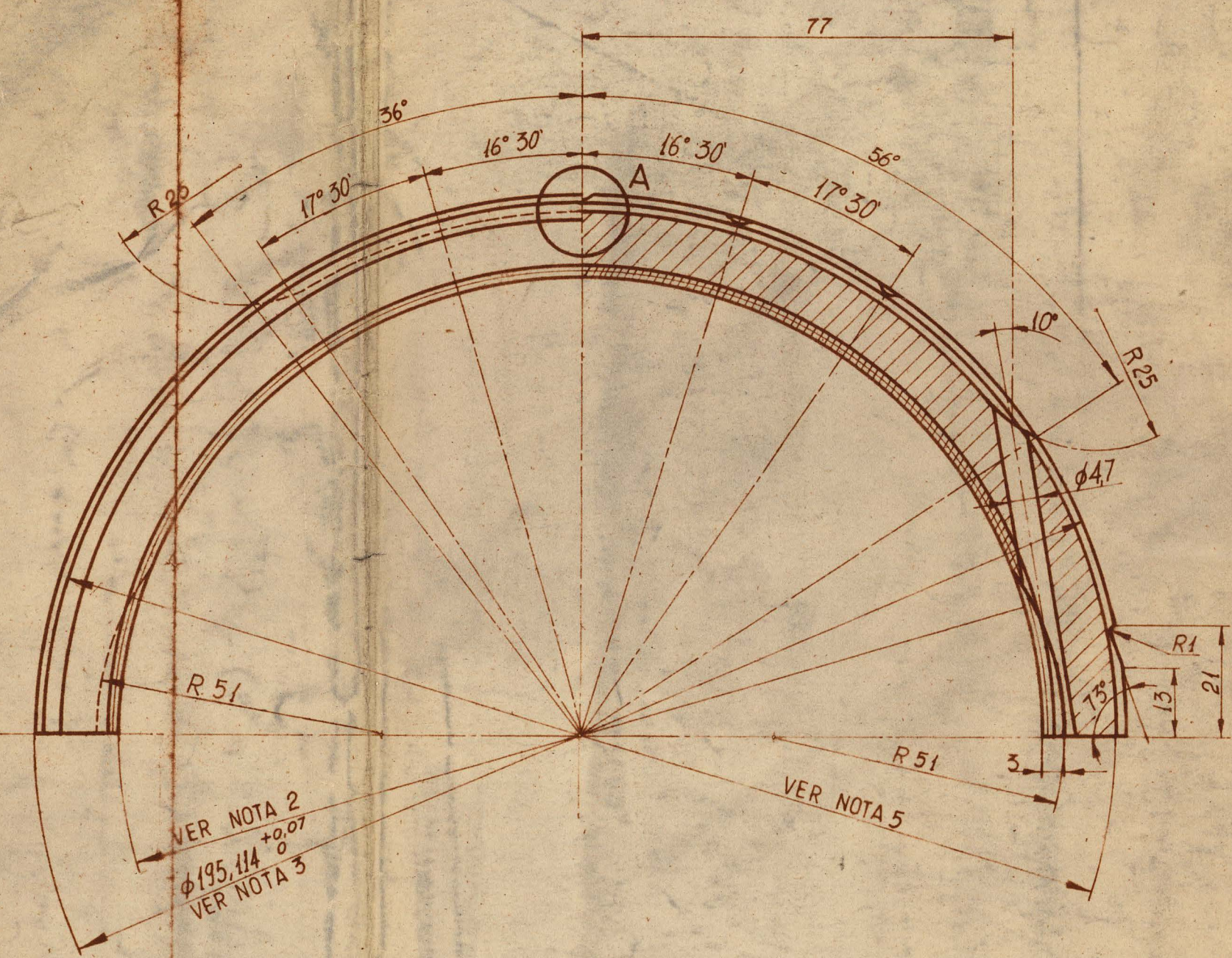

NOTA 3
EL DIAMETRO INDICADO SE OBTENDRA EN LAS MISMAS CONDICIONES QUE LAS ES TIPULADAS PARA EL DIAMETRO INTERNO. (VER NOTA 2)

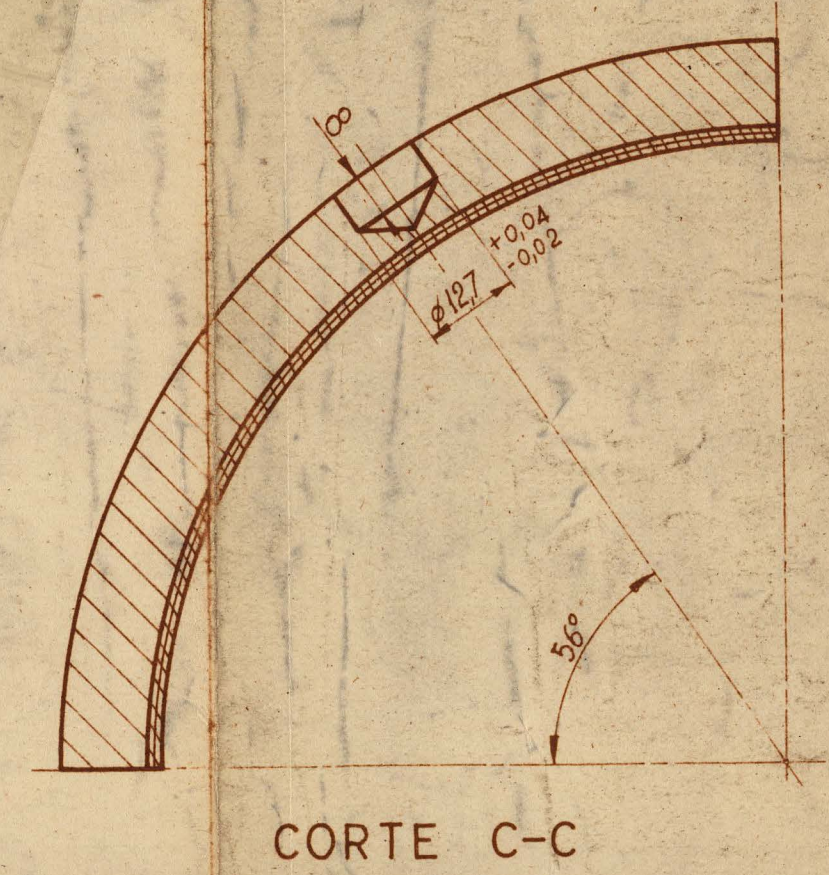

- NOTA 1
MATERIAL
- 1 METAL ANTIFRICCIÓN
SAE 19 ESPESOR 0,04-0,07
 - 2 METAL BRONCE
SAE 66 ESPESOR 1±0,2
 - 3 EXTERIOR
SAE 1010-1020
 - 4 BRONCE
SAE 66

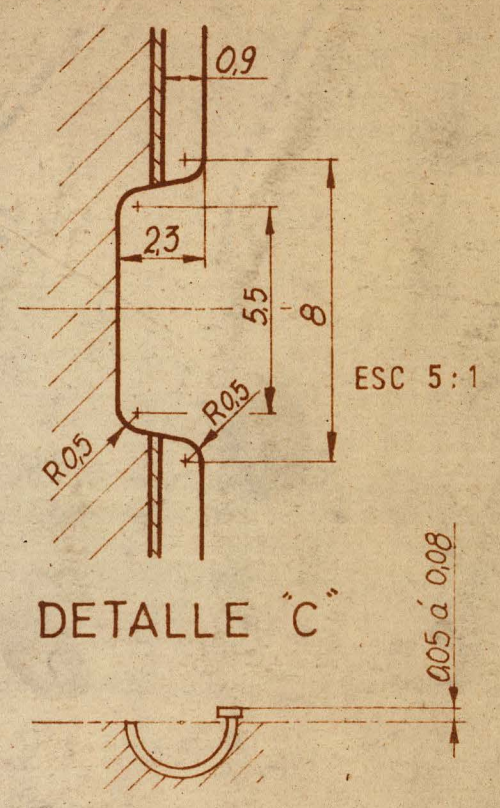
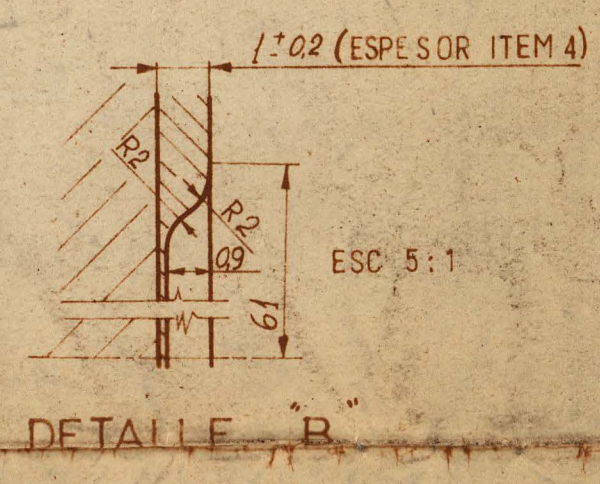
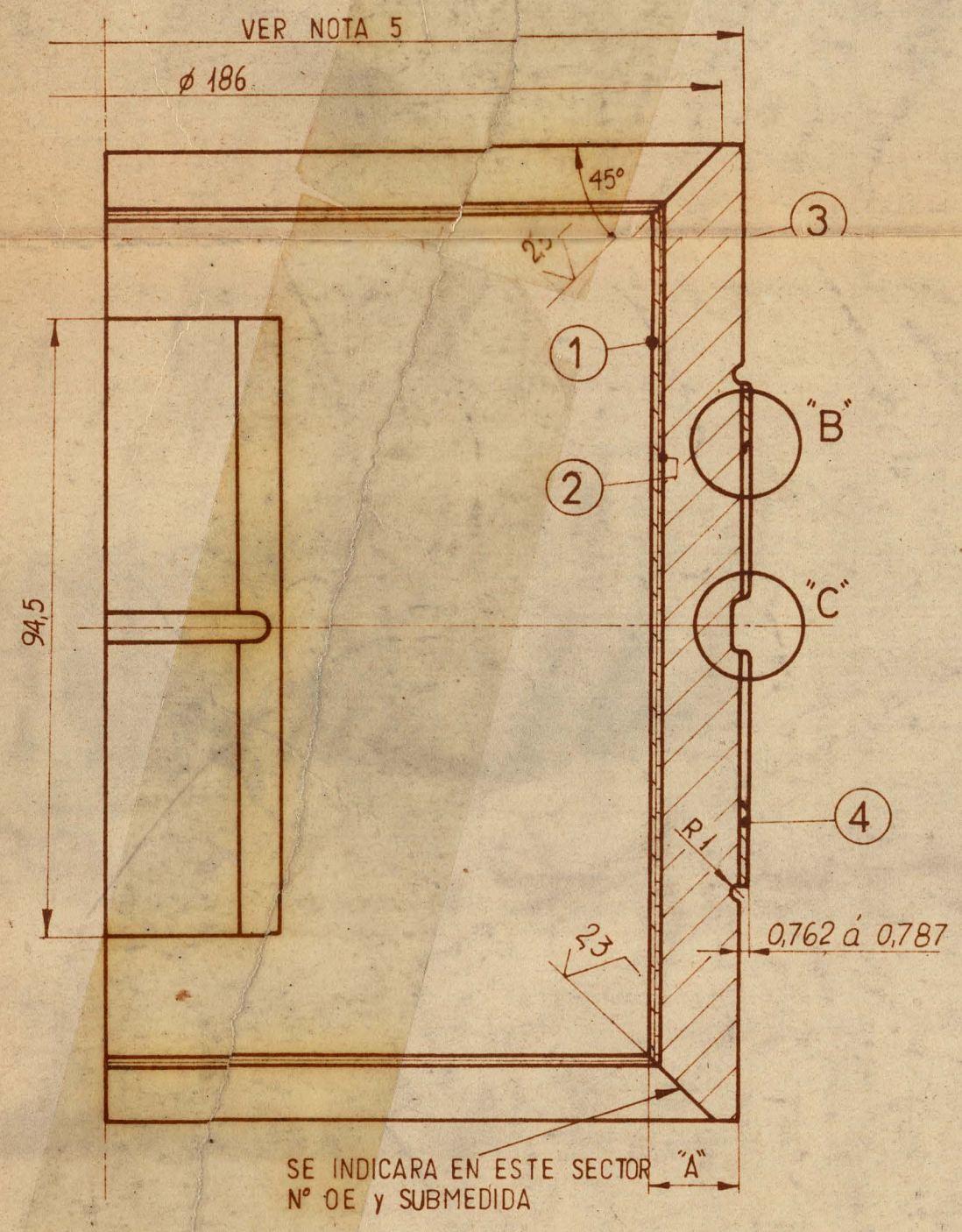
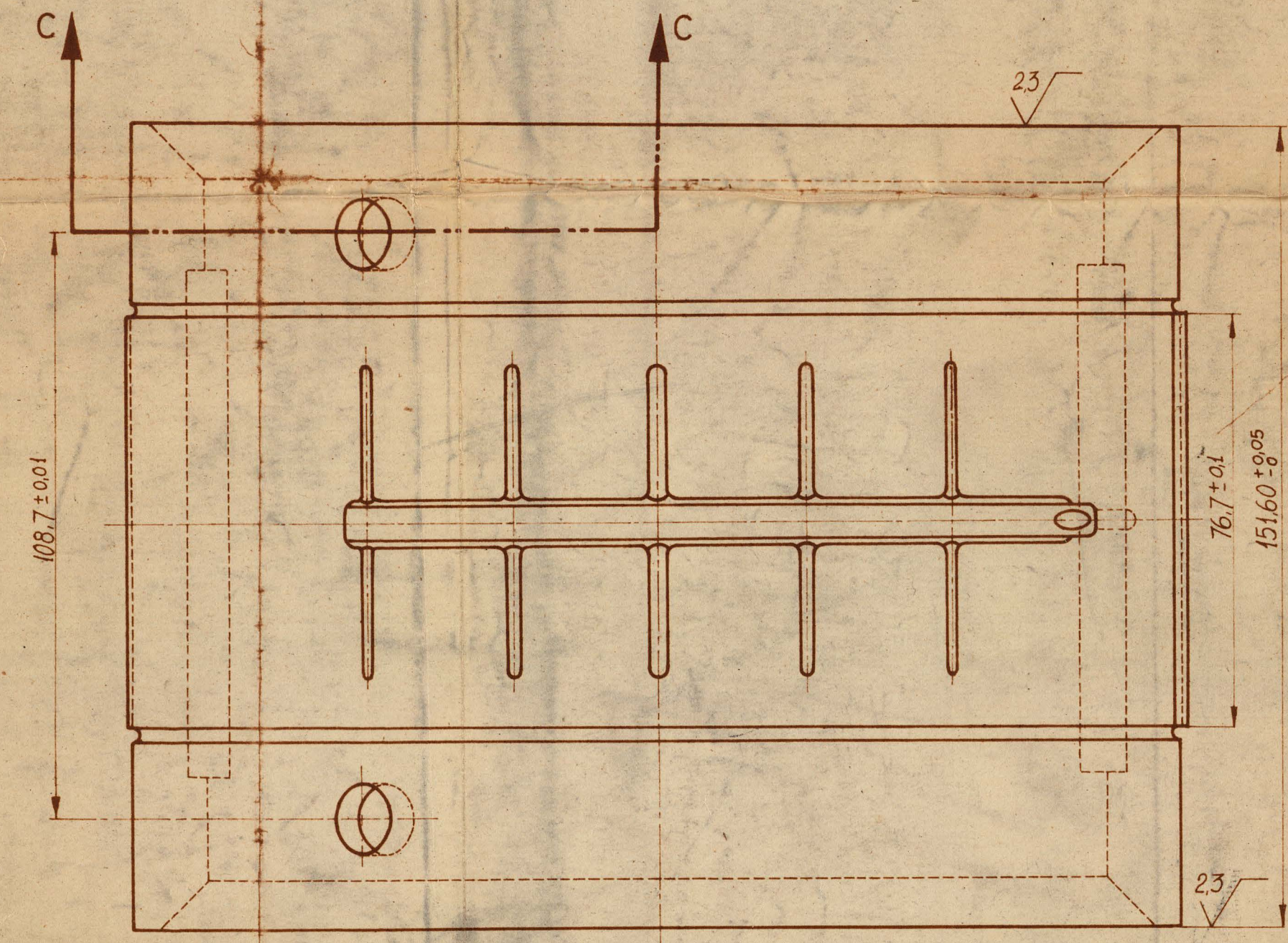

NOTA 5
TIRAJE MEDIDO EN ALDAMIENTO DE 193,59 A 193,61 EL VALOR DEL TIRAJE ES A TITULO ILUSTRATIVO, PUDIENDO SER MODIFICADO DE ACUERDO AL CRITERIO Y EXPERIENCIA DEL FABRICANTE EL FERROCARRIL PROVEERA BIELA Y JUEGO DE COJINETE ORIGINAL PARA CONTROL DIMENSIONAL.

0-08-3-03-0207-0	0-10-3-03-5012-0	STANDAR	165,26 a 165,35	8354118
0-08-3-03-0217-0	0-10-3-03-5150-0	1ª S. MEDIDA	1/32" 164,466 a 164,556	8354119
0-08-3-03-0227-0	0-10-3-03-5151-0	2ª S. MEDIDA	1/16" 163,673 a 163,763	8354120

NOTA 2
EL COJINETE SE INSTALARA CON TORNILLOS INFERIORES DE CANASTA CON APRIETE DE 75 LIBRA/PIE Y TORNILLOS ENTRE CANASTA Y BIELA A 190-200 LIBRA/PIE DEBIENDO OBTENERSE UN 165,26 a 165,35 PROM DE 3 MEDIDAS A 60° PARA COJINETES ESTANDAR.

Conjunto sin referencia standar	0-08-3-03-0207-0	plano	0-10-3-7074
0-08-3-03-0203-0	0-08-3-03-0209-0	"	0-10-3-7073
Conjunto sin referencia 1a submedida	0-08-3-03-0217-0	"	0-10-3-7074
0-08-3-03-0213-0	0-08-3-03-0219-0	"	0-10-3-7073
Conjunto sin referencia 2a submedida	0-08-3-03-0227-0	"	0-10-3-7074
0-08-3-03-0223-0	0-08-3-03-0229-0	"	0-10-3-7073

EL FABRICANTE GARANTIZARA UNA DURACION DE 150000 km SE ENTENDERA QUE EL COJINETE HA LLEGADO AL LIMITE DE UTILIZACION CUANDO EL ESPESOR MEDIDO EN "A" DESCENDA DE LOS VALORES DE DESCARTE.

ESTE PLANO ES COPIA FIEL DEL NEFA 9-03-423 (F.C. Sarmiento)

EMISION COTA ALTERACIONES FECHA FIRMA

ITEM	DESCRIPCION	CANT	ESCUADRIA, ESPECIE, Y OBSER	CATAL - NUM
	LOC GRAL MOTORS (627-628)			
	G22CU-GT22CU			
	ELEMENTOS y ORGANOS del MOVIMIENTO MOTRIZ		AREA	
	COJINETE DE BIELA SUPERIOR		MOCANICA	
	ESCALA TROCHA	LINEA	UTILIZACION	EMISIONES
	1:1	y m	Gral. M. Belgrano	MOTOR DIESEL y CIRCUITO AUXILIAR
	FECHA y FIRMA APROB.	Nº DE PLANO NEFA		
		0-10-3-7074		

Nota N° 29
11/3/83

CAT 8354118

0-10-3-03-5012-0

FERROCARRILES ARGENTINOS

AREA

MOCANICA

UTILIZACION MOTOR DIESEL y CIRCUITO AUXILIAR

EMISIONES

11/3/83