CORTE LONGITUDINAL B-B'

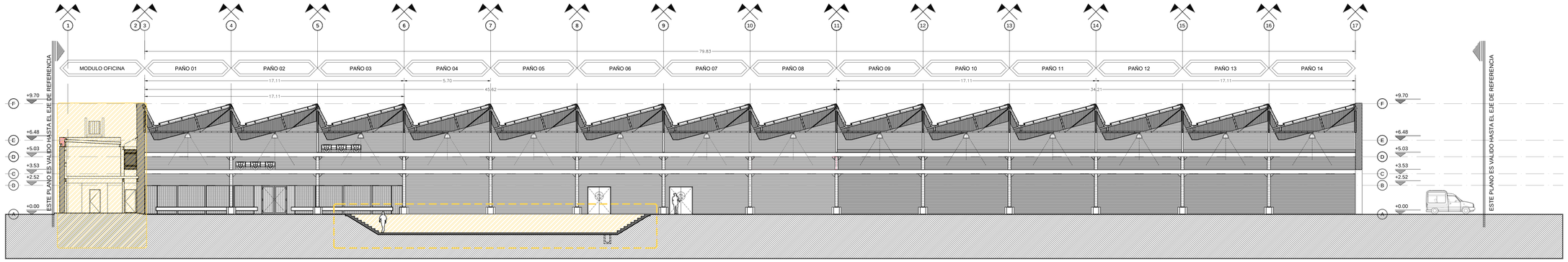

CORTE LONGITUDINAL A-A'

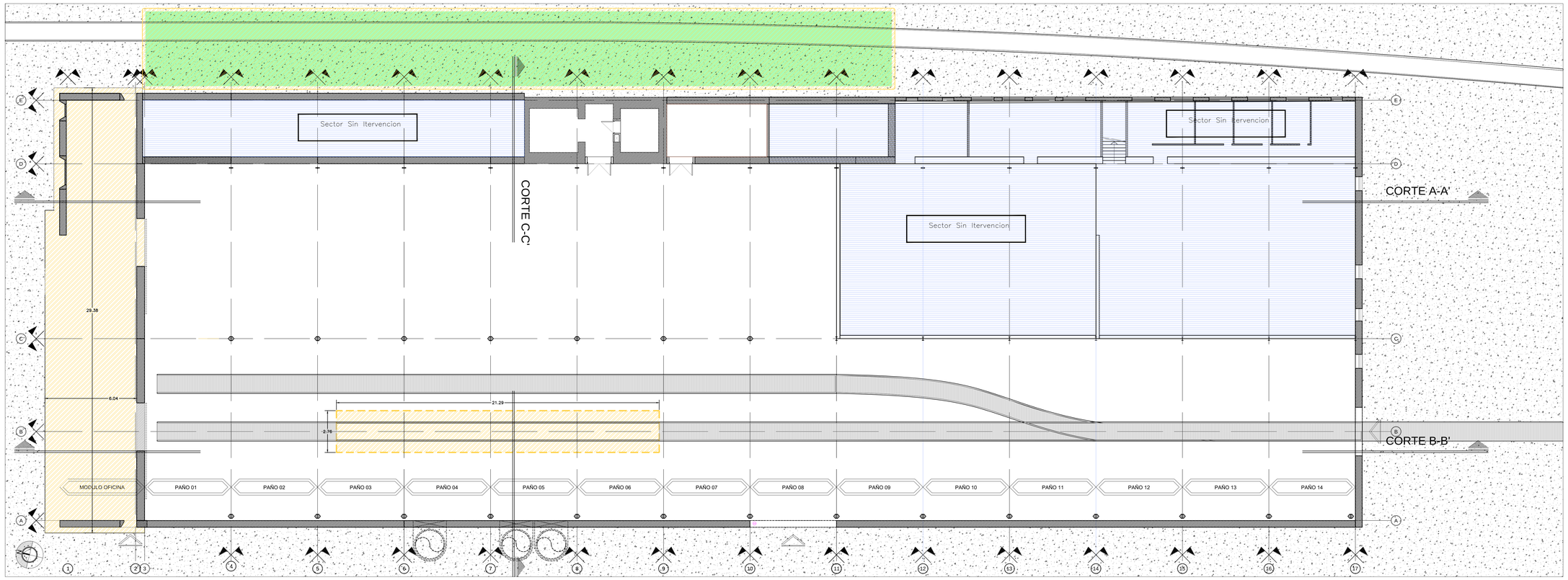

CORTE TRANSVERSAL C-C'

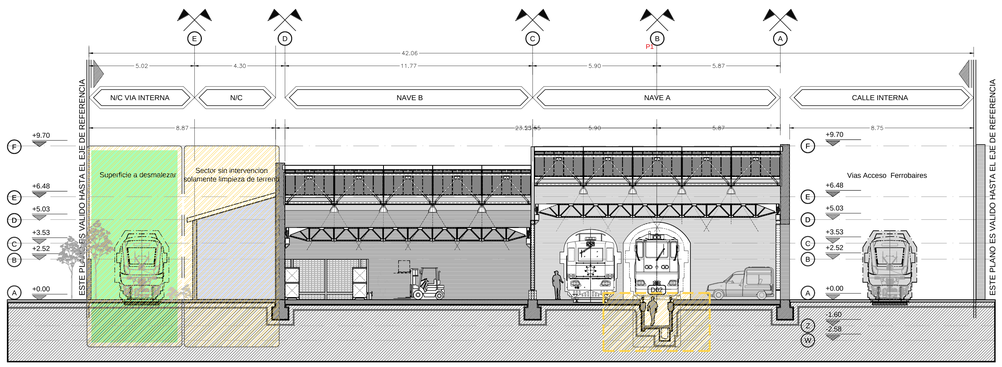

Demoliciones, Excavaciones y Retiro de excedentes

Desmonte de Instalaciones existentes en desuso

LA CONTRATISTA tendrá a su cargo el retiro de todas aquellas instalaciones que se encuentren obsoletas o fuera de uso según lo indique la I.O.

Ver plano de Demoliciones, excavaciones y retiro de excedentes.

Limpieza de Terreno

LA CONTRATISTA tendrá a su cargo el retiro de todos los materiales obsoletos que se encuentran ubicados en el espacio lindero de las vías según se detalla en la documentación contractual.

Ver plano de Demoliciones, excavaciones y retiro de excedentes.

Excavación de Fosa

LA CONTRATISTA deberá realizar la excavación correspondiente a la fosa. Todos los trabajos deberán ser ejecutados según lo expresa el ANEXO de ETG ítem 2 Demoliciones y Movimientos de suelo.

Ver plano de Demoliciones, excavaciones y retiro de excedentes.

Movimientos de Suelos en sector oficinas PB

LA CONTRATISTA deberá realizar la excavación correspondiente según se detalla en los planos. Todos los trabajos deberán ser ejecutados según lo expresa el ANEXO de ETG ítem 2 Demoliciones y Movimientos de suelo.

Ver plano de Demoliciones, excavaciones y retiro de excedentes.

NOTAS

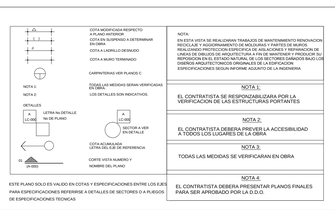

NOTA:
EN COTA VISTA SE REALIZARAN TRABAJOS DE MANTENIMIENTO REENCHAPIO REDICILAR Y ADECRAMIENTO DE MOLDURAS Y PARTES DE MURO(S REALIZANDO PROTECCION ESPECIFICA DE AISLACIONES Y REPARACION DE ELEMENTOS DAÑADOS DE ACUERDO A LAS ESPECIFICACIONES TECNICAS REPONIENDO EN EL ESTADO NATURAL DE LOS SECTORES DAÑADOS BAJO LOS DISEÑOS ARQUITECTONICOS ORIGINALES DE LA EDIFICACION
ESPECIFICACIONES SEGUN INFORME ADJUNTO DE LA INGENIERIA

NOTA 1:
EL CONTRATISTA SE RESPONSABILIZARA POR LA VERIFICACION DE LAS ESTRUCTURAS PORTANTES

NOTA 2:
EL CONTRATISTA DEBERA PREVER LA ACCESIBILIDAD A TODOS LOS LUGARES DE LA OBRA

NOTA 3:
TODAS LAS MEDIDAS SE VERIFICARAN EN OBRA

NOTA 4:
EL CONTRATISTA DEBERA PRESENTAR PLANOS FINALES PARA SER APROBADO POR LA D.O.O.

ESTE PLANO SOLO ES VALIDO EN COTAS Y ESPECIFICACIONES ENTRE LOS EJES PARA ESPECIFICACIONES REFERIRSE A DETALLES DE SECTORES O A PLIEGOS DE ESPECIFICACIONES TECNICAS

TRENES ARGENTINOS OPERACIONES

Operadora Ferroviaria Sociedad del Estado
Av. Dr. Ramos Mejía 1302, 4°. CABA (C.P 1104) Argentina. Tel. (54-11) 3220-630
www.trenesargentinos.gob.ar

Ministerio de Transporte
Presidencia de la Nación

EJECUTO: LS	DESCRIPCION: Refuncionalizacion Nave Plasser Demoliciones
PROYECTO: LS	
APROBO: MDB	ESCALA: N/C · FECHA: OCT 2017 · LINEA: ROCA · RAMAL: · PLANO: SC-VO-ET058-PL01 · REVISION: R

LA FIRMA SE RESERVA LA PROPIEDAD DE ESTE ELABORADO CON PROHIBICION DE REPRODUCIRLO O TRANSMITIRLO EN TODO O EN PARTE A OTRA FIRMA O PERSONA SIN SU PREVIA AUTORIZACION ESCRITA.