

# **INDUMENTARIA GUARDA**

# INVIERNO

# **CAMISA DE VESTIR MASCULINA MANGA LARGA**

**PRENDA NUEVA**

## **SINTESIS DESCRIPTIVA CAMISA VESTIR MASCULINA MANGA LARGA**

### **TELA**

**Gabardina Liviana**, algodón 100%, peso x mt2 165 grs.  
Artículo 1622.Color: 000.

### **FRENTE**

Liso, sin bolsillos. Vista izquierda doble de 3,5 cm. de ancho con botones ocultos. Vista derecha de 2,5 cm. de ancho y cosida al borde. Vistas con entretela. Faldón curvo con dobladillo de ruedo de 1/2 cm.

**Referencia de calidad entretela: Art. Fuse Top 550/3, blanca de Lainière de Picardie. Nota: Respetar ciclo de fusionado (temperatura presión y tiempo) indicado por el fabricante para la entretela y tejido indicados.**

**Nota: El artículo y proveedor indicado son a título referencial.**

**Siempre que se respeten las características y calidad los productos los proveedores podrán ser otros.**

### **ESPALDA**

Con canesú simple de 9 cm de altura en el centro. Tablón de 3,5 cm. de ancho, fijado únicamente en la colocación del canesú con la espalda. Faldón curvo con dobladillo de ruedo de 1/2 cm.

### **CUELLO**

Con pie de cuello. Ancho en el centro del cuello: 3,5 cm. Ancho en el centro del pie de cuello: 3 cm. Largo de punta de cuello 6,5cm.  
Entretela interna de algodón preencogido, fusionable, color blanco.

**Referencia de calidad entretela y refuerzo de cuello: Art. Fuse Top 353, blanca de Lainière de Picardie.**

**Nota: Respetar ciclo de fusionado (temperatura presión y tiempo) indicado por el fabricante para la entretela y tejido indicados.**

**Nota: El artículo y proveedor indicado son a título referencial.**

**Siempre que se respeten las características y calidad los productos los proveedores podrán ser otros.**

## **MANGAS**

Largas. De una pieza con abertura de manga excluido el puño de 13 cm. Cartera de manga de 20 mm de ancho terminada en punta. Puños con entretela interna idem cuello. Ancho de puño 6 cm, vértices expuestos con chanfle a 45 grados.

**Referencia de calidad entretela de puños: Art. Fuse Top 353, blanca de Lainière de Picardie.**

**Nota: Respetar ciclo de fusionado (temperatura presión y tiempo) indicado por el fabricante para la entretela y tejido indicados.**

## **BOTONES**

Poliéster 100%, cuatro perforaciones, color blanco.

Cantidad / Distribución: - Frente 6 (16 líneas)

- Puños 2 (16 líneas)

## **OJALES**

Rectos con atraque en sus extremos (abertura o corte en función del tamaño del botón). Cantidad / Distribución: - Frente 6

- Puños 2

## **COSTURAS**

Armado de la prenda: Overlock con puntada de seguridad.

Pespunte de canesú trasero, hombros y sisas: una costura simple pespunte a 1mm

Pegado de puños: Cosido y sobrecosido.

Pespunte de cuello y puños: Costura simple a 6 mm del

borde. Resto de operaciones: Una costura simple.

## **REMATES DE COSTURA**

Llevarán remates de costura la abertura de bolsillo y abertura de mangas largas.

## HILOS

Poliéster 100%, título 120. Color al tono de la tela. Puntadas x cm: 3,5.

## IMPORTANTE :

### IDENTIFICACION CORPORATIVA

A 21cm. Desde el escote mayor del cuello y con proyección hacia abajo llevará el isologo .

Color: Simil Pantone Process blue

**Referencia: Color 7259 de Coats.** 60 mm de ancho, altura proporcional



Trenes Argentinos

**Bordado de alta densidad en puntadas, hilos de poliéster 100%, colores firmes.**

**Nota: Antes de iniciar la producción el confeccionista adjudicado deberá presentar para su aprobación una muestra del bordado requerido.**

# SOFSE

## Camisa de vestir sport

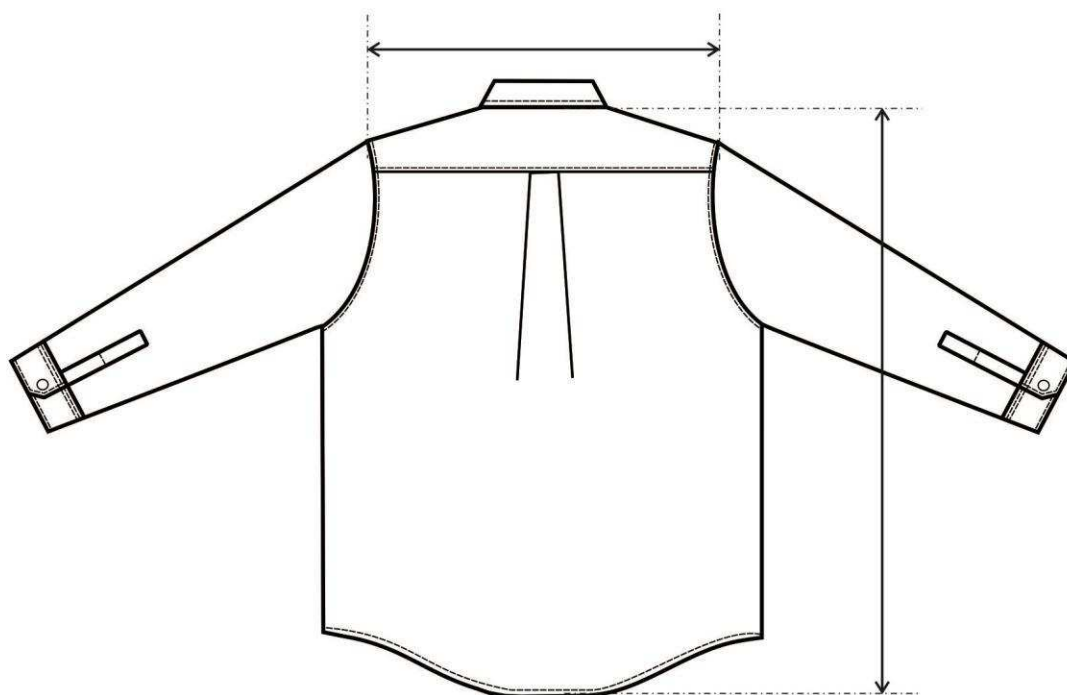

**TABLA DE MEDIDAS CAMISA VESTIR MASCULINA MANGA LARGA**

<b>TALLES</b>	<b>36</b>	<b>38</b>	<b>40</b>	<b>42</b>	<b>44</b>	<b>46</b>	<b>48</b>	<b>50</b>	<b>T. U. /CM</b>
<b>CONTORNO CUELLO DEL USUARIO</b>	<b>36/37</b>	<b>38/39</b>	<b>40/41</b>	<b>42/43</b>	<b>44/45</b>	<b>46/47</b>	<b>48/49</b>	<b>50/51</b>	
<b>MEDIDAS DE LA PRENDA</b>									
<b>MEDIDA CUELLO</b>	37	39	41	43	45	47	49	51	± 1
<b>A. ½ PECHO</b>	58	60	62	64	66	68,5	71	74	± 1
<b>HOMBRO A HOMBRO</b>	45	47	49	51	53	55	57	59	± 1
<b>CIRCUNS.1/2 SISA</b>	25,5	26,5	27,5	28,5	29,5	30,5	31,5	32,5	± ½
<b>LARGO ESPALDA</b>	78	78	79	79	79,5	80	80	80,5	± 1
<b>L. DE MANGA LARGA</b>	63	63	63,5	63,5	64	64,5	64,5	65	± 1

**REFERENCA DE MEDIDAS PARA TALLES MAYORES AL 50**

<b>TALLES</b>	<b>52</b>	<b>54</b>	<b>56</b>	<b>58</b>	<b>60</b>	<b>62</b>	<b>64</b>	<b>T. U. /CM</b>
<b>CONTORNO CUELLO DEL USUARIO</b>	<b>52/53</b>	<b>54/55</b>	<b>56/57</b>	<b>58/59</b>	<b>60/61</b>	<b>62/63</b>	<b>64/65</b>	
<b>MEDIDAS DE LA PRENDA</b>								
<b>MEDIDA CUELLO</b>	53	55	57	59	61	63	65	± 1
<b>A. ½ PECHO</b>	76	78	80	82	84	86	88	± 1
<b>HOMBRO A HOMBRO</b>	61	63	65	67	69	71	73	± 1
<b>CIRCUNS. DE ½ SISA</b>	33,5	34,5	35,5	36,5	37,5	38,5	39,5	± 1/2
<b>LARGO ESPALDA</b>	81	81,5	81,5	82	82,5	83	83	± 1
<b>L. DE MANGA LARGA</b>	65	65,5	65,5	66	66	66,5	66,5	± 1

**PARA LA ASIGNACIÓN DEL TALLE MASCULINO SE DEBE MEDIR EL CONTORNO DE CUELLO**  
**(CON UNA CINTA MÉTRICA PASANDO POR ALREDEDOR DEL CUELLO A LA ALTURA DE LA NUEZ)**  
**LA MEDIDA OBTENIDA DA EL TALLE**  
**SI EL CONTORNO DE CUELLO ES 40/41, EL TALLE ES 40**



# **PANTALON TIPO SPORT MASCULINO**

**PRENDA NUEVA**

## **SINTESIS DESCRIPTIVA PANTALON TIPO SPORT MASCULINO**

### **TELA**

Terbrirm, Sarga 3/1, fibra poliéster 67%, algodón 33%. Peso x mt2 260 grs  
mt2. Artículo 1662. Color 641

### **DELANTERO**

Con dos pinzas en cada frente y pisadas con una costura recta hasta 3,5 cm. por debajo de la cintura. Dos bolsillos delanteros internos e inclinados. Cartera izquierda con entreteela interna, cierre a cremallera y botón/ojal en cintura.

### **TRASERO**

Llevará una pinza de entalle (susón) en cada trasero de 1 cm. de pliegue y dos bolsillos con vivos (superior e inferior) de 7 mm- de ancho, botón y ojal.

### **CINTURA**

Entera. De 4 cm. aprox. de ancho, con entreteela interna del tipo fliselina, Traba de cintura mediante ojal/botón Cintura con 7 pasacintos de 10 mm.de ancho, paso libre de 40 mm..

Distribución:

- Dos sobre frentes delanteros uno en cada (pinza)
- Dos sobre laterales (uno en cada centro de la costura lateral)
- Dos sobre susones traseros (uno sobre cada susón trasero)
- Uno sobre cerrado trasero

### **ENTRETELA**

No tejida, del tipo fliselina.

Para cintura entreteela mediana. Ref. de calidad art. T400 de Lerer S.A., o similar

Para cartera entreteela liviana. Ref. de calidad art. T160 de Lerer S.A., o similar

## **BAJOS**

Con dobladillo de 2,5 cm.

## **BOLSILLOS**

- A) Delanteros: - Abertura: 16,5 cm.  
(Inclinados) - Profundidad: 32 cm.  
- Ancho de bolsa: 17 cm.

Bolsillos con vistas externas y contravistas de 3 cm en boca de bolsillos, de la misma tela. Las bolsas de bolsillos delanteros deberán ser de dos partes

- B) Traseros: - Abertura: 13 cm.  
- Profundidad: 24 cm.  
- Ancho de bolsa: 17 cm.

## **FORRERIA DE BOLSILLOS**

Tafetán de poliéster/algodón, peso x mt2 145 grs. aprox. Color gris o blanco. El largo de forro es desde la unión en cintura.

## **BOTONES**

Botón: 22 líneas, cuatro perforaciones, pasta de poliéster 100%, al tono de la tela. Distribución:

Bolsillos traseros: 1 por  
bolsillo. Cintura: 1

## **OJALES**

De corte recto, con atraques en sus extremos. (Corte en función del tamaño del botón). Distribución:

Bolsillos traseros: 1 por  
bolsillo Cintura: 1

## **CIERRE**

Monofilamento de poliéster 100% reforzado, al tono de la tela. Ancho de cremallera 4 mm, deslizador metálico.

Referencia de calidad: Cierres YKK o similar

## **COSTURAS**

Cerrado de pantalón: Overlock con puntada de seguridad paso 12 mm.

Unión de frentes: Una costura simple a 7 mm. del borde, rebatido y pisado a 1 mm. del borde

### **Asegurado interno cerrado costado:**

Internamente y en forma paralela a la costura de seguridad.

A 1 mm. de la misma. 1 costura simple desde cintura, hasta 3,5 cm por debajo de la boca de bolsillo.

### **Asegurado interno unión de traseros:**

Internamente y en forma paralela a la costura de seguridad.

1 costura simple a 1 mm del borde y paralela a la cadeneta de la unión de trasero. Cintura: Una costura cadeneta a 1 mm. de cada borde

Cerrado de bolsa de bolsillos: Overlock con puntada de seguridad.

Pespunte boca bolsillos delanteros: Una costura a 1mm..

Bordes expuestos: Sobrehilados con overlock.

Resto de operaciones: Una costura simple.

## **ATRAQUES**

Llevarán atraques:

- Abertura de bolsillos.
- Abertura de cartera ( 2 en parte inferior).
- Fijación de pasacintos.

**Importante:** Llevará un atraque (parte interna) la unión de costuras de entrepierna con el tiro delantero/trasero.

## **HILOS**

Poliéster 100%, título 100, al tono de la tela. Puntadas x cm: 3,5.

# SOFSE

## Pantalón tipo sport masculino

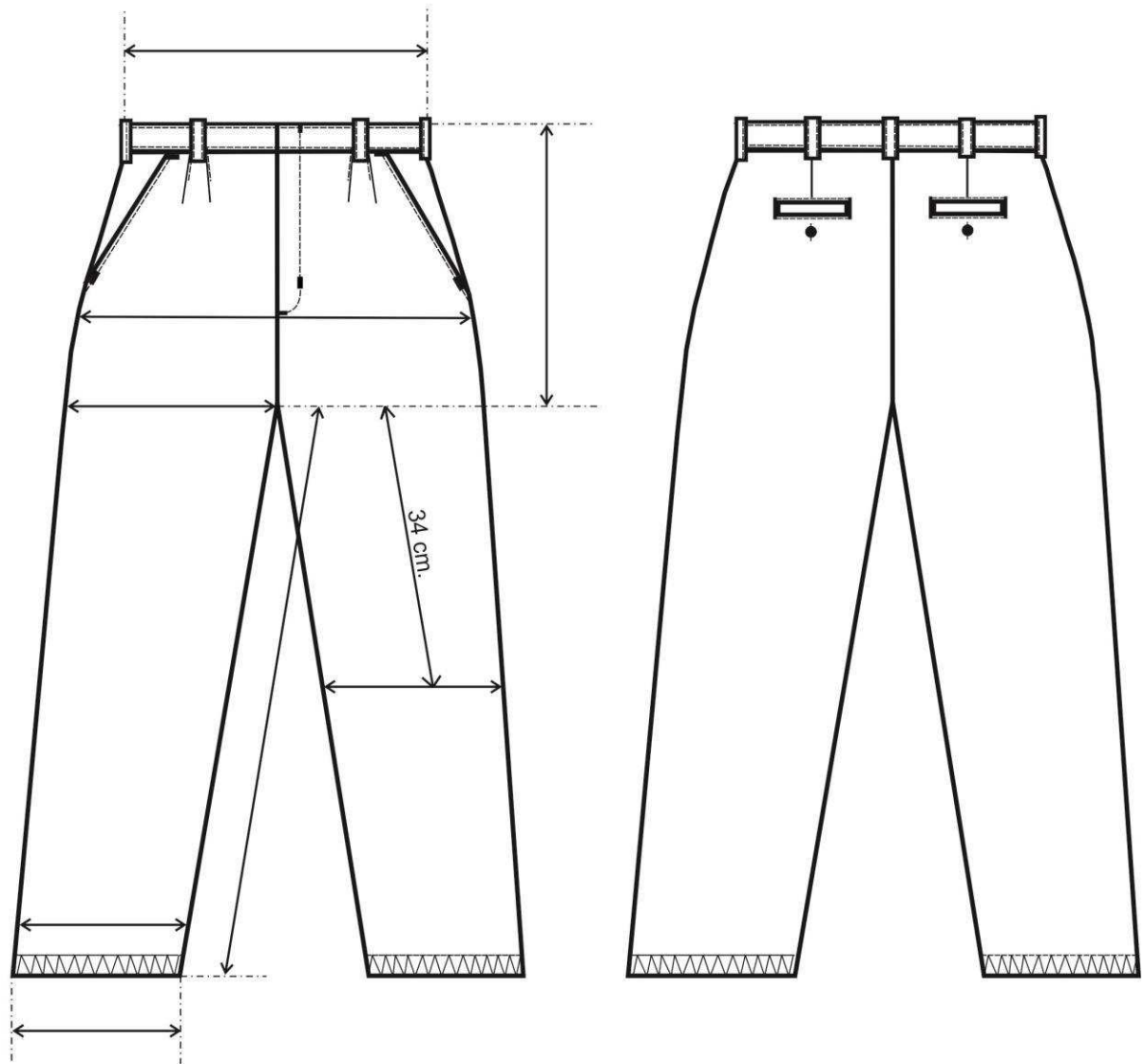

FO8711-02

### TABLA DE MEDIDAS PANTALON TIPO SPORT MASCULINO

SOFSE

REVISION 04/07/14

TALLES(CONTORNO ½ CINTURA DEL USUARIO)	36	38	40	42	44	46	48	50	52	54	T/CM
<b>MEDIDAS DE LA PRENDA</b>											
A.½ CINTURA	36	38	40	42	44	46	48	50	52	54	± 1
L. ENTREP.	82	82	82	82	82	82	82	82	82	82	± 1
LARGO TIRO	30	30,5	31	31,5	32	32,5	33	33,5	34	34,5	± 1
A. ½ CADERA	48	50	52	54	56	58	60	62	64	66	± 1
A. ½ MUSLO	30	31	32	33	34	35	36	37	38	39	±1/2
A. ½ RODILLA	23,5	24	24,5	25	26	26,5	27	27,5	28	29	±1/2
A.½ BAJOS	23	23	23	23	24	24	24	24	25	25	±1/2

**REFERENCIA DE MEDIDAS PARA TALLES MAYORES AL 54**

TALLES(CONTOR NO½ CINTURA DEL USUARIO)	56	58	60	62	64	66	68	70	T/C
<b>MEDIDAS DE LA PRENDA</b>									
A.½ CINTURA	56	58	60	62	64	66	68	70	± 1
L.ENTREP.	82	82	82	82	82	82	82	82	± 1
L.TIRO	35	35,5	36	36,5	37	37,5	38	38,5	± 1
A. ½ CADERA	68	70	72	74	76	78	80	82	± 1
A. ½ MUSLO	40	41	42	43	44	45	46	47	±1/2
A. ½ RODILLA	29,5	30	30,5	31	32	32,5	33	33,5	±1/2
A.½ BAJOS	25	25	25	26	26	26	26	26	±1/2

PARA DETERMINAR EL TALLE DEL USUARIO MASCULINO, SE DEBERA PASAR CON UNA CINTA METRICA ALREDEDOR DE LA CINTURA ENTRE LOS HUESOS SUPERIORES DE LA CADERA Y LOS INFERIORES DE LAS COSTILLAS, MIDIENDO A LA PERSONA RESPIRANDO EN FORMA NORMAL Y PARADA CON EL ABDOMEN RELAJADO.

LA MEDIDA OBTENIDA DIVIDIDO 2 DARA EL TALLE.

EJEMPLO: SI EL CONTORNO DE CINTURA DEL USUARIO DA 88 EL TALLE ES 44  
(88/2 = 44)

## **SWEATER MASCULINO ESCOTE EN “V”**

**PRENDA NUEVA**

## **SINTESIS DESCRIPTIVA SWEATER MASCULINO MANGA LARGA**

### **HILADO**

Lana 2/28, 1 cabo 50%- acrílico 50%.

**Color: Gris claro. Referencia HILADOS EDOLAN 43**

**Referencia de calidad: La Pastora S.A. / Otranto S.A.**

**Nota: Los confeccionistas deberán indicar que alternativa de calidad están cotizando y antes de la producción deberán presentar muestras de la prenda y color para su aprobación**

### **TEJIDO**

Punto tela (doble fontura) galga 10 (tejido con 1 cabo)

Agujas x cm: 5,20

Pasadas x cm: 5,20

### **ESCOTE**

Con tira, punto 1x1 en galga 12, de 23 mm. de altura.

### **MANGAS**

Pegadas. Puños en punto 1x1 en galga 10. Altura de puños 6 cm.

### **BAJO**

Con terminación en 1x1 en galga 10, de 6 cm. de altura.

### **COSTURAS**

Copa de manga y Hombros con Overlock de 4 hilos

Cerrado con Unidora. Tira remallada galga 14

### **TERMINACION DE LA PRENDA**

A los efectos de estabilizar las dimensiones y asentar costuras, todas las prendas se deberán vaporizar (sin tapa de plancha).



**IMPORTANTE :**

**IDENTIFICACIONES CORPORATIVAS**

Sobre el lado izquierdo y a 21 cm. del escote mayor y con proyección hacia abajo, llevará el isologo. El mismo deberá estar ubicado a partir de 5 cm de la línea del vértice del escote.



Nota: La ubicación establecida para el isologo es sobre un talle "50". En la evolución de talles restantes, su posición deberá surgir de manera proporcional sobre la variación en las medidas de la prenda.

Color: Blanco. 60 mm de ancho, altura proporcional

**Nota: Solicitar a SOFSE tipología.**

**Bordado de alta densidad en puntadas, hilos de poliéster 100%, colores firmes.**

**Nota: Antes de iniciar la producción el confeccionista adjudicado deberá presentar para su aprobación una muestra del bordado requerido.**

**IDENTIFICACION DE LAS PRENDAS**

**Cada prenda deberá llevar etiqueta/s con la composición del tejido, procedencia, \*codificación del talle, recomendaciones de conservación, nombre del fabricante/ marca del producto, cuit y cualquier otra disposición legal vigente.**

**IMPORTANTE:**

**El tejido de esta prenda no es producido por Santista Workwear y tampoco se encuentra amparado bajo los términos de calidad establecidos en el Sistema de Garantía Total implementado por Santista Workwear. En tal sentido este producto no cuenta con la garantía de la prenda.**

# SOFSE

## Sweater masculino

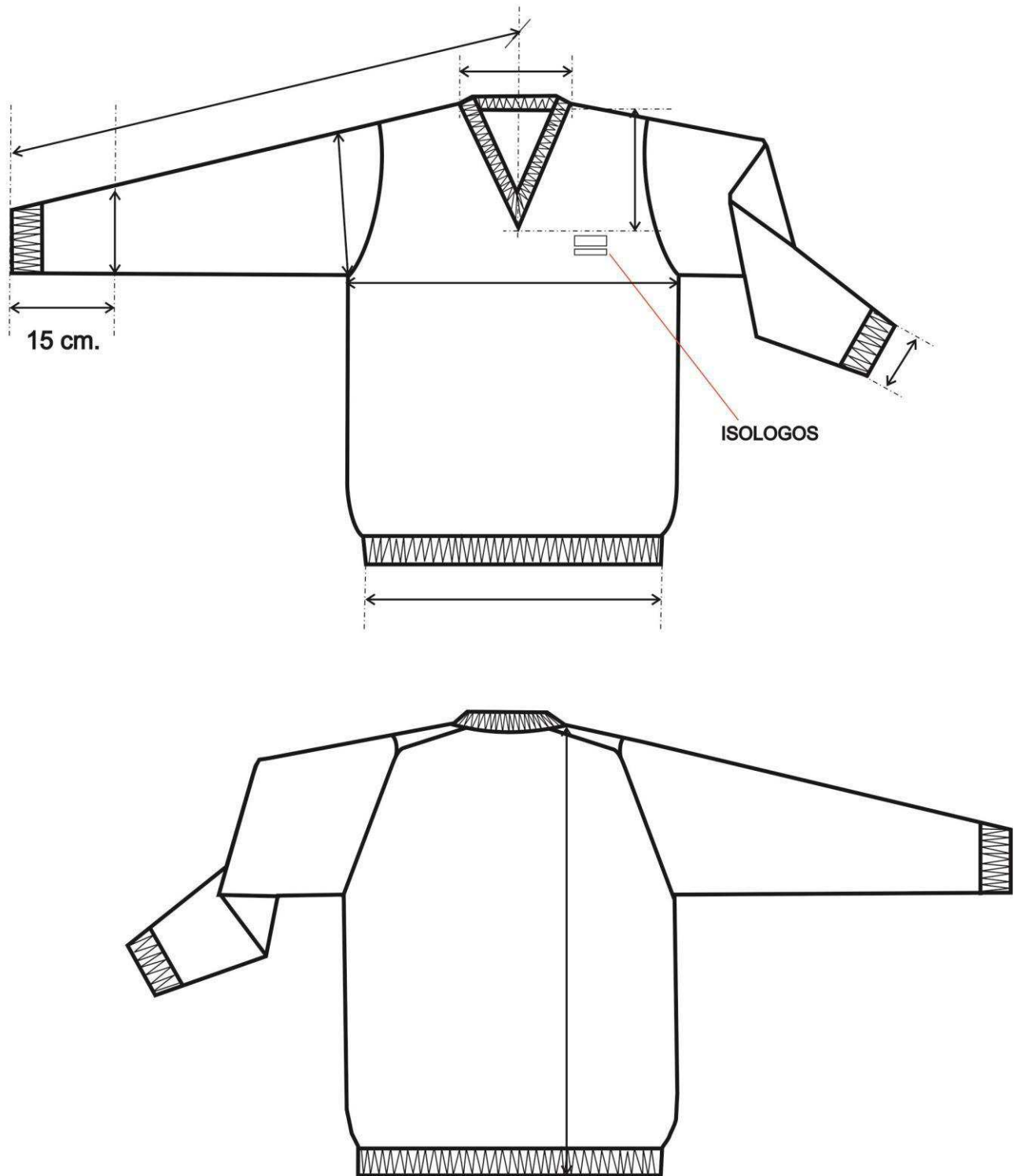

**TABLA DE MEDIDAS SWEATER MASCULINO ESCOTE EN V**

TALLE	44	46	48	50	52	54	56	58	60	62	
contorno de 1/2 tórax del usuario	43/45	45/47	47/49	49/51	51/53	53/55	55/57	57/59	59/61	61/63	
<b>MEDIDAS DE LA PRENDA</b>											
ANCHO ½ PECHO	50	52	54	56	58	60	62	64	66	68	± 1
HOMBRO A HOMBRO	40	42	44	46	48	50	52	54	56	58	± 1
LARGO DE MANGA	58	58	60	62	64	66	66	66	68	68	± 2
ANCHO ½ MANGA	19	20	20	21	22	23	23	24	24	24	± 1
ANCHO ½ SISA	23	24	25	26	27	28	29	30	31	32	± 1
ANCHO ½ PUÑO	8,5	8,5	9	9	10	10	10	10,5	10,5	11	± 1
ANCHO DE ESCOTE	17	17	18	18	18	18	18	19	19	19	± 1
BAJADA DE ESCOTE	17	17	18	18	18	18	18	19	19	19	± 1
LARGO DE ESPALDA (desde escote mayor hasta borde de cintura)	64	64	66	68	70	72	74	74	76	76	±2

**PARA ASIGNAR TALLE MASCULINO**

**PARA LA ASIGNACION DEL TALLE MASCULINO, TENER EN CUENTA EL CONTORNO DE PECHO DEL USUARIO. EL CONTORNO DE PECHO DEL USUARIO / 2 DEBE ESTAR COMPRENDIDO EN EL TALLE.**

**EJEMPLO : 100 CM CONTORNO DE PECHO / 2 = 50**

**50 CORRESPONDE AL CONTORNO DE MEDIO PECHO CUYO TALLE ES 50**

# **GABAN DE ABRIGO MASCULINO GUARDA**

**PRENDA NUEVA**

## **SINTESIS DESCRIPTIVA GABAN MASCULINO**

### **TELA**

Paño poliéster 100%

**Artículo: 0443. Color: Azul 485**

### **FORRERÍA**

Fresno 67% fibra poliéster, 33 % algodón. Tafetán. Peso x mt2 145 grs aprox.

**Artículo: 1625. Color: Negro 485**

### **MANTA DE FIBRA POLIÉSTER PARA CUELLO**

Manta poliéster 100% virgen, libre de resinas, peso x mt2 100 grs. Punzonada

### **MATELASEADO**

**La forrería estar matelaseado en forma de rombos de 3/2,5 cm de lado.**

### **ENTRETELA**

100 % poliéster. **Artículo 3429/17 ENTRETRELAS AMERICANAS.**

*Los productos y proveedores indicados refieren a una calidad deseada. Será posible la utilización de otras alternativas siempre que respondan con ese criterio. En caso de utilizar otra alternativa será necesaria la aprobación de SOFSE.*

### **CUELLO**

Tipo solapa, de dos piezas de la misma tela.

### **FRENTES**

Cruce izquierdo sobre derecho de 15 cm. Llevará dos bolsillo internos inclinados en la zona inferior. Manga ranglan.

Las solapas que se forman a partir de cada frente llevan contra vista interna aplicada desde el escote hasta el borde inferior del faldón.

**FRENTE DERECHO:** Lleva contravista interna aplica de tejido Terbrim Soft. En coincidencia con el ojal del otro frente, llevara el botón correspondiente.

**FRENTE IZQUIERDO:** Llevará contravista interna aplicada desde la solapa hasta el borde inferior del faldón. Llevará seis ojales distribuidos en dos columnas de 3 botones.

## **CONTRAVISTAS DE FRENTE**

Ancho superior: 20 cm. Ancho inferior: 18 cm. Montadas sobre la forrería. Llevará entretela fusionada liviana de buena calidad en toda su extensión. Extremos en punta.

## **ESPALDA**

De una piezas, unida a frentes sisa de manga ranglan y costados. Lleva collarín de tejido exterior de la misma tela exterior sobre forro.

## **MANGAS**

Ranglan. De dos pieza. Bocamanga con un dobladillo de 3 cm rebatido hacia el interior y cosido al forro de manga. A 5 cm del puño llevan tres tiras de 1 cm de ancho en tela modal color process blue.

## **RUEDO DE FALDÓN**

Dobladillo de 3 cm de ancho rebatido hacia el interior y cosido al forro.

## **BOLSILLOS**

### **Interno**

Bolsillo de tipo ojal. Una sola pestaña de 1,5 cm con pespunte doble costura. Medidas:

Abertura: 11,5 cm

Ancho bolsa: 16 cm

Profundidad a partir del borde superior de la vista: 14 cm

### **Externos inferiores:**

Inclinados e internos, con vista aplicada de 3 cm. de ancho y refuerzo interno con entretela fusionada.

Abertura: 16 cm. Profundidad

mayor: 16,5 cm.

Bolsa de bolsillo de la misma tela exterior.

El vértice inferior de la abertura de bolsillo deberá estar a no menos de 9 cm. del borde inferior del faldón.



## **BOTONES**

De pasta de poliéster 100%, cuatro perforaciones. Color negro.

**Frente:** 4 color negro de 32 líneas. Se colocaran 4 botones colocados cada 12 cm y a 2,5 cm del borde. El primer botón se colocará en la solapa a 3 cm del borde superior, para poder cerrar el escote

**Repuesto:** Llevará 1 botón negro de 32 líneas, en el reverso del faldón sobre la vista izquierda.

## **OJALES**

Llevará 6 ojales de formato redondo distribuidos en coincidencia con los botones, en dos columnas de 3 botones. Largo de ojal 2,5 cm. Alta densidad de puntadas. En color negro.

## **HILOS**

De poliéster 100%, título 100 al tono de la tela base.

## **COSTURAS**

Armado de prenda: Una costura simple

Pespunte de cuello, cuello y sisa: Una costura simple a 10 mm del borde.

Ruedo de faldón y bocamanga: costura simple pespunte a 3 cm del borde

Pespunte contorno vista bolsillo interno y externo: costura simple a 1mm del borde Pespunte en la vista bolsillos: doble costura.

## **REMATES DE COSTURA**

En extremos de costuras.

## **IDENTIFICACIONES CORPORATIVAS**

Sobre el lado izquierdo y a 22 cm. del escote mayor y con proyección hacia abajo, llevará el isologo “Trenes Argentinos”.

The logo consists of the text "Trenes Argentinos" in a blue, sans-serif font, enclosed within a thin black rectangular border.

Color: Blanco. 60 mm de ancho, altura proporcional

**Nota: Solicitar a SOFSE tipología.**

**Bordado de alta densidad en puntadas, hilos de poliéster 100%, colores firmes.**





**Nota: Antes de iniciar la producción el confeccionista adjudicado deberá presentar para su aprobación una muestra del bordado requerido.**

## **IDENTIFICACIÓN DE LAS PRENDAS**

**Cada prenda deberá llevar etiqueta/ con la composición del tejido, procedencia, talle, recomendaciones de conservación, nombre del fabricante/ marca del producto y cualquier otra disposición legal vigente.**

**TABLA DE MEDIDAS SWEATER MASCULINO ESCOTE EN V**

TALLE	XS	S	M	L	XL	XXL	Tol
contorno de 1/2 tórax del usuario	40/42	44/46	48/50	52/54	56/58	60/62	
MEDIDA DE PRENDA							
ANCHO ½ PECHO	56	60	64	68	72	76	± 1
LARGO DE MANGA	78	79	79	80	80	81	± 2
ANCHO ½ MANGA	19	22	25	28	31	34	± 1
ANCHO ½ FALDON	58	62	66	70	74	78	± 1
ANCHO ½ BOCAMANGA	16	16	16,5	17	17,5	18	± 1
ANCHO SOLAPA	12	12	12	12	12	12	± 1
ANCHO CUELLO	8	8	8	8	8	8	± 1
LARGO DE ESPALDA (desde escote mayor hasta borde de cintura)	76	78	78	80	80	82	±2

**NOTA: EN TALLES AGRUPADOS LA MEDIDA DE LA PRENDA CONTEMPLA AL TALLE MAYOR DE TAL AGRUPACIÓN**

**PARA ASIGNAR EL TALLE DEL USUARIO UTILIZAR EL CRITERIO DE CONTORNO DE PECHO.**

**EL CONTORNO DE PECHO DEL USUARIO DIVIDIDO 2, DEBE ESTAR COMPRENDIDO EN EL TALLE.**

**EJEMPLO DE ASIGNACIÓN 1:**

**100 CM CONTORNO DE PECHO DIVIDIDO 2 = 50 (50 CORRESPONDE AL CONTORNO DE MEDIO PECHO 48/50, CUYO TALLE EN LETRA ES TALLE “M”).**

**EJEMPLO DE ASIGNACIÓN 2:**

**96 CM CONTORNO DE PECHO DIVIDIDO 2 = 48 (48 CORRESPONDE AL CONTORNO DE MEDIO PECHO 48/50, CUYO TALLE EN LETRA ES TAMBIEN EL TALLE “M”).**

**NOTA: ESTA METODOLOGÍA NO CONTEMPLA TENDENCIAS DEL USUARIO POR UTILIZAR PRENDAS MUY HOLGADAS O MUY AJUSTADAS AL CUERPO. ESTA METODOLOGÍA ES VALIDA SIEMPRE QUE EL CONTORNO DE ABDOMEN DEL USUARIO SEA IGUAL O MENOR QUE EL CONTORNO DE PECHO**

**TABLA DE RANGOS POSIBLES PARA LA ASIGNACION DEL TALLE DE LA CHOMBA MASCULINA**

- \***DESDE 78 CM. HASTA 86. CM. DE CONTORNO DE PECHO (1/2 PECHO 40/42) TALLE: “XS”**
- \***DESDE 86 CM. HASTA 94. CM. DE CONTORNO DE PECHO (1/2 PECHO 44/46) TALLE: “S”**
- \***DESDE 94 CM. HASTA 102. CM. DE CONTORNO DE PECHO (1/2 PECHO 48/50) TALLE: “M”**
- \***DESDE 102 CM. HASTA 110. CM. DE CONTORNO DE PECHO (1/2 PECHO 52/54) TALLE: “L”**
- \***DESDE 110 CM. HASTA 118. CM. DE CONTORNO DE PECHO (1/2 PECHO 56/58) TALLE: “XL”**
- \***DESDE 118 CM. HASTA 126. CM. DE CONTORNO DE PECHO (1/2 PECHO 60/62) TALLE: “XXL”**
- \***DESDE 126 CM. HASTA 134. CM. DE CONTORNO DE PECHO (1/2 PECHO 64/66) TALLE: “3XL”**

**IMPORTANTE:** PARA LOS USUARIOS CUYA MEDIDA DE 1/2 CONTORNO DE PECHO ES LA MENOR EN LA AGRUPACIÓN DE TALLES Y SU TENDENCIA ES LA DE UTILIZAR PRENDAS AJUSTADAS AL CUERPO, SERIA CONVENIENTE LA PRUEBA DEL PRODUCTO EN EL TALLE ANTERIOR. DE NO EXISTIR TAL POSIBILIDAD, SE ACOMPAÑA TABLA PARA LA POSIBLE ASIGNACIÓN DE TALLES Y FUNCIÓN DEL RANGO INVOLUCRADO EXCLUSIVAMENTE EN EL CONTORNO DE PECHO DEL USUARIO.

# SOFSE

## Gaban de abrigo Masculino

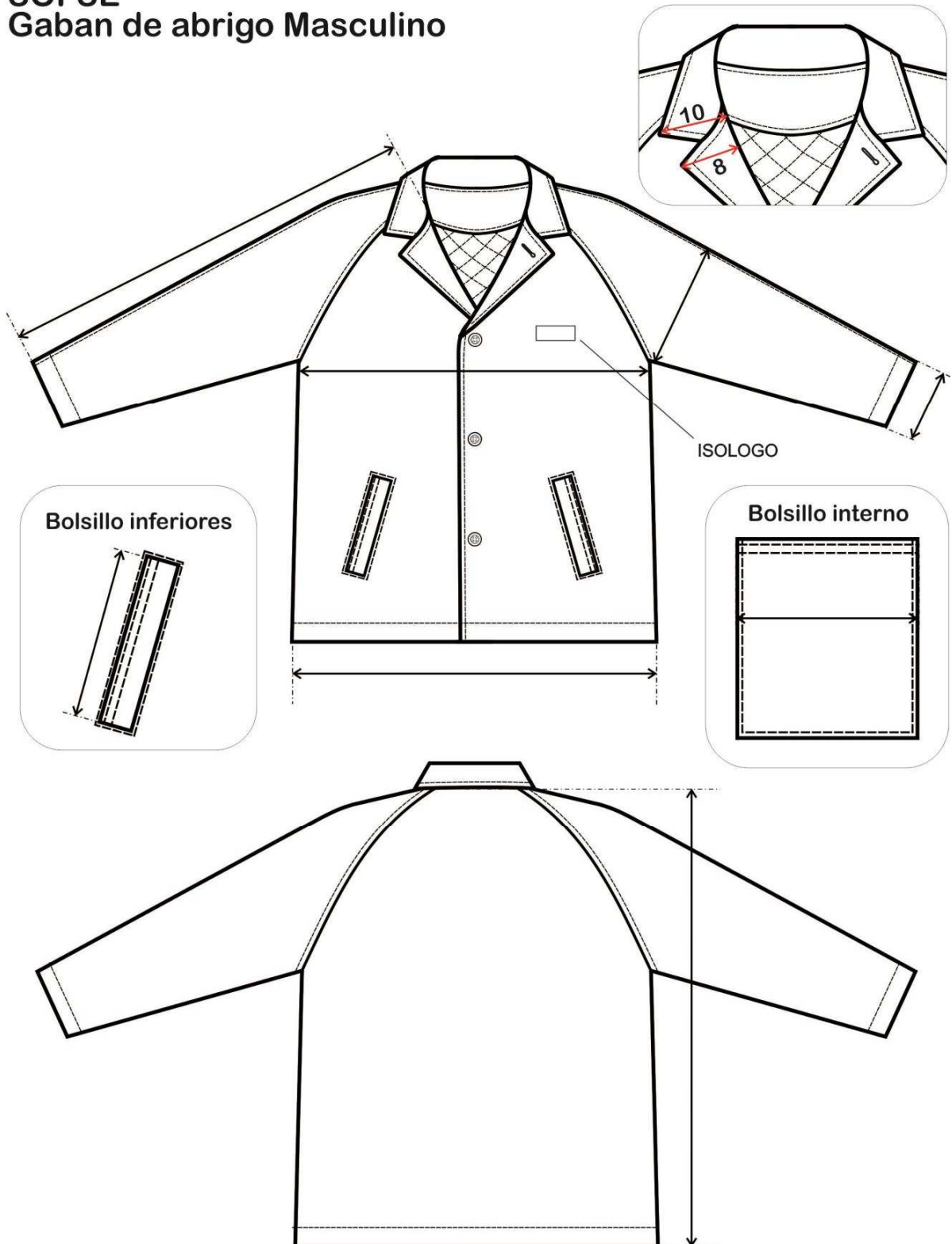

# VERANO



# **CHOMBA DE PIQUE MASCULINA MANGA CORTA**

**PRENDA NUEVA**



## **SINTESIS DESCRIPTIVA CHOMBA DE PIQUE MASCULINA M/C**

### **TELA**

Pique. 76% algodón peinado 24/1 – 24% fibra poliéster 150/48. Peso x M<sup>2</sup> 180/190 grs. Artículo **137PA Color: 4830 S/ 2425 oscuro**

### **FRENTE**

Con carteras aplicadas. Carteras con refuerzo de entretela liviana no tejida del tipo fliselina

Referencia de calidad: Art t160 de Lerer o similar..

### **CUELLO (TEJIDO)**

Clásico, altura 9 cm., algodón 100%, 24/3 cabos. Color ídem pique.

Nota: La zona de la unión del cuello con escote deberá tener una tira de la misma tela como tapa costura.

### **MANGAS CORTAS CON TIRAS (TEJIDAS)**

De una pieza. Bocamanga con tiras tejidas de algodón 100%, de 3 cm. de ancho. Color ídem pique.

### **BOTONES**

De 18 líneas, 4 perforaciones, pasta de poliéster 100%, color al tono de la tela. Cartera izquierda: 2

### **OJALES**

Cartera derecha: 2

### **FALDÓN**

Recto, con dobladillo interno de 2 cm

### **COSTURAS**

Laterales, cerrado/pegado de mangas: Overlock de 3 hilos.

Hombros: Overlock de 3 hilos con sostén de la misma tela de 1,5 cm de ancho.

Cartera: Con pespunte simple, abertura con remate horizontal (ver diseño).

Cuello y tiras: Pegado overlock 3 hilos.  
Ruedo de faldón: Tapa costura 2 agujas  
Borde expuestos: Sobrehilados

## **HILOS**

Poliéster 100%, color al tono de la tela. Puntadas x cm: 3,5.

## **IMPORTANTE:**

### **IDENTIFICACION CORPORATIVA**

Sobre el sector izquierdo superior y a partir de 21 cm. del escote mayor, llevará el isologo "Trenes Argentinos" de 60 mm de ancho, altura proporcional. Color blanco.

The logo for Trenes Argentinos, featuring the text "Trenes Argentinos" in a blue, sans-serif font, enclosed within a thin black rectangular border.

**Nota: Solicitar a SOFSE tipología**

**Bordado de alta densidad en puntadas, hilos de poliéster 100%, colores firmes.**

**Nota: Antes de iniciar la producción el confeccionista adjudicado deberá presentar para su aprobación una muestra del bordado requerido.**

**SOFSE**  
Chomba pique

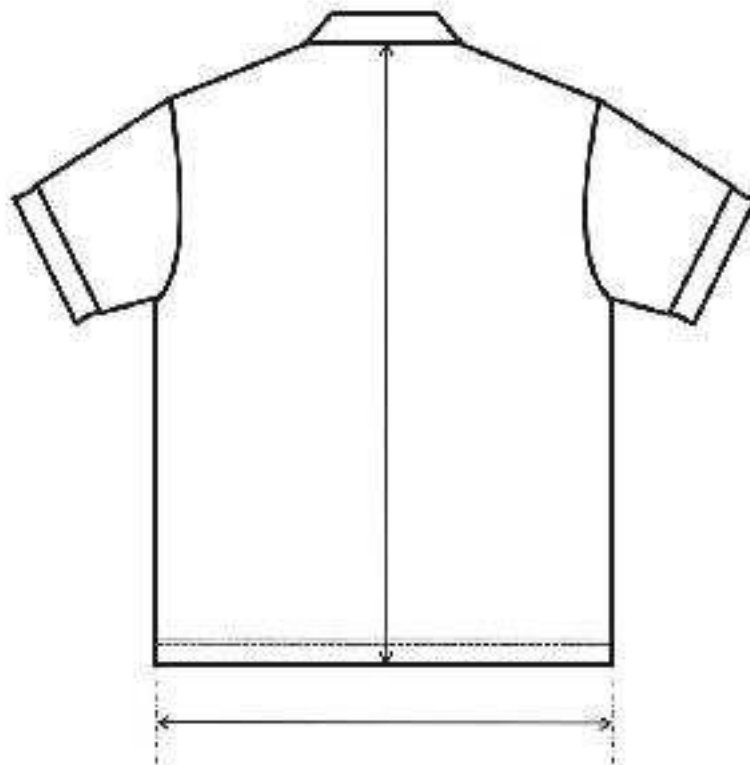
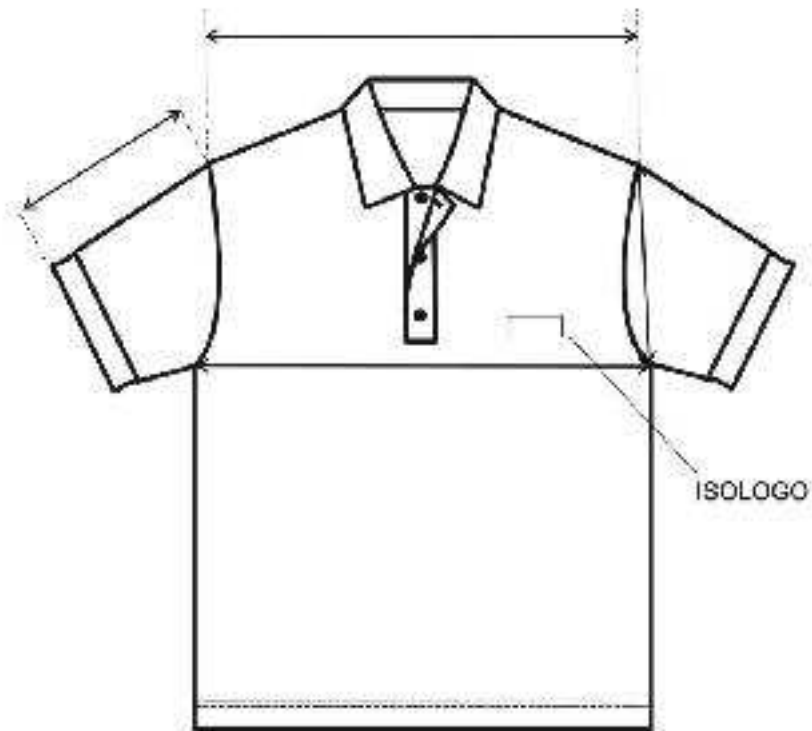

**TABLA DE MEDIDAS DE LA CHOMBA MASCULINA MANGA CORTA**

<b>TALLES</b>	<b>XS</b>	<b>S</b>	<b>M</b>	<b>L</b>	<b>XL</b>	<b>XXL</b>	<b>3XL</b>	<b>Tolerancia (cm)</b>
<b>CONTORNO ½ PECHO DEL USUARIO</b>	<b>40/42</b>	<b>44/46</b>	<b>48/50</b>	<b>52/54</b>	<b>56/58</b>	<b>60/62</b>	<b>64/66</b>	
<b>MEDIDAS DE LA PRENDA</b>								
<b>ANCHO ½ PECHO</b>	47	51	55	59	63	67	71	± 2
<b>ANCHO ½ RUEDO</b>	47	51	55	59	63	67	71	± 2
<b>ANCHO ½ SISA</b>	23	24	25	26	27	28	29	± 1
<b>HOMBRO A HOMBRO</b>	45	47	49	51	53	55	57	± 2
<b>LARGO DE ESPALDA</b> (desde centro del escote hasta borde faldón)	70	72	74	76	78	78	80	± 1
<b>LARGO DE MANGA</b>	21,5	22,5	24	25,5	27	28,5	28,5	± 1
<b>ABERTURA CARTERA</b>	15,5	15,5	16,5	16,5	16,5	17,5	17,5	±1/2
<b>ANCHO CARTERA</b>	3,5	3,5	3,5	3,5	3,5	3,5	3,5	±1/2

**NOTA: EN TALLES AGRUPADOS LA MEDIDA DE LA PRENDA CONTEMPLA AL TALLE MAYOR DE TAL AGRUPACIÓN**

**PARA ASIGNAR EL TALLE DEL USUARIO UTILIZAR EL CRITERIO DE CONTORNO DE PECHO.**

**EL CONTORNO DE PECHO DEL USUARIO DIVIDIDO 2, DEBE ESTAR COMPRENDIDO EN EL TALLE.**

**EJEMPLO DE ASIGNACIÓN 1:**

**100 CM CONTORNO DE PECHO DIVIDIDO 2 = 50 (50 CORRESPONDE AL CONTORNO DE MEDIO PECHO 48/50, CUYO TALLE EN LETRA ES TALLE “M”).**

**EJEMPLO DE ASIGNACIÓN 2:**

**96 CM CONTORNO DE PECHO DIVIDIDO 2 = 48 (48 CORRESPONDE AL CONTORNO DE MEDIO PECHO 48/50, CUYO TALLE EN LETRA ES TAMBIEN EL TALLE “M”).**

**NOTA: ESTA METODOLOGÍA NO CONTEMPLA TENDENCIAS DEL USUARIO POR UTILIZAR PRENDAS MUY HOLGADAS O MUY AJUSTADAS AL CUERPO. ESTA METODOLOGÍA ES VALIDA SIEMPRE QUE EL CONTORNO DE ABDOMEN DEL USUARIO SEA IGUAL O MENOR QUE EL CONTORNO DE PECHO**

**TABLA DE RANGOS POSIBLES PARA LA ASIGNACION DEL TALLE DE LA CHOMBA MASCULINA**

- \*DESDE 78 CM. HASTA 86. CM. DE CONTORNO DE PECHO (1/2 PECHO 40/42) TALLE: “XS”**
- \*DESDE 86 CM. HASTA 94. CM. DE CONTORNO DE PECHO (1/2 PECHO 44/46) TALLE: “S”**
- \*DESDE 94 CM. HASTA 102. CM. DE CONTORNO DE PECHO (1/2 PECHO 48/50) TALLE: “M”**
- \*DESDE 102 CM. HASTA 110. CM. DE CONTORNO DE PECHO (1/2 PECHO 52/54) TALLE: “L”**
- \*DESDE 110 CM. HASTA 118. CM. DE CONTORNO DE PECHO (1/2 PECHO 56/58) TALLE: “XL”**
- \*DESDE 118 CM. HASTA 126. CM. DE CONTORNO DE PECHO (1/2 PECHO 60/62) TALLE: “XXL”**
- \*DESDE 126 CM. HASTA 134. CM. DE CONTORNO DE PECHO (1/2 PECHO 64/66) TALLE: “3XL”**

**IMPORTANTE: PARA LOS USUARIOS CUYA MEDIDA DE 1/2 CONTORNO DE PECHO ES LA MENOR EN LA AGRUPACIÓN DE TALLES Y SU TENDENCIA ES LA DE UTILIZAR PRENDAS AJUSTADAS AL CUERPO, SERIA CONVENIENTE LA PRUEBA DEL PRODUCTO EN EL TALLE ANTERIOR. DE NO EXISTIR TAL POSIBILIDAD, SE ACOMPAÑA TABLA PARA LA POSIBLE ASIGNACIÓN DE TALLES Y FUNCIÓN DEL RANGO INVOLUCRADO EXCLUSIVAMENTE EN EL CONTORNO DE PECHO DEL USUARIO.**

# **PANTALON TIPO SPORT MASCULINO**

**PRENDA NUEVA**

## **SINTESIS DESCRIPTIVA PANTALON TIPO SPORT MASCULINO**

### **TELA**

Terbrirm soft, Sarga 2/1, fibra poliéster 67%, algodón 33%. Peso x mt2 215 grs mt2.  
Artículo 0443. Color 641

### **MODELO**

BASE MOLDERIA LPC04

**Nota : La presente moldería deberá utilizarse como base, quedando por parte del confeccionista realizar los ajustes en función de lo expresado en la presente especificación.**

### **DELANTERO**

Con dos pinzas en cada frente y pisadas con una costura recta hasta 3,5 cm. por debajo de la cintura. Dos bolsillos delanteros internos e inclinados. Cartera izquierda con entretela interna, cierre a cremallera y botón/ojal en cintura.

### **TRASERO**

Llevará una pinza de entalle (susón) en cada trasero de 1 cm. de pliegue y dos bolsillos con vivos (superior e inferior) de 7 mm- de ancho, botón y ojal.

### **CINTURA**

Entera. De 4 cm. aprox. de ancho, con entretela interna del tipo fliselina, Traba de cintura mediante ojal/botón Cintura con 7 pasacintos de 10 mm.de ancho, paso libre de 40 mm..

Distribución:

- Dos sobre frentes delanteros uno en cada (pinza)
- Dos sobre laterales (uno en cada centro de la costura lateral)
- Dos sobre susones traseros (uno sobre cada susón trasero)
- Uno sobre cerrado trasero

### **ENTRETELA**

No tejida, del tipo fliselina.

Para cintura entretela mediana. Ref. de calidad art. T400 de Lerer S.A., o similar

Para cartera entretela liviana. Ref. de calidad art. T160 de Lerer S.A., o similar

## **BAJOS**

Con dobladillo de 2,5 cm.

## **BOLSILLOS**

- A) Delanteros: - Abertura: 16,5 cm.  
(Inclinados) - Profundidad: 32 cm.  
- Ancho de bolsa: 17 cm.

Bolsillos con vistas externas y contravistas de 3 cm en boca de bolsillos, de la misma tela. Las bolsas de bolsillos delanteros deberán ser de dos partes

- B) Traseros: - Abertura: 13 cm.  
- Profundidad: 24 cm.  
- Ancho de bolsa: 17 cm.

## **FORRERIA DE BOLSILLOS**

Tafetán de poliéster/algodón, peso x mt2 145 grs. aprox. Color gris o blanco. El largo de forro es desde la unión en cintura.

## **BOTONES**

Botón: 22 líneas, cuatro perforaciones, pasta de poliéster 100%, al tono de la tela. Distribución:

Bolsillos traseros: 1 por  
bolsillo. Cintura: 1

## **OJALES**

De corte recto, con atraques en sus extremos. (Corte en función del tamaño del botón). Distribución:

Bolsillos traseros: 1 por  
bolsillo Cintura: 1

## **CIERRE**

Monofilamento de poliéster 100% reforzado, al tono de la tela. Ancho de cremallera 4 mm, deslizador metálico.

Referencia de calidad: Cierres YKK o similar



## **COSTURAS**

Cerrado de pantalón: Overlock con puntada de seguridad paso 12 mm.

Unión de frentes: Una costura simple a 7 mm. del borde, rebatido y pisado a 1 mm. del borde

### **Asegurado interno cerrado costado:**

Internamente y en forma paralela a la costura de seguridad.

A 1 mm. de la misma. 1 costura simple desde cintura, hasta 3,5 cm por debajo de la boca de bolsillo.

### **Asegurado interno unión de traseros:**

Internamente y en forma paralela a la costura de seguridad.

1 costura simple a 1 mm del borde y paralela a la cadeneta de la unión de trasero. Cintura: Una costura cadeneta a 1 mm. de cada borde

Cerrado de bolsa de bolsillos: Overlock con puntada de seguridad.

Pespunte boca bolsillos delanteros: Una costura a 1mm..

Bordes expuestos: Sobrehilados con overlock.

Resto de operaciones: Una costura simple.

## **ATRAQUES**

Llevarán atraques:

- Abertura de bolsillos.
- Abertura de cartera ( 2 en parte inferior).
- Fijación de pasacintos.

**Importante:** Llevará un atraque (parte interna) la unión de costuras de entrepierna con el tiro delantero/trasero.

## **HILOS**

Poliéster 100%, título 100, al tono de la tela. Puntadas x cm: 3,5.

# SOFSE

## Pantalón tipo sport masculino

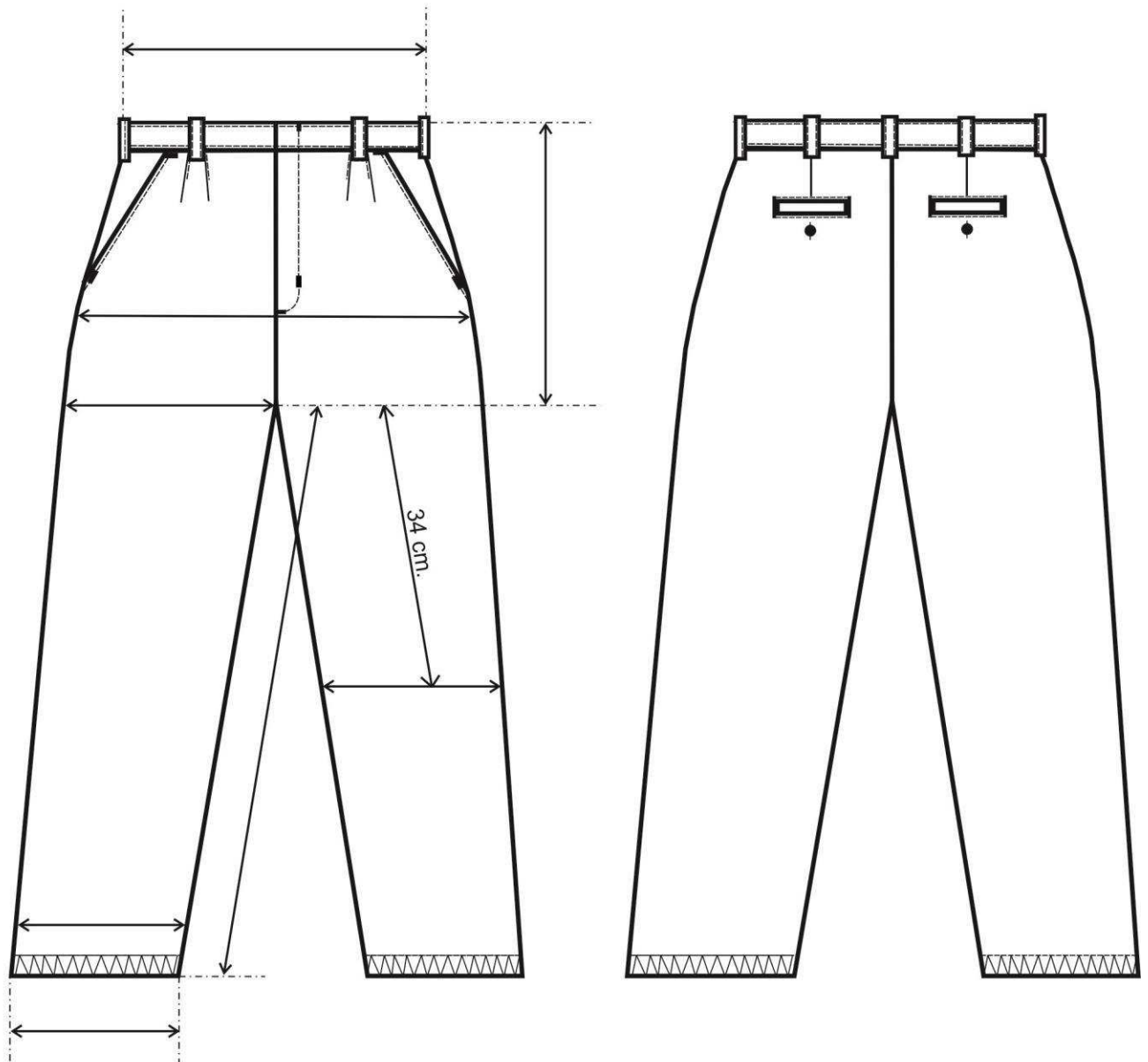

**TABLA DE MEDIDAS PANTALON TIPO SPORT MASCULINO**

TALLES(CONTORNO ½ CINTURA DEL USUARIO)	36	38	40	42	44	46	48	50	52	54	T/CM
<b>MEDIDAS DE LA PRENDA</b>											
<b>A.½ CINTURA</b>	36	38	40	42	44	46	48	50	52	54	± 1
<b>L. ENTREP.</b>	82	82	82	82	82	82	82	82	82	82	± 1
<b>LARGO TIRO</b>	30	30,5	31	31,5	32	32,5	33	33,5	34	34,5	± 1
<b>A. ½ CADERA</b>	48	50	52	54	56	58	60	62	64	66	± 1
<b>A. ½ MUSLO</b>	30	31	32	33	34	35	36	37	38	39	±1/2
<b>A. ½ RODILLA</b>	23,5	24	24,5	25	26	26,5	27	27,5	28	29	±1/2
<b>A.½ BAJOS</b>	23	23	23	23	24	24	24	24	25	25	±1/2

**REFERENCIA DE MEDIDAS PARA TALLES MAYORES AL 54**

TALLES(CONTOR NO½ CINTURA DEL USUARIO)	56	58	60	62	64	66	68	70	T/C
<b>MEDIDAS DE LA PRENDA</b>									
<b>A.½ CINTURA</b>	56	58	60	62	64	66	68	70	± 1
<b>L.ENTREP.</b>	82	82	82	82	82	82	82	82	± 1
<b>L.TIRO</b>	35	35,5	36	36,5	37	37,5	38	38,5	± 1
<b>A. ½ CADERA</b>	68	70	72	74	76	78	80	82	± 1
<b>A. ½ MUSLO</b>	40	41	42	43	44	45	46	47	±1/2
<b>A. ½ RODILLA</b>	29,5	30	30,5	31	32	32,5	33	33,5	±1/2
<b>A.½ BAJOS</b>	25	25	25	26	26	26	26	26	±1/2

PARA DETERMINAR EL TALLE DEL USUARIO MASCULINO, SE DEBERA PASAR CON UNA CINTA METRICA ALREDEDOR DE LA CINTURA ENTRE LOS HUESOS SUPERIORES DE LA CADERA Y LOS INFERIORES DE LAS COSTILLAS, MIDIENDO A LA PERSONA RESPIRANDO EN FORMA NORMAL Y PARADA CON EL ABDOMEN RELAJADO.

LA MEDIDA OBTENIDA DIVIDIDO 2 DARA EL TALLE.

EJEMPLO: SI EL CONTORNO DE CINTURA DEL USUARIO DA 88 EL TALLE ES 44

(88/2 = 44)

## **TOMA DE MEDIDAS USUARIO FEMENINO**

### **CONTORNO DE CINTURA**

CON UNA CINTA METRICA ALREDEDOR DE LA CINTURA, ENTRE LOS HUESOS SUPERIORES DE LA CADERA Y DE LOS INFERIORES DE LAS COSTILLAS , MIDIENDO A LA PERSONA RESPIRANDO EN FORMA NORMAL Y PARADA DERECHA , CON EL ABDOMEN RELAJADO. LA MEDIDA OBTENIDA , DIVIDIDA POR DOS , MAS 8 DA EL TALLE.



### **CONTORNO DE CADERA:**

ES EL CONTORNO HORIZONTAL QUE SE MIDE ALREDEDOR DE LAS NALGAS EN EL PUNTO MAS PROMINENTE , CON LA PERSONA ERGUIDA. LA MEDIDA OBTENIDA DIVIDIDA POR DOS DA LA MEDIDA DE MEDIA CADERA .



### **CONTORNO DE PECHO**

SE OBTIENE MEDIANTE LA MEDICION DEL **CONTORNO DE PECHO** :

EL MAXIMO CONTORNO HORIZONTAL MEDIDO DURANTE LA RESPIRACION NORMAL CON LA PERSONA PARADA DERECHA Y CON LA CINTA METRICA PASANDO POR SOBRE LOS OMOPLATOS, BAJO LAS AXILAS Y ATRAVEZ DEL PECHO, EN LA PARTE SUPERIOR DEL BUSTO, SIN INCLUIRLO. LA DIMENSION OBTENIDA DIVIDIDA POR DOS DA EL TALLE .



## TOMA DE MEDIDAS USUARIO MASCULINO

### CONTORNO DE CINTURA

SE OBTIENE MEDIANTE LA MEDICION DEL **CON\_**  
**TORNO DE CINTURA :**

CON UNA CINTA METRICA ALREDEDOR DE LA CINTURA,  
ENTRE LOS HUESOS SUPERIORES DE LA CADERA  
Y DE LOS INFERIORES DE LAS COSTILLAS , MIDIENDO  
A LA PERSONA RESPIRANDO EN FORMA NORMAL Y  
PARADA DERECHA, CON EL ABDOMEN RELAJADO.  
LA MEDIDA OBTENIDA , DIVIDIDA POR DOS DA EL TALLE.



### CONTORNO DE PECHO

SE OBTIENE MEDIANTE LA MEDICION DEL **CON\_**  
**TORNO DE PECHO :**

EL MAXIMO CONTORNO HORIZONTAL MEDIDO DURANTE  
LA RESPIRACION NORMAL CON LA PERSONA PARADA  
DERECHA Y CON LA CINTA METRICA PASANDO POR SO\_  
BRE LOS OMOPLATOS, BAJO LAS AXILAS Y ATRAVEZ  
DEL PECHO SOBRE LAS TETILLAS.  
LA DIMENSION OBTENIDA DIVIDIDO POR DOS DA EL  
TALLE .



### CONTORNO DE CUELLO

SE OBTIENE MEDIANTE LA MEDICION DEL **CON\_**  
**TORNO DEL CUELLO :**

PASANDO LA CINTA METRICA ALREDEDOR DEL CUELLO,  
POR DEBAJO DE LA NUEZ .  
LA MEDIDA OBTENIDA ES EL TALLE.

